



ESTADO DA PARAÍBA  
PREFEITURA MUNICIPAL DE CAJAZEIRAS  
SECRETARIA DE ADMINISTRAÇÃO  
COMISSÃO PERMANENTE DE LICITAÇÃO

CHECK LIST PROCESSO LICITATÓRIO/DATAS

Nº PROCESSO:	MODALIDADE:
--------------	-------------

1. Cotação: \_\_\_\_\_ / \_\_\_\_\_ / \_\_\_\_\_
2. Autorização: \_\_\_\_\_ / \_\_\_\_\_ / \_\_\_\_\_
3. Instauração: \_\_\_\_\_ / \_\_\_\_\_ / \_\_\_\_\_
4. Mapa/Cotação: \_\_\_\_\_ / \_\_\_\_\_ / \_\_\_\_\_
5. Portaria: \_\_\_\_\_ / \_\_\_\_\_ / \_\_\_\_\_
6. Parecer Jurídico1: \_\_\_\_\_ / \_\_\_\_\_ / \_\_\_\_\_
7. Edital: \_\_\_\_\_ / \_\_\_\_\_ / \_\_\_\_\_
8. Publicação - Aviso: \_\_\_\_\_ / \_\_\_\_\_ / \_\_\_\_\_
9. Protocolo TCE: \_\_\_\_\_ / \_\_\_\_\_ / \_\_\_\_\_
10. Habilitação: \_\_\_\_\_ / \_\_\_\_\_ / \_\_\_\_\_
11. Propostas: \_\_\_\_\_ / \_\_\_\_\_ / \_\_\_\_\_
12. Ata: \_\_\_\_\_ / \_\_\_\_\_ / \_\_\_\_\_
13. Mapa/Apuração: \_\_\_\_\_ / \_\_\_\_\_ / \_\_\_\_\_
14. Resultados: \_\_\_\_\_ / \_\_\_\_\_ / \_\_\_\_\_
15. Parecer Jurídico2: \_\_\_\_\_ / \_\_\_\_\_ / \_\_\_\_\_
16. Homologação: \_\_\_\_\_ / \_\_\_\_\_ / \_\_\_\_\_
17. Contrato: \_\_\_\_\_ / \_\_\_\_\_ / \_\_\_\_\_
18. Publicação - Extrato: \_\_\_\_\_ / \_\_\_\_\_ / \_\_\_\_\_
19. Encaminhamento/Empenho: \_\_\_\_\_ / \_\_\_\_\_ / \_\_\_\_\_
20. Nota de Empenho: \_\_\_\_\_ / \_\_\_\_\_ / \_\_\_\_\_
21. Termo Encerramento: \_\_\_\_\_ / \_\_\_\_\_ / \_\_\_\_\_

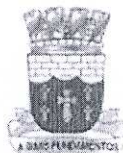

**ESTADO DA PARAIBA**  
**FUNDO MUNICIPAL DE SAÚDE DE CAJAZEIRAS**  
**COMISSÃO PERMANENTE DE LICITAÇÃO**

**PRIMEIRO TERMO ADITIVO DE PRAZO AO CONTRATO Nº**  
**600050/2016**  
**TOMADA DE PREÇO 60008/2016**

**OBJETO:** Contratação de empresa para execução da obra de construção de uma Unidade de Acolhimento no município de Cajazeiras-PB.

**EMPRESA GANHADORA:**  
**BRASEM INCORPORAÇÕES LTDA – CNPJ 22.404.799/0001-14**

**Data Aditivo : 27/01/2017**  
**Termino Aditivo: 27/05/2017**

*[Handwritten signature]*  
*[Handwritten initials]*

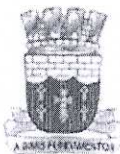

ESTADO DA PARAIBA  
PREFEITURA MUNICIPAL DE CAJAZEIRAS  
SECRETARIA MUNICIPAL DE SAÚDE

Ofício nº 003/2017/GABSAU

Cajazeiras, 16 de janeiro de 2017.

AO SENHOR  
MÁRCIO GOMES DE MENESES  
PRESIDENTE DA COMISSÃO MUNICIPAL DE LICITAÇÃO-CPL

Senhor Presidente,

O **Contrato nº 60050/2016**, oriundo da licitação modalidade **Tomada de Preço 60006/2016**, tem como objeto Contratação de empresa para execução da obra de construção de uma Unidade de Acolhimento no município de Cajazeiras-PB. Ocorre que o supracitado contrato tem seu prazo de validade até **27/01/2017**, necessitando assim ser prorrogado até **27/05/2017**, para que não aconteça descontinuidade de execução do cronograma físico, prejudicando o término da construção da Unidade de Acolhimento.

Em consulta à contratada, esta manifestou o interesse em manter a prestação dos serviços, não requerendo correção do valor.

Assim sendo, solicitamos a Vossa Senhoria a elaboração do 1º **TERMO ADITIVO** ao referido contrato.

Atenciosamente,

  
PAULA FRANCINETE LACERDA C DE ALMEIDA

Secretária de Saúde





**CERTIDÃO NEGATIVA DE DÉBITOS DE TRIBUTOS MUNICIPAIS**
**Certidão Nº 2017/ 16912**
**CPF/CNPJ: 22.404.799/0001-14**
**Contribuinte: BRASEM INCORPORACOES LTDA EPP**
**Endereço: RU ARGEMIRO CARVALHO 89 SL 105**
**VICENTE PINZON**
**Tipo de Imóvel: Não Residencial**
**Inscrição ISS: 347372-4**
**Inscrição IPTU: 838088-0**
**Localização Cartográfica: 51 0163 0151 0006**
**Testada Principal (m): 26,40**
**Área do Terreno (m<sup>2</sup>): 871,20**
**Área Privativa (m<sup>2</sup>): 13.14**
**Área Comum (m<sup>2</sup>): 0,00**

Certificamos, para os devidos fins, que **o(a) requerente** acima qualificado(a) está **quite com os tributos municipais até a presente data**, ressalvado porém, à Secretaria de Finanças, caso se constatar futuramente a legitimidade de qualquer tributo que venha a gravar a **pessoa ou o imóvel**, o direito de cobrar o débito na forma da legislação em vigor.

Fortaleza, **19 de janeiro de 2017 ( 09:19:20 )**

Certidão expedida gratuitamente com base nos artigos 534 a 563 do Regulamento do Código Tributário Municipal, aprovado pelo Decreto nº 13.716/2015.

A autenticidade desta certidão deverá ser confirmada no site da SEFIN ([www.sefin.fortaleza.ce.gov.br](http://www.sefin.fortaleza.ce.gov.br)).

Validade: **90 dias**.

**CERTIDÃO EMITIDA VIA INTERNET**  
<http://www.sefin.fortaleza.ce.gov.br>



MINISTÉRIO DA FAZENDA  
Secretaria da Receita Federal do Brasil  
Procuradoria-Geral da Fazenda Nacional



**CERTIDÃO NEGATIVA DE DÉBITOS RELATIVOS AOS TRIBUTOS FEDERAIS E À DÍVIDA ATIVA DA UNIÃO**

**Nome: THARGUS DE ALMEIDA PINHO**  
**CPF: 043.292.893-69**

Ressalvado o direito de a Fazenda Nacional cobrar e inscrever quaisquer dívidas de responsabilidade do sujeito passivo acima identificado que vierem a ser apuradas, é certificado que não constam pendências em seu nome, relativas a créditos tributários administrados pela Secretaria da Receita Federal do Brasil (RFB) e a inscrições em Dívida Ativa da União junto à Procuradoria-Geral da Fazenda Nacional (PGFN).

Esta certidão refere-se exclusivamente à situação do sujeito passivo no âmbito da RFB e da PGFN e abrange inclusive as contribuições sociais previstas nas alíneas 'a' a 'd' do parágrafo único do art. 11 da Lei nº 8.212, de 24 de julho de 1991.

A aceitação desta certidão está condicionada à verificação de sua autenticidade na Internet, nos endereços <<http://www.receita.fazenda.gov.br>> ou <<http://www.pgfn.fazenda.gov.br>>.

Certidão emitida gratuitamente com base na Portaria Conjunta RFB/PGFN nº 1.751, de 02/10/2014.

Emitida às 12:12:36 do dia 05/12/2016 <hora e data de Brasília>.

Válida até 03/06/2017.

Código de controle da certidão: **094D.E60B.1C35.3BFD**

Qualquer rasura ou emenda invalidará este documento.



**MINISTÉRIO DA FAZENDA**  
**Secretaria da Receita Federal do Brasil**  
**Procuradoria-Geral da Fazenda Nacional**



**CERTIDÃO NEGATIVA DE DÉBITOS RELATIVOS AOS TRIBUTOS FEDERAIS E À DÍVIDA ATIVA DA UNIÃO**

**Nome: BRASEM INCORPORACOES LTDA - EPP**  
**CNPJ: 22.404.799/0001-14**

Ressalvado o direito de a Fazenda Nacional cobrar e inscrever quaisquer dívidas de responsabilidade do sujeito passivo acima identificado que vierem a ser apuradas, é certificado que não constam pendências em seu nome, relativas a créditos tributários administrados pela Secretaria da Receita Federal do Brasil (RFB) e a inscrições em Dívida Ativa da União junto à Procuradoria-Geral da Fazenda Nacional (PGFN).

Esta certidão é válida para o estabelecimento matriz e suas filiais e, no caso de ente federativo, para todos os órgãos e fundos públicos da administração direta a ele vinculados. Refere-se à situação do sujeito passivo no âmbito da RFB e da PGFN e abrange inclusive as contribuições sociais previstas nas alíneas 'a' a 'd' do parágrafo único do art. 11 da Lei nº 8.212, de 24 de julho de 1991.

A aceitação desta certidão está condicionada à verificação de sua autenticidade na Internet, nos endereços <<http://www.receita.fazenda.gov.br>> ou <<http://www.pgfn.fazenda.gov.br>>.

Certidão emitida gratuitamente com base na Portaria Conjunta RFB/PGFN nº 1.751, de 02/10/2014.

Emitida às 11:10:02 do dia 03/01/2017 <hora e data de Brasília>.

Válida até 02/07/2017.

Código de controle da certidão: **4791.E92E.D949.DE9B**

Qualquer rasura ou emenda invalidará este documento.



PODER JUDICIÁRIO  
JUSTIÇA DO TRABALHO

Página 1



## CERTIDÃO NEGATIVA DE DÉBITOS TRABALHISTAS

Nome: BRASEM INCORPORACOES LTDA - EPP (MATRIZ E FILIAIS)  
CNPJ: 22.404.799/0001-14  
Certidão n°: 122498532/2017  
Expedição: 02/01/2017, às 15:57:14  
Validade: 30/06/2017 - 180 (cento e oitenta) dias, contados da data de sua expedição.

Certifica-se que **BRASEM INCORPORACOES LTDA - EPP (MATRIZ E FILIAIS)**, inscrito(a) no CNPJ sob o n° **22.404.799/0001-14**, **NÃO CONSTA** do Banco Nacional de Devedores Trabalhistas.

Certidão emitida com base no art. 642-A da Consolidação das Leis do Trabalho, acrescentado pela Lei n° 12.440, de 7 de julho de 2011, e na Resolução Administrativa n° 1470/2011 do Tribunal Superior do Trabalho, de 24 de agosto de 2011.

Os dados constantes desta Certidão são de responsabilidade dos Tribunais do Trabalho e estão atualizados até 2 (dois) dias anteriores à data da sua expedição.

No caso de pessoa jurídica, a Certidão atesta a empresa em relação a todos os seus estabelecimentos, agências ou filiais.

A aceitação desta certidão condiciona-se à verificação de sua autenticidade no portal do Tribunal Superior do Trabalho na Internet (<http://www.tst.jus.br>).

Certidão emitida gratuitamente.

### INFORMAÇÃO IMPORTANTE

Do Banco Nacional de Devedores Trabalhistas constam os dados necessários à identificação das pessoas naturais e jurídicas inadimplentes perante a Justiça do Trabalho quanto às obrigações estabelecidas em sentença condenatória transitada em julgado ou em acordos judiciais trabalhistas, inclusive no concernente aos recolhimentos previdenciários, a honorários, a custas, a emolumentos ou a recolhimentos determinados em lei; ou decorrentes de execução de acordos firmados perante o Ministério Público do Trabalho ou Comissão de Conciliação Prévia.



**CERTIDÃO DE REGISTRO E QUITAÇÃO**  
**PESSOA FÍSICA**  
Lei Federal Nº 5194 de 24 de Dezembro de 1966

**CREA-CE**



Página 1/1

Nº 106290/2016

Emissão: 27/06/2016

Validade: 31/03/2017

Chave: 77Z8wwAZx5c5Y70Dy5y6

**Conselho Regional de Engenharia e Agronomia do Ceará**

CERTIFICAMOS que o profissional mencionado encontra-se registrado neste Conselho, nos termos da Lei 5.194/66, de 24/12/1966, conforme os dados acima. CERTIFICAMOS, ainda, face o estabelecimento nos artigos 68 e 69 da referida Lei, que o interessado não se encontra em débito com o CREA-CE.

**Descrição**

CERTIDÃO DE REGISTRO E QUITAÇÃO PESSOA FÍSICA

**Interessado(a)**

Profissional: THARGUS DE ALMEIDA PINHO

Registro: 061392734-6

CPF: 043.292.893-69

Tipo de Registro: DEFINITIVO ( PROFISSIONAL DIPLOMADO NO PAÍS )

Data de Registro: 14/01/2015

Tipo de Registro: PROVISÓRIO

Data Inicial: 14/01/2015

Data Final: Indefinido

**Título(s)**

**GRADUAÇÃO**

ENGENHEIRO CIVIL

Atribuição: ARTIGO 7º DA RESOLUÇÃO 218 DE 29/06/1973 DO CONFEA.

Data de Formação: 07/01/2015

**Informações / Notas**

- A falsificação deste documento constitui-se em crime previsto no Código Penal Brasileiro, sujeitando o(a) autor(a) à respectiva ação penal.
- CERTIFICAMOS que caso ocorra(m) alteração(ões) no(s) elemento(s) contido(s) neste documento, esta Certidão perderá a sua validade para todos os efeitos.
- Esta certidão perderá a validade, caso ocorra qualquer alteração posterior dos elementos cadastrais nela contidos.
- Válido em todo território nacional.

**Última Anuidade Paga**

Ano: 2016

Quantidade de Parcelas: 1

**Responsabilidades Técnicas**

Empresa: M & M CONSTRUÇÕES LTDA ME

Registro: 000044833-8

CNPJ: 18.218.614/0001-00

Data Início: 30/04/2015

Data Fim: Indefinido

Data Fim de Contrato: Indefinido

Tipo de Responsabilidade: RESPONSABILIDADE TÉCNICA

Empresa: BRASEM INCORPORAÇÕES LTDA

Registro: 45297-0

CNPJ: 22.404.799/0001-14

Data Início: 22/05/2015

Data Fim: Indefinido

Data Fim de Contrato: Indefinido

Tipo de Responsabilidade: RESPONSABILIDADE TÉCNICA





**CERTIDÃO DE REGISTRO E QUITAÇÃO  
PESSOA JURIDICA**  
Lei Federal Nº 5194 de 24 de Dezembro de 1966

**CREA-CE**



Página 1/1

**Nº 106291/2016**

**Emissão: 27/06/2016**

**Validade: 31/03/2017**

**Chave: 7ZdZzA37AcDd4B00xZ3C**

**Conselho Regional de Engenharia e Agronomia do Ceará**

CERTIFICAMOS que a Empresa mencionada encontra-se registrada neste Conselho, nos Termos da Lei 5.194/66, conforme os dados impressos nesta certidão. CERTIFICAMOS, ainda, que a Empresa não se encontra em débito com o Conselho de Engenharia e Agronomia do Ceará - CREA-CE, estando habilitada a exercer suas atividades, circunscrita à(s) atribuição(ões) de seu(s) responsável(veis) técnico(s)

**Descrição**

CERTIDÃO DE REGISTRO E QUITAÇÃO PESSOA JURIDICA

**Interessado(a)**

Empresa: BRASEM INCORPORAÇÕES LTDA

Nome Fantasia: BRASEM INCORPORAÇÕES LTDA

CNPJ: 22.404.799/0001-14

Registro: 45297-0

Categoria: Matriz

Capital Social: R\$ 539.000,00

Data do Capital: 26/08/2015

Faixa: 4

Atividades CNAE:

Objetivo Social: OBRAS DE URBANIZAÇÃO - RUAS, PRAÇAS E CALÇADAS; CONSTRUÇÃO DE RODOVIAS E FERROVIAS; PINTURA PARA SINALIZAÇÃO EM PISTAS RODOVIÁRIAS E AEROPORTOS; CONSTRUÇÃO DE EDIFÍCIOS; IMPERMEABILIZAÇÃO EM OBRAS DE ENGENHARIA CIVIL; OBRAS DE FUNDAÇÕES; SERVIÇOS DE ENGENHARIA; CONSTRUÇÃO DE BARRAGENS E REPRESAS PARA GERAÇÃO DE ENERGIA ELÉTRICA; INCORPORAÇÕES DE EMPREENDIMENTOS IMOBILIÁRIOS; ALUGUEL DE MÁQUINAS E EQUIPAMENTOS PARA CONSTRUÇÃO SEM OPERADOR E COM OPERADOR, EXCETO ANDAIMES; CONSTRUÇÃO DE REDES DE ABASTECIMENTO DE ÁGUA, COLETA DE ESGOTO E CONSTRUÇÕES CORRELATAS, EXCETO OBRAS DE IRRIGAÇÃO; OBRAS DE TERRAPLENAGEM.

Restrições do Objetivo Social:

Endereço Matriz: RUA ARGEMIRO CARVALHO, 89, SALA 105, VICENTE PINZON, FORTALEZA, CE, 60181085

Tipo de Registro: DEFINITIVO ( EMPRESA / CONSÓRCIO)

Data Inicial: 22/05/2015

Data Final: Indefinido

Registro Regional: 45297

**Informações / Notas**

- A capacidade técnico-profissional da empresa é comprovada pelo conjunto dos acervos técnicos dos profissionais constantes de seu quadro técnico.
- Esta certidão perderá a validade, caso ocorra qualquer alteração posterior dos elementos cadastrais nela contidos

**Última Anuidade Paga**

Ano: 2016

Quantidade de Parcelas: 1

**Responsáveis Técnicos**

Profissional: THARGUS DE ALMEIDA PINHO

Registro: 061392734-6

CPF: 043.292.893-69

Data Início: 22/05/2015

Data Fim: Indefinido

Data Fim de Contrato: Indefinido

Títulos do Profissional:

ENGENHEIRO CIVIL

Atribuição: ARTIGO 7º DA RESOLUÇÃO 218 DE 29/06/1973 DO CONFEA.

Tipo de Responsabilidade: RESPONSABILIDADE TÉCNICA

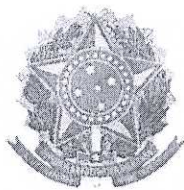

MINISTÉRIO DO TRABALHO E EMPREGO  
SECRETARIA DE INSPEÇÃO DO TRABALHO  
Coordenação-Geral de Recursos

CERTIDÃO DE DÉBITOS

**NEGATIVA**

**EMPREGADOR:** BRASEM INCORPORACOES LTDA - EPP (BRASEM INCORPORACOES)

**CNPJ:** 22.404.799/0001-14

**DATA E HORA DA EMISSÃO:** 03/01/2017, às 10h06

CERTIFICA-SE, de acordo com as informações registradas no sistema CPMR - Controle de Processos de Multas e Recursos que, nesta data, **NÃO CONSTAM** débitos decorrentes de autuações em face do empregador acima identificado.

1. Esta certidão abrange todos os estabelecimentos do empregador.
2. A presente certidão não modifica a situação do empregador que conste do cadastro previsto na Portaria Interministerial MTE/SDH n.º 2, de 12 de maio de 2011, que disciplina o Cadastro de Empregadores que tenham submetido trabalhadores a condições análogas à de escravo.
3. Conforme artigo 5º§ único da portaria 1421/2014 do MTE, a certidão ora instituída refletirá sempre a última situação ocorrida em cadastros administrativos pelo emitente, de modo que, havendo processos enviados à Procuradoria da Fazenda Nacional - PFN, quanto a estes, poderá ser obtida certidão perante aquele órgão, visando a demonstrar a situação atualizada dos mesmos.
4. A autenticidade desta certidão poderá ser confirmada utilizando o código 1fb965x no endereço <http://consultacpmr.mte.gov.br>
5. Expedida com base na Portaria MTE n.º 1.421, de 12 de setembro de 2014. Emitida gratuitamente.

IMPRIMIR

VOLTAR



**CAIXA**  
CAIXA ECONÔMICA FEDERAL

## Certificado de Regularidade do FGTS - CRF

**Inscrição:** 22404799/0001-14  
**Razão Social:** BRASEM INCORPORACOES EPP  
**Endereço:** RUA ARGEMIRO CARVALHO 89 SALA 105 / VICENTE PINZON /  
FORTALEZA / CE / 60181-085

A Caixa Econômica Federal, no uso da atribuição que lhe confere o Art. 7, da Lei 8.036, de 11 de maio de 1990, certifica que, nesta data, a empresa acima identificada encontra-se em situação regular perante o Fundo de Garantia do Tempo de Serviço - FGTS.

O presente Certificado não servirá de prova contra cobrança de quaisquer débitos referentes a contribuições e/ou encargos devidos, decorrentes das obrigações com o FGTS.

**Validade:** 14/01/2017 a 12/02/2017

**Certificação Número:** 2017011403293878919168

Informação obtida em 19/01/2017, às 10:37:46.

A utilização deste Certificado para os fins previstos em Lei está condicionada à verificação de autenticidade no site da Caixa:  
**www.caixa.gov.br**

*Mo*  
*ch*



GOVERNO DO  
ESTADO DO CEARÁ  
Procuradoria Geral do Estado



**Certidão Negativa de Débitos Estaduais**  
**Nº 201700336325**

Emitida para os efeitos da Instrução Normativa Nº 13 de 02/03/2001

IDENTIFICAÇÃO DO(A) REQUERENTE
<b>Inscrição Estadual:</b> 06.455.976-9
<b>CNPJ / CPF:</b> 22.404.799/0001-14
<b>RAZÃO SOCIAL:</b> BRASEM INCORPORACOES LTDA EPP

Ressalvado o direito da Fazenda Estadual de inscrever e cobrar as dívidas que venham a ser apuradas, certifico, para fins de direito, que revendo os registros do Cadastro de Inadimplentes da Fazenda Pública Estadual - CADINE, verificou-se nada existir em nome do(a) requerente acima identificado(a) até a presente data e horário, e, para constar, foi emitida esta certidão.

**EMITIDA VIA INTERNET EM 19/01/17 ÀS 09:12:53**  
**VÁLIDA ATÉ 20/03/2017**

**A autenticidade deste documento deverá ser comprovada via Internet, no endereço**  
**[www.sefaz.ce.gov.br](http://www.sefaz.ce.gov.br)**



ESTADO DO CEARÁ  
PODER JUDICIÁRIO  
COMARCA DE FORTALEZA  
SEÇÃO DE CERTIDÕES

CERTIDÃO DE DISTRIBUIÇÃO CÍVEL

NÃO É VÁLIDA PARA INSTRUÇÃO PROCESSUAL

Certidão Nº. 0762802

**CERTIFICO**, em virtude da faculdade que me é conferida por lei e a requerimento da parte interessada, que consultando nos Sistemas Informatizados do Serviço de Distribuição desta Comarca, **DESDE 1º DE AGOSTO DE 1994, ATÉ A PRESENTE DATA**, em relação ao(s) Polo(s) **PASSIVO OU ATIVO** dos processos de Natureza Cível, **EM TRÂMITE**, distribuídos aos Juízos de Recuperação de Empresas e Falência da Comarca de Fortaleza, verifiquei **NADA CONSTAR**, em nome de **BRASEM INCORPORACOES LTDA - EPP, CNPJ nº. 22.404.799/0001-14**.

**CERTIFICO**, ainda, que a supracitada consulta inclui as seguintes classes: **FALÊNCIA, CONCORDATA, RECUPERAÇÃO JUDICIAL E RECUPERAÇÃO EXTRAJUDICIAL**.

**CERTIFICO**, finalmente, que esta certidão só é válida por **30 (trinta) dias**, a contar da data de sua emissão, **sem rasuras ou emendas, com assinatura do Agente Público responsável e Selo de Autenticidade**.

O referido é verdade e dou fé.  
Fortaleza, 06/01/2017 às 15:22.  
Usuário: 99445



*ma*

**CARTÓRIO AZEVEDO BASTOS** 1º OFÍCIO DE REGISTRO CIVIL DAS PESSOAS NATURAIS E TABELIONATO DE NOTAS - Código CNJ 06.870-0  
Av. Presidente Epitácio Pessoa, 1145 - Bairro Oásis - Joo Pessoa/PB - CEP 50620-400 - www.cartorioazvedobastos.com.br - Tel: (31) 3244-5464

**Autenticação Digital**  
De acordo com os artigos 1º, 3º e 7º inc. V, 8º, 41 e 52 da Lei Federal 8.935/1994 e Art. 6º Inc. XII da Lei Estadual 8.721/2008 autentico a presente imagem digitalizada, reprodução fiel do documento apresentado e conferido neste ato. O referido é verdade. Dou fé

**Cód. Autenticação: 52171001170938430968-1; Data: 10/01/2017 09:38:58**

Selo Digital de Fiscalização Tipo Normal C: AEM89996-VJ5L;  
Valor Total do Ato: R\$ 4,12  
Confira os dados do ato em: <https://selodigital.tjpb.jus.br>

*Valberde Miranda Cavalcanti*  
Titular

*ck*



REPÚBLICA FEDERATIVA DO BRASIL  
ESTADO DA PARAÍBA  
CARTÓRIO AZEVEDO BASTOS  
FUNDADO EM 1888  
PRIMEIRO REGISTRO CIVIL DE NASCIMENTO E ÓBITOS E PRIVATIVO DE CASAMENTOS,  
INTERDIÇÕES E TUTELAS DA COMARCA DE JOÃO PESSOA

Av. Eptácio Pessoa, 1145 Bairro dos Estados 58030-00, João Pessoa PB  
Tel.: (83) 3244-5404 / Fax: (83) 3244-5484  
<http://www.azevedobastos.not.br>  
E-mail: [cartorio@azevedobastos.not.br](mailto:cartorio@azevedobastos.not.br)



**CERTIDÃO DE AUTENTICAÇÃO DIGITAL**

O Bel. Válber Azevêdo de Miranda Cavalcanti, Oficial do Primeiro Registro Civil de Nascimentos e Óbitos e Privativo de Casamentos, Interdições e Tutelas com atribuição de autenticar e reconhecer firmas da Comarca de João Pessoa Capital do Estado da Paraíba, em virtude etc...

Certifica com base na Lei 8935/94 - art. 7º - inc. V, que o(s) documento(s) em anexo é reprodução fiel do original que me foi apresentado e neste ato confirmo sua autenticidade através do Código de Controle e Autenticação abaixo.  
O referido é verdade, dou fé.

Este documento foi emitido em 10/01/2017 às 10:30:43 (hora de Brasília).

**CHAVE DIGITAL**

00005b1d734fd94f057f2d69fe6bc05b5a268c68e7662be63bbccdcde4c8cd98e51378c591e474a4eaea4f64af  
d753cf5a7b238ba0f6502e5d6be14424b20ded25aaf5e346f914aca78c06d4533e8553

A chave digital acima, garante que este documento foi gerado para BRASEM INCORPORACOES LTDA - EPP e emitido através do site do Cartório Azevêdo Bastos, de acordo com a Legislação Federal em vigor Art 1º. e 10º. § 1º. da MP 2200/01.

**Esta certidão tem a sua validade até: 10/01/2018 às 09:40:03 (Dia/Mês/Ano)**

Código de Controle da Certidão: 632414

**Código de Controle da Autenticação:**

**52171001170938430968-1**

A autenticidade desta certidão poderá ser confirmada por qualquer pessoa e a qualquer momento através do site: <http://www.azevedobastos.not.br>

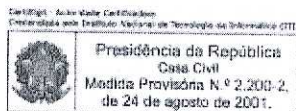

*MW*

*ch*

**CARTÓRIO AZEVEDO BASTOS** 1º OFÍCIO DE REGISTRO CIVIL DAS PESSOAS NATURAIS  
E TABELIONATO DE NOTAS - Código CNJ 06.870-0  
Al. Presidente Epitácio Pessoa, 1145 - Bairro Dos Estados - João Pessoa/PB - CEP 51026-000 - www.azevedobastos.com.br - Tel: (83) 3244-5444 - Fax: (83) 3244-5481

**Autenticação Digital**  
De acordo com os artigos 1º, 3º e 7º inc. V 8º, 41 e 52 da Lei Federal 8.935/1994 e Art. 6º Inc. XII da Lei Estadual 8.721/2008 autentico a presente imagem digitalizada, reprodução fiel do documento apresentado e conferido neste ato. O referido é verdade. Dou fé

**Cód. Autenticação: 52171008160857140781-1; Data: 10/08/2016 08:57:35**

Selo Digital de Fiscalização Tipo Normal C: ADU24366-GBF9;  
Valor Total do Ato: R\$ 3,78  
Confira os dados do ato em: <https://selodigital.tjpb.jus.br>

*[Assinatura]*  
Bel. Valberdo Miranda Cavalcanti  
Titular



## INCORPORAÇÕES LTDA CONSTITUIÇÃO

Pelo presente instrumento particular **FN PARTICIPAÇÕES EIRELI**, Empresa Individual Simples de Responsabilidade Limitada (EIRELI SIMPLES) com CNPJ de nº. 17.024.057/0001-23, com registro em 20 de Setembro de 2012 no Cartório de 1º Ofício em Jaguaribe - CE sob o nº. 3.531, Folhas 060/061, Livro B-037, tendo como sede e foro jurídico, o município de Jaguaribe, Estado do Ceará, na Rua Vinte e Cinco de Março 253, Sala 04, Bairro Centro, CEP 63475-000, tendo como titular e representante **MANOEL FRANKLIN DE CASTRO GONDIM NETO**, brasileiro, empresário, natural de Fortaleza - CE, maior, casado em regime de separação total de bens, com data de nascimento em 19/04/1983, residente e domiciliado na Cidade de Fortaleza - CE, à Rua Dr. José Lourenço 455, Apto. 801, Aldeota, CEP 60115-280, portador da carteira de identidade RG nº. 99002209763 SSP-CE e CPF nº. 921.107.543-20 e **RRJ PARTICIPAÇÕES E CONSTRUÇÕES LTDA**, Sociedade Empresária Limitada com CNPJ de nº. 16.624.407/0001-20, com registro em 27 de Julho de 2012 na Junta Comercial do Estado do Ceará sob o NIRE nº. 23.201.481-200 tem sede e foro jurídico, para todo e qualquer efeito comercial e fiscal, Rua Argemiro carvalho, 89, sala 106, Vicente Pinzon, Fortaleza - CE, CEP - 60181-085, representada por seu Sócio Administrador **LUIZ ROSALVO CARNEIRO JÚNIOR**, brasileiro, empresário, natural de Fortaleza - CE, maior, casado em regime de separação total de bens, com data de nascimento em 09/03/1983, residente e domiciliado na Cidade de Fortaleza - CE, à Rua Leonardo Mota 1670, Apto. 900, Aldeota, CEP 60170-041, portador da carteira de identidade RG nº. 97002231649 SSPDS-CE e CPF nº. 898.214.753-53, têm entre si justos e contratados a constituição de uma sociedade empresaria limitada que se regerá pelas Cláusulas e Condições seguintes:

**PRIMEIRA** - A Sociedade, ora constituída, denominar-se-á **BRASEM INCORPORAÇÕES LTDA**, com sede e foro na Rua Argemiro Carvalho, 89, sala 105, Vicente Pinzon, Fortaleza - CE, CEP 60.181-085.

**SEGUNDA** - O objeto social será: obras de urbanização - ruas, praças e calçadas (4213-8/00), construção de rodovias e ferrovias (4211-1/01), pintura para sinalização em pistas rodoviárias e aeroportos (4211-1/02), construção de edifícios (4120-4/00), impermeabilização em obras de engenharia civil (4330-4/01), obras de fundações (4391-6/00), serviços de engenharia (7112-0/00), construção de barragens e represas para geração de energia elétrica (4221-9/01), incorporação de empreendimentos imobiliários (4110-7/00), aluguel de máquinas e equipamentos para construção sem operador e com operador, exceto andaimes (7732-2/01), construção de redes de abastecimento de água, coleta de esgoto e construções correlatas, exceto obras de irrigação (4222-7/01), obras de terraplenagem (4313-4/00).

**TERCEIRA** - O Prazo de duração é por tempo indeterminado, iniciando suas atividades em: 01 de maio de 2015.

**QUARTA** - O Capital Social é de R\$ 300.000,00 (trezentos mil reais) divididos em 300.000 (trezentos mil) quotas de valor unitário de R\$ 1,00 (Hum real), totalmente subscrito e integralizado parcialmente, neste ato, em moeda corrente do país o valor de R\$ 200.000,00 (duzentos mil reais) sendo R\$ 100.000,00 (cem mil reais) de cada sócio respectivamente, e o restante a integralizar no período de 24 meses, ficando assim distribuído:

COTISTAS	COTAS	%	VALOR/R\$
FN PARTICIPAÇÕES EIRELI	150.000	50	150.000,00
RRJ PARTICIPAÇÕES E CONSTRUÇÕES LTDA	150.000	50	150.000,00
S O M A	300.000	100	300.000,00

**QUINTA** - A responsabilidade de cada sócio é restrita ao valor de suas quotas, mas todos respondem solidariamente pela integralização do Capital Social.

**SEXTA** - A empresa poderá ter um administrador não sócio.

**SÉTIMA** - A Sociedade será Administrada pelo não sócio **THARGUS DE ALMEIDA PINHO**, brasileiro, engenheiro civil, natural de Fortaleza - CE, maior, solteiro, com data de nascimento em 05/03/1991, residente e domiciliado na Cidade de Fortaleza - CE, à Av. Padre Antônio Tomaz, 3646, Apto. 100, Cocó, CEP 60.192-120, portador da carteira de identidade RG nº. 20050020337477 SSPDS-CE e CPF nº. 043.292.893-69, podendo, agir de forma isolada, sendo concedido e delegado ao administrador, neste ato, os usos de todas as medidas legais necessárias

*[Assinatura]*  
M. Franklin de C. G. Neto  
RG: 990022097-63  
CPF: 921.107.543-20

*[Assinatura]*

*[Assinatura]*

*[Assinatura]*

**CARTÓRIO AZEVEDO BASTOS** 1º OFÍCIO DE REGISTRO CIVIL DAS PESSOAS NATURAIS E TABELIONATO DE NOTAS - Código CNJ 06.878-0  
 Av. Presidente Epitácio Pessoa 1145 - Bairro Dos Estrelas - João Pessoa/PB - CEP 58039-000 QP www.azevedobastos.net.br - Tel: (81) 3244-6484 - Fax: (81) 3244-6484

**Autenticação Digital**  
 De acordo com os artigos 1º, 3º e 7º inc. V 8º, 41 e 52 da Lei Federal 8.935/1994 e Art. 6º Inc. XII da Lei Estadual 8.721/2008 autentico a presente imagem digitalizada, reprodução fiel do documento apresentado e conferido neste ato. O referido é verdade. Dou fé

**Cód. Autenticação: 52171008160857140781-2; Data: 10/08/2016 08:57:35**

Selo Digital de Fiscalização Tipo Normal C: ADU24365-4VIT;  
 Valor Total do Ato: R\$ 3,78  
 Confira os dados do ato em: <https://selodigital.tjpb.jus.br>

Bel. Valber de Miranda Cavalcanti  
 Titular



## ORPORAÇÕES LTDA CONSTITUIÇÃO

ao pleno funcionamento da empresa, assim entregando os poderes no uso das atribuições inerentes a sua natureza e objeto, ficando, ainda, autorizado o uso do nome empresarial em quaisquer órgãos, seja público, privado ou público-privado. É vedado, contudo, o uso do nome empresarial em qualquer tipo de atividade estranha ao interesse social, ilícita ou que se relacione com a aquisição de obrigações em favor de qualquer dos quotistas ou de terceiros, sem autorização dos sócios (art. 997, VI; art. 1.013; art. 1.015 c/c art. 1064, CC/2002).

**OITAVA** - Os sócios retirarão ou terão creditada em sua conta, quantias que forem convencionadas entre as partes a título de remuneração, dentro dos limites permitidos pela legislação do Imposto de Renda.

**NONA** - A Sociedade não tem filial, podendo, entretanto instalar a qualquer momento, se assim se fizer necessário.

**DÉCIMA** - As quotas da Sociedade são indivisíveis, e não poderão ser cedidas ou transferidas a terceiros, sem o consentimento, por escrito, do outro sócio, cabendo a este, caso queira adquiri-las, o direito de preferência em igualdade de condições e preço, caso o outro quotista pretenda ceder as que possui.

**DÉCIMA PRIMEIRA** - No caso de algum dos sócios desejar retirar-se da Sociedade, deverá notificar o outro sócio, por escrito, com antecedência mínima de 90 (noventa) dias, para que o sócio remanescente decida pela extinção da sociedade ou compra das quotas.

**DÉCIMA SEGUNDA** - O falecimento de qualquer um dos sócios não será motivo para dissolução da Sociedade, que continuará existindo, a critério do(s) quotista(s) remanescente(s), devendo seus herdeiros ou sucessores, receber a participação do "de cujus" no Capital mediante apuração de haveres em Balanço a ser efetuado em até 60 (sessenta) dias após o evento, vedado, o ingresso dos pré-falados herdeiros na Sociedade.

**DÉCIMA TERCEIRA** - O exercício social terá início em 1º de janeiro e término em 31 de dezembro. Ao fim de cada exercício será procedida à elaboração do inventário, do balanço patrimonial e do balanço de resultado econômico, cabendo aos sócios, na proporção de suas cotas, os lucros ou perdas apurados. Os sócios poderão, todavia, por decisão unânime, levantar balanços mensais, trimestrais e distribuir os lucros neles evidenciados, proporcional ou não à participação de cada uma, vedada, porém, a exclusão de qualquer dos Sócios do rateio.

**DÉCIMA QUARTA** - Fica eleito o foro desta cidade para dirimir dúvidas porventura surgidas ou situações não previstas neste instrumento.

**DÉCIMA QUINTA** - O administrador declara sob as penas da Lei, que não esta condenado por nenhum crime, cuja pena vede o exercício da administração da sociedade.

E por se acharem justos e contratados, assinam o presente instrumento em (04) quatro vias de igual teor e forma, para arquivamento na JUCEC - Junta Comercial do Estado do Ceará, para que produza efeitos legais.

TARE TOMASO PERAZZINHO MATA  
 Av. Pa. Antônio Torres 920 - Ribeira  
 Fortaleza-CE - Tel: (85) 3304-9444

Reconheço por SEMELHANÇA a(s) firma(s) de:  
 [CY0j3hh3]-HANGEL FRANKLIN DE CASTRO...  
 BONDIN NETO...  
 [CY0:DLX4]-THARGUS DE ALMEIDA PINHO...  
 [CY0:vb00]-LUIZ ROSALVO CARMEIRO JUNIOR...  
 Dou fé, em 089  
 Fortaleza-CE, 13 de Julho de 2015.

Em testemunho da verdade.

EMANUELL MAGALHÃES PINHEIRO - E. Autor.  
 MARIA HANLY KOTA RIBEIRO - E. Autor.  
 ANT. ALEXANDRE P. DE OLIVEIRA - E. Aut.  
 THIAGO FERNANDES ARAUJO - E. Aut.  
 FABRÍCIO DOMÍNGUEZ DE AQUINO - E. Aut.

OUTORGADO EM PRESENÇA COM SELO DE

Fortaleza, 01 de maio de 2015.

M. Franklin de C. G. Neto  
 RG: 990022097-63  
 CPF: 921.107.543-20

**FN PARTICIPAÇÕES EIRELI**

**RRJ PARTICIPAÇÕES E CONSTRUÇÕES LTDA**

Thargus de Almeida Pinho  
**THARGUS DE ALMEIDA PINHO**  
 (Administrador)

JUNTA COMERCIAL DO ESTADO DO CEARÁ - SEDE  
 CERTIFICO O REGISTRO EM: 08/05/2015  
 SOB Nº: 23201682515  
 Protocolo: 15/053947-9, DE 07/05/2015

BRASIL INCORPORAÇÕES LTDA  
 HAROLDO FERNANDES MOREIRA  
 SECRETARIO-GERAL

Escritório de Aquino  
 Autorizado

LIL 02

RECONHECIMENTO  
 Nº 01/812.427  
 Nº 01/812.425  
 Nº 01/812.426

ch





REPÚBLICA FEDERATIVA DO BRASIL  
ESTADO DA PARAÍBA  
CARTÓRIO AZEVEDO BASTOS  
FUNDADO EM 1888  
PRIMEIRO REGISTRO CIVIL DE NASCIMENTO E ÓBITOS E PRIVATIVO DE CASAMENTOS,  
INTERDIÇÕES E TUTELAS DA COMARCA DE JOÃO PESSOA

Av. Eptácio Pessoa, 1145 Bairro dos Estados 58030-00, João Pessoa PB  
Tel.: (83) 3244-5404 / Fax: (83) 3244-5484  
<http://www.azevedobastos.not.br>  
E-mail: [cartorio@azevedobastos.not.br](mailto:cartorio@azevedobastos.not.br)



**CERTIDÃO DE AUTENTICAÇÃO DIGITAL**

O Bel. Válber Azevêdo de Miranda Cavalcanti, Oficial do Primeiro Registro Civil de Nascimentos e Óbitos e Privativo de Casamentos, Interdições e Tutelas com atribuição de autenticar e reconhecer firmas da Comarca de João Pessoa Capital do Estado da Paraíba, em virtude etc...

Certifica com base na Lei 8935/94 - art. 7º - inc. V, que o(s) documento(s) em anexo é reprodução fiel do original que me foi apresentado e neste ato confirmo sua autenticidade através do Código de Controle e Autenticação abaixo.  
O referido é verdade, dou fé.

Este documento foi emitido em 10/08/2016 às 09:28:30 (hora de Brasília).

**CHAVE DIGITAL**

00005b1d734fd94f057f2d69fe6bc05b48731d6b8e593a4317e4a1892a356d79b894c6a2c4bb0c911c02916e560ca9005a7b238ba0f6502e5d6be14424b20ded33c0977a0ee0c40488f52fdc61152f65

A chave digital acima, garante que este documento foi gerado para BRASEM INCORPORACOES LTDA - EPP e emitido através do site do Cartório Azevêdo Bastos, de acordo com a Legislação Federal em vigor Art 1º. e 10º. § 1º. da MP 2200/01.

**Esta certidão tem a sua validade até: 10/08/2017 às 09:11:07 (Dia/Mês/Ano)**

Código de Controle da Certidão: 573614

Código de Controle da Autenticação:

**52171008160857140781-1 a 52171008160857140781-2**

A autenticidade desta certidão poderá ser confirmada por qualquer pessoa e a qualquer momento através do site: <http://www.azevedobastos.not.br>

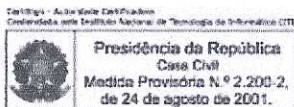

*Handwritten signature in purple ink.*

*Handwritten mark 'eh' in purple ink.*



REPÚBLICA FEDERATIVA DO BRASIL  
ESTADO DA PARAÍBA  
CARTÓRIO AZEVEDO BASTOS  
FUNDADO EM 1888  
PRIMEIRO REGISTRO CIVIL DE NASCIMENTO E ÓBITOS E PRIVATIVO DE CASAMENTOS,  
INTERDIÇÕES E TUTELAS DA COMARCA DE JOÃO PESSOA

Av. Eptácio Pessoa, 1145 Bairro dos Estados 58030-00, João Pessoa PB  
Tel.: (83) 3244-5404 / Fax: (83) 3244-5484  
<http://www.azevedobastos.not.br>  
E-mail: [cartorio@azevedobastos.not.br](mailto:cartorio@azevedobastos.not.br)



**CERTIDÃO DE AUTENTICAÇÃO DIGITAL**

O Bel. Válber Azevêdo de Miranda Cavalcanti, Oficial do Primeiro Registro Civil de Nascimentos e Óbitos e Privativo de Casamentos, Interdições e Tutelas com atribuição de autenticar e reconhecer firmas da Comarca de João Pessoa Capital do Estado da Paraíba, em virtude etc...

Certifica com base na Lei 8935/94 - art. 7º - inc. V, que o(s) documento(s) em anexo é reprodução fiel do original que me foi apresentado e neste ato confirmo sua autenticidade através do Código de Controle e Autenticação abaixo.  
O referido é verdade, dou fé.

Este documento foi emitido em 10/08/2016 às 09:28:30 (hora de Brasília).

**CHAVE DIGITAL**

00005b1d734fd94f057f2d69fe6bc05b48731d6b8e593a4317e4a1892a356d79b894c6a2c4bb0c911c02916e560ca9005a7b238ba0f6502e5d6be14424b20ded33c0977a0ee0c40488f52fdc61152f65

A chave digital acima, garante que este documento foi gerado para BRASEM INCORPORACOES LTDA - EPP e emitido através do site do Cartório Azevedo Bastos, de acordo com a Legislação Federal em vigor Art 1º. e 10º. § 1º. da MP 2200/01.

**Esta certidão tem a sua validade até: 10/08/2017 às 09:11:07 (Dia/Mês/Ano)**

Código de Controle da Certidão: 573614

Código de Controle da Autenticação:

**52171008160857140781-1 a 52171008160857140781-2**

A autenticidade desta certidão poderá ser confirmada por qualquer pessoa e a qualquer momento através do site: <http://www.azevedobastos.not.br>

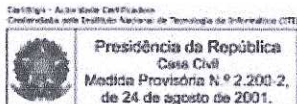

*Mo*

*cl*



REPUBLICA FEDERATIVA DO BRASIL  
MINISTERIO DAS CIDADES  
DEPARTAMENTO NACIONAL DE TRANSITO  
CARTEIRINHA NACIONAL DE HABILITACAO

950797073  
VALIDA EM TODOS O TERRITORIO NACIONAL

950797073  
PROIBIDA PLASTIFICAR

Nome: THARGUS DE ALMEIDA PINHO

DOC. IDENTIDADE / ORIG. EMISSOR UF: 2005002037477 SSPDS CE

CPF: 043.292.893-69 DATA NASCIMENTO: 05/03/1991

RENCAO: ABDORAL EUPRASINO DE PINHO MARIA CARMELI DE ALMEIDA PINHO

PERMISSAO: ACC CACHIAS: B

IP REGISTRO: 04666765537

VALIDADE: 11/04/2019 1ª HABILITACAO: 10/06/2009

OBSERVAÇÕES:  
SEM OBSERVAÇÃO:

Thargus de Almeida Pinho

ASSINATURA DO PORTADOR

LOCAL: FORTALEZA, CE DATA EMISSAO: 22/04/2014

70733886404  
CE141374454

DEPARTAMENTO NACIONAL DE TRANSITO

*ma*

**CARTÓRIO AZEVEDO BASTOS** 1º OFÍCIO DE REGISTRO CIVIL DAS PESSOAS NATURAIS E TABELIONATO DE NOTAS - Código CNJ 06.870-9  
Av. Presidente Epitácio Pessoa, 1199 - Bairro Dos Estúdios - João Pessoa/PB - CEP 53036-900 - www.azevedobastos.net.br - Tel. (51) 3164-9494 - Fax: (51) 3294-0484

**Autenticação Digital**  
De acordo com os artigos 1º, 3º e 7º inc. V 8º, 41 e 52 da Lei Federal 8.935/1994 e Art. 6 Inc. XII da Lei Estadual 8.721/2008 autentico a presente imagem digitalizada, reprodução fiel do documento apresentado e conferido neste ato. O referido é verdade. Dou fé

**Cód. Autenticação: 52171008160859200125-1; Data: 10/08/2016 08:59:20**

Selo Digital de Fiscalização Tipo Normal C: ADU24403-ZKS3;  
Valor Total do Ato: R\$ 3,78  
Confira os dados do ato em: <https://selodigital.tjpb.jus.br>

*[Signature]*  
Bel. Válio de Miranda Cavalcanti  
Titular

eh



REPÚBLICA FEDERATIVA DO BRASIL  
ESTADO DA PARAÍBA  
CARTÓRIO AZEVEDO BASTOS  
FUNDADO EM 1888  
PRIMEIRO REGISTRO CIVIL DE NASCIMENTO E ÓBITOS E PRIVATIVO DE CASAMENTOS,  
INTERDIÇÕES E TUTELAS DA COMARCA DE JOÃO PESSOA

Av. Eptácio Pessoa, 1145 Bairro dos Estados 58030-00, João Pessoa PB  
Tel.: (83) 3244-5404 / Fax: (83) 3244-5484  
<http://www.azevedobastos.not.br>  
E-mail: [cartorio@azevedobastos.not.br](mailto:cartorio@azevedobastos.not.br)



**CERTIDÃO DE AUTENTICAÇÃO DIGITAL**

O Bel. Válber Azevêdo de Miranda Cavalcanti, Oficial do Primeiro Registro Civil de Nascimentos e Óbitos e Privativo de Casamentos, Interdições e Tutelas com atribuição de autenticar e reconhecer firmas da Comarca de João Pessoa Capital do Estado da Paraíba, em virtude etc...

Certifica com base na Lei 8935/94 - art. 7º - inc. V, que o(s) documento(s) em anexo é reprodução fiel do original que me foi apresentado e neste ato confirmo sua autenticidade através do Código de Controle e Autenticação abaixo.  
O referido é verdade, dou fé.

Este documento foi emitido em 10/08/2016 às 09:30:29 (hora de Brasília).

**CHAVE DIGITAL**

00005b1d734fd94f057f2d69fe6bc05b48731d6b8e593a4317e4a1892a356d79d80e2ce359314648999828c8  
a00d889b5a7b238ba0f6502e5d6be14424b20ded292ac0c452a2f6bb4c2f6a60f80096b5

A chave digital acima, garante que este documento foi gerado para BRASEM INCORPORACOES LTDA - EPP e emitido através do site do Cartório Azevedo Bastos, de acordo com a Legislação Federal em vigor Art 1º. e 10º. § 1º. da MP 2200/01.

**Esta certidão tem a sua validade até: 10/08/2017 às 09:11:07 (Dia/Mês/Ano)**

Código de Controle da Certidão: 573620

Código de Controle da Autenticação:

**52171008160859200125-1**

A autenticidade desta certidão poderá ser confirmada por qualquer pessoa e a qualquer momento através do site: <http://www.azevedobastos.not.br>

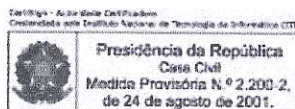

em



## Balanco Patrimonial

Encerrado em 31 de dezembro de 2015

### BRASEM INCORPORAÇÕES LTDA EPP

**CNPJ: 22.404.799/0001-14**

Rua Argemiro Carvalho, nº89, Bairro Vicente Pinzon, Sala 105, CEP

60.181-085

Fortaleza - CE

**NIRE: 23201682515 - Data: 31/12/2015**

**CARTÓRIO AZEVEDO BASTOS** 1º OFÍCIO DE REGISTRO CIVIL DAS PESSOAS NATURAIS  
E TABELIONATO DE NOTAS - Código CNJ 06.870-9  
Av. Presidente Epitácio Pessoa, 1145 - Bairro Das Estrelas - João Pessoa/PB - CEP: 51020-900 - www.azevedobastos.net.br - Tel: (81) 3349-9404 - Fax: (81) 3344-5484

**Autenticação Digital**  
De acordo com os artigos 1º, 3º e 7º inc. V 8º, 41 e 52 da Lei Federal 8.935/1994 e Art. 6 inc. XII da Lei Estadual 8.721/2008 autentico a presente imagem digitalizada, reprodução fiel do documento apresentado e conferido neste ato. O referido é verdade. Dou fé

**Cód. Autenticação: 52171705161636100468-1; Data: 17/05/2016 16:36:08**

Selo Digital de Fiscalização Tipo Normal C: ADJ59623-Z2WF;  
Valor Total do Ato: R\$ 3,78  
Confira os dados do ato em: <https://selodigital.tjpb.jus.br>

Bel. Valber do Miranda Cavalcanti  
Titular

06.455.976-9  
085, Fortaleza, CE, Brasil.

Contatos:  
+55 85 3265.6664

[contato@brasem.com.br](mailto:contato@brasem.com.br)  
[www.brasem.com.br](http://www.brasem.com.br)

*Mou*

*ch*

**Sumário**

1. **Balanco Patrimonial** dos exercicios findos em 31/12/2014 e 31/12/2015.
2. **Demonstração do Resultado** dos exercicios findos em 31/12/2014 e 31/12/2015.
3. **Demonstração de Lucros e Prejuizos Acumulados** dos Exercicios findos em 31/12/2014 e 31/12/2015.
4. **Demonstração das Mutações do Patrimônio Líquido** dos Exercicios findos em 31/12/2014 e 31/12/2015.
5. **Análise pelos Índices do Balanco** dos exercicios findos em 31/12/2015.
6. **Análise Vertical** do Balanco dos exercicios findos em 31/12/2015.
7. **Balancete Contábil antes do encerramento** do exercicio findo em 31/12/2015.
8. **Notas Explicativas** do exercicio findo em 31/12/2015.
9. **Arquivos da Escrituração Contábil Digital (SPED)** do exercicio findo em 31/12/2015:
  - 9.1 **Recibo de Entrega de Escrituração Contábil Digital** do período de 01/01/2015 à 31/12/2015.
  - 9.2 **Requerimento de Autenticação de Livro Digital** do período de 01/01/2015 à 31/12/2015.
  - 9.3 **Termo de Autenticação de Livro Digital** do período de 01/01/2015 à 31/12/2015.
  - 9.4 **Termo de Abertura e Encerramento** do período de 01/01/2015 à 31/12/2015.
  - 9.5 **Balanco Patrimonial** do período de 01/01/2015 à 31/12/2015.
  - 9.6 **Demonstração de Resultado do Exercício** do período de 01/01/2015 à 31/12/2015.

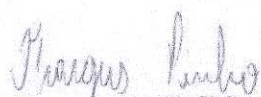
  
Thargus de Almeida Pinho  
ADMINISTRADOR, não Sócios CPF: 043.292.893-88  
Brasem Incorporações Ltda-EPP  
CNPJ: 22.404.799/0001-14

  
Fabricio Soares Maia  
CPF: 003.673.823-93  
CRC-CE: 021279/0-8



**CARTÓRIO AZEVEDO BASTOS** 1º OFÍCIO DE REGISTRO CIVIL DAS PESSOAS NATURAIS  
E TABELIONATO DE NOTAS - Código CNJ 06.870-9  
Av. Presidente Epitácio Pessoa, 1165 - Bairro Vila Estelão - João Pessoa/PB - CEP: 51015-900 - www.carterioazevedobastos.pb.gov.br - Tel: (33) 3244-5404 - Fax: (33) 3244-5484

**Autenticação Digital**  
De acordo com os artigos 1º, 3º e 7º inc. V 8º, 41 e 52 da Lei Federal 9.305/1994 e Art. 6 inc. XII da Lei Estadual 8.721/2008 autentico a presente imagem digitalizada, reprodução fiel do documento apresentado e conferido neste ato. O referido é verdade. Dou fé

**Cód. Autenticação: 52171705161636100468-2; Data: 17/05/2016 16:36:08**

Selo Digital de Fiscalização Tipo Normal C: ADJ59622-EZIM;  
Valor Total do Ato: R\$ 3,78  
Confira os dados do ato em: <https://selodigital.tjpb.jus.br>

  
Bel. Valber de Miranda Cavalcanti  
Titular

06 455 976-9  
85, Fortaleza, CE, Brasil.

Contatos:  
+55 85 3265.6654

contato@brasem.com.br  
www.brasem.com.br

el

**Sumário**

1. **Balanco Patrimonial** dos exercicios findos em 31/12/2014 e 31/12/2015.
2. **Demonstração do Resultado** dos exercicios findos em 31/12/2014 e 31/12/2015.
3. **Demonstração de Lucros e Prejuizos Acumulados** dos Exercicios findos em 31/12/2014 e 31/12/2015.
4. **Demonstração das Mutações do Patrimônio Líquido** dos Exercicios findos em 31/12/2014 e 31/12/2015.
5. **Análise pelos Índices do Balanco** dos exercicios findos em 31/12/2015.
6. **Análise Vertical** do Balanco dos exercicios findos em 31/12/2015.
7. **Balancete Contábil antes do encerramento** do exercicio findo em 31/12/2015.
8. **Notas Explicativas** do exercicio findo em 31/12/2015.
9. **Arquivos da Escrituração Contábil Digital (SPED)** do exercicio findo em 31/12/2015:
  - 9.1 **Recibo de Entrega de Escrituração Contábil Digital** do período de 01/01/2015 à 31/12/2015.
  - 9.2 **Requerimento de Autenticação de Livro Digital** do período de 01/01/2015 à 31/12/2015.
  - 9.3 **Termo de Autenticação de Livro Digital** do período de 01/01/2015 à 31/12/2015.
  - 9.4 **Termo de Abertura e Encerramento** do período de 01/01/2015 à 31/12/2015.
  - 9.5 **Balanco Patrimonial** do período de 01/01/2015 à 31/12/2015.
  - 9.6 **Demonstração de Resultado do Exercício** do período de 01/01/2015 à 31/12/2015.

*Thargus de Almeida Pinho*  
Thargus de Almeida Pinho  
ADMINISTRADOR não-Socio CPF: 043.292.883-89  
Brasem Incorporações Ltda-EPP  
CNPJ: 22.404.799/0001-14

*Fabricio Soares Maia*  
Fabricio Soares Maia  
CPF: 003.673.823-93  
CRC-CE: 021279/0-8

*Mo*

**CARTÓRIO AZEVEDO BASTOS** 1º OFÍCIO DE REGISTRO CIVIL DAS PESSOAS NATURAIS  
E TABELIONATO DE NOTAS - Código CNJ 06.879-0  
Av. Presidente Epitácio Pessoa, 1105 - Bairro Vila Estelita - João Pessoa/PB - CEP: 53033-900 - www.azevedobastos.net.br - Tel.: (51) 3345-5484 - Fax: (51) 3344-5884

**Autenticação Digital**  
De acordo com os artigos 1º, 3º e 7º inc. V 8º, 41 e 52 da Lei Federal 8.935/1994 e Art. 6º Inc. XII  
da Lei Estadual 8.721/2008 autentico a presente imagem digitalizada, reprodução fiel  
do documento apresentado e conferido neste ato. O referido é verdade. Dou fé

**Cód. Autenticação: 52171705161636100468-2; Data: 17/05/2016 16:36:08**

Selo Digital de Fiscalização Tipo Normal C: ADJ59622-EZIM;  
Valor Total do Ato: R\$ 3,78  
Confira os dados do ato em: <https://selodigital.tjpb.jus.br>

*Bel. Váber de Miranda Cavalcanti*  
Titular

06 455.976-9  
95, Fortaleza, CE, Brasil.

Contatos:  
+55 85 3265.6664

contato@brasem.com.br  
www.brasem.com.br



## Balanco Patrimonial dos Exercicios Findos em 31/12/2015

Empresa: BRASEM INCORPORAÇÕES LTDA EPP - CNPJ: 22.404.799/0001-14  
NIRE: 23201682515 - Data: 08/05/2015

Pág.: 1

Fortes Contábil

Conta	Descrição	31/12/2015
1	*** Ativo ***	791.794,34 D
1.01	Ativo Circulante	598.593,88 D
1.01.01	Disponibilidades	214.582,35 D
1.01.01.01	Numerários em Espécie	212.855,91 D
1.01.01.02	Bancos	1.726,44 D
1.01.03	Clientes	223.444,34 D
1.01.03.01	Clientes Nacionais	223.444,34 D
1.01.05	Créditos	160.567,19 D
1.01.05.01	Créditos com Terceiros	160.567,19 D
1.07	Ativo não Circulante	193.200,46 D
1.07.04	Imobilizado	193.200,46 D
1.07.04.01	Bens em Operação	193.335,00 D
1.07.04.21	(-) Depreciações, Amortizações e Quotas de Exaustão	134,54 C
Total Ativo		791.794,34 D
2	*** Passivo ***	791.794,34 C
2.01	Passivo Circulante	84.073,31 C
2.01.01	Obrigações de Curto Prazo	84.073,31 C
2.01.01.01	Fornecedores	45.974,34 C
2.01.01.03	Obrigações Trabalhistas, Previdenciárias e Fiscais	32.035,51 C
2.01.01.21	Provisões	6.063,46 C
2.03	Passivo não Circulante	172.655,01 C
2.03.01	Obrigações de Longo Prazo	172.655,01 C
2.03.01.15	CRÉDITOS DE PESSOAS LIGADAS (FÍSICAS/JURÍDICAS)	172.655,01 C
2.07	Patrimônio Líquido	539.000,00 C
2.07.01	Capital Realizado	539.000,00 C
2.07.01.01	Capital Social	539.000,00 C
2.07.07	Outras Contas	3.933,98 D
2.07.07.01	Outras Contas	3.933,98 D
Total Passivo		791.794,34 C

Data de Encerramento: 31/12/2015

Valor de Ativo e Passivo: R\$ 791.794,34 (Setecentos e Noventa e Um Mil Setecentos e Noventa e Quatro Reais e Trinta e Quatro Centavos).

*Thargus de Almeida Pinho*

Thargus de Almeida Pinho  
ADMINISTRADOR não-Sócio CPF: 043.232.893-68  
Brasem Incorporações Ltda-EPP  
CNPJ: 22.404.799/0001-14

*Fabício Soares Maia*

Fabício Soares Maia  
CPF: 003.673.823-93  
CRC-CE: 02127910-8

JUNTA COMERCIAL DO ESTADO DO CEARÁ -SEDE  
CERTIFICADO DE REGISTRO EM: 17/05/2016  
SOB Nº: 20160558360  
Protocolo: 16/055836-0, DE 17/05/2016  
Empresa: 23 2 0168251 5  
BRASEM INCORPORAÇÕES LTDA EPP  
*Haroldo Fernandes Moreira*  
HAROLDO FERNANDES MOREIRA  
SECRETARIO-GERAL

**CARTÓRIO AZEVEDO BASTOS** 1º OFÍCIO DE REGISTRO CIVIL DAS PESSOAS NATURAIS  
E TABELONATO DE NOTAS - Código CNJ 06.870-9  
Av. Presidente Epitácio Pessoa, 1145 - Bairro Dos Estaduais - João Pessoa/PB - CEP 53030-900 @ www.azevedobastos.net.br - Tel: (51) 334-5404 - Fax: (51) 3344-5464

**Autenticação Digital**  
De acordo com os artigos 1º, 3º e 7º inc. V 6º, 41 e 52 da Lei Federal 8.935/1994 e Art. 6 Inc. XII  
da Lei Estadual 8.721/2008 autentico a presente imagem digitalizada, reprodução fiel  
do documento apresentado e conferido neste ato. O referido é verdade. Dou fé

**Cód. Autenticação: 52171705161636100468-3; Data: 17/05/2016 16:36:08**

Selo Digital de Fiscalização Tipo Normal C: ADJ59621-PGVE;  
Valor Total do Ato: R\$ 3,76  
Confira os dados do ato em: <https://selodigital.tjpb.jus.br>

*Bel. Valber de Miranda Cavalcanti*  
Titular

Fim

*ma*

*ch*





### Demonstração do Resultado do Exercício 2015

Pág.: 1

Empresa: BRASEM INCORPORAÇÕES LTDA EPP - CNPJ: 22.404.799/0001-14

Fortes Contábil

NIRE: 23201682515 - Data: 08/05/2015

Estabelecimentos: Todos; Centros de Resultado: Todos

Conta	Descrição	01/01/2015 a 31/12/2015
(+) 010	Receita Bruta Operacional	235.643,22
010.01	Faturamento Prod. Merc. e Serviços	235.643,22
010.01.01	Receita de Locação de Bens Moveis e Imóv	33.729,00
010.01.02	Receita Construção Civil	81.914,22
010.01.03	Receita Serviços Construção Civil	120.000,00
(-) 020	Deduções da Receita	17.696,69
020.01	Impostos Faturados	17.696,69
020.01.02	ISS	9.095,71
020.01.03	COFINS	7.069,30
020.01.04	PIS	1.531,68
(=) 030	Receita Líquida	217.946,53
(-) 040	Custo Mercadorias/Serviços Vendidos	94.970,50
040.03	Custo dos Serviços Prestados	94.970,50
(=) 060	Lucro Bruto	122.976,03
(-) 070	Despesas Operacionais	87.410,01
070.02	Despesas Administrativas	73.352,70
070.03	Despesas Financeiras Líquidas	(1.094,39)
070.03.02	Receitas Financeiras	(1.094,39)
070.04	Despesas Tributárias	13.936,68
070.05	Outras Despesas Operacionais	1.215,02
(=) 110	Lucro Operacional	35.566,02
(-) 140	Despesas Não Operacionais	39.500,00
(=) 150	Res. Antes Imp.Renda e Contrib. Social	(3.933,98)
(=) 180	Res. Antes das Participações e Contrib.	(3.933,98)
(=) 200	Resultado Líquido do Exercício	(3.933,98)

*Thargus de Almeida Pinho*  
Thargus de Almeida Pinho  
ADMINISTRADOR não-Sócio CPF: 043.292.893-69  
Brasem Incorporações Ltda-EPP  
CNPJ: 22.404.799/0001-14

*Fabício Soares Maia*  
Fabício Soares Maia  
CPF: 003.673.823-83  
CRC-CE: 02/279/O-8

Fim

**CARTÓRIO AZEVEDO BASTOS** 1º OFÍCIO DE REGISTRO CIVIL DAS PESSOAS NATURAIS E TABELIONATO DE NOTAS - Código CNJ 06.870-9  
Av. Presidente Epitácio Pessoa, 1105 - Bairro Dos Estúdios - João Pessoa/PB - CEP 53036-900 - www.azevedobastos.net.br - Tel: (81) 3244-5404 - Fax: (81) 3244-5404

**Autenticação Digital**  
De acordo com os artigos 1º, 3º e 7º inc. V 8º, 41 e 52 da Lei Federal 8.935/1994 e Art. 6 Inc. XII da Lei Estadual 8.721/2008 autentico a presente imagem digitalizada, reprodução fiel do documento apresentado e conferido neste ato. O referido é verdade. Dou fé

**Cód. Autenticação: 52171705161636100468-4; Data: 17/05/2016 16:36:08**

Selo Digital de Fiscalização Tipo Normal C: ADJ59620-UJW6F;  
Valor Total do Ato: R\$ 3,78  
Confira os dados do ato em: <https://selodigital.tjpb.jus.br>

*Bel. Valber de Miranda Cavalcanti*  
Titular

*ma*

*ch*

DEMONSTRAÇÃO DE LUCROS E PREJUÍZOS ACUMULADOS (DLPA)

RECURSOS	31 dezembro, 2014	31 dezembro, 2015
	R\$	R\$
SALDO ANTERIOR	R\$ 0,00	R\$ 0,00
TRANSFERÊNCIA PARA RESERVAS	RS 0,00	R\$ 0,00
AJUSTE DE EXERCÍCIO ANTERIOR	R\$ 0,00	R\$ 0,00
DISTRIBUIÇÃO DE LUCROS	R\$ 0,00	R\$ 0,00
LUCRO LÍQUIDO DO EXERCÍCIO	R\$ 0,00	(R\$ 3.933,98)
LUCROS E/OU (PREJUÍZOS) ACUMULADOS	R\$ 0,00	(R\$ 3.933,98)

*Thargus Pinho*

Thargus de Almeida Pinho  
ADMINISTRADOR não-Sócio CPF: 043.292.893-49  
Brasem Incorporações Ltda-EPP  
CNPJ: 22.404.799/0001-14

*Fabício Soares Maia*

Fabício Soares Maia  
CPF: 003.673.823-93  
CRC-CE: 021279/O-8

*Ma*

**CARTÓRIO AZEVEDO BASTOS** 1º OFÍCIO DE REGISTRO CIVIL DAS PESSOAS NATURAIS E TABELIONATO DE NOTAS - Código CNJ 06.870-0  
Av. Presidente Epitácio Pessoa, 1195 - Bairro Dois Estados - João Pessoa/PB - CEP 53036-000 www.azevedobastos.net.br - Tel: (83) 3244-5404 - Fax: (83) 3244-5404

**Autenticação Digital**  
De acordo com os artigos 1º, 3º e 7º inc. V 8º, 41 e 52 da Lei Federal 8.935/1994 e Art. 6 Inc. XII da Lei Estadual 8.721/2008 autentico a presente imagem digitalizada, reprodução fiel do documento apresentado e conferido neste ato. O referido é verdade. Dou fé

**Cód. Autenticação: 52171705161636100468-5; Data: 17/05/2016 16:36:08**

Selo Digital de Fiscalização Tipo Normal C: ADJ59619-WUUC.  
Valor Total do Ato: R\$ 3,78  
Confira os dados do ato em: <https://selodigital.tjpb.jus.br>

*Bot. Váber de Miranda Cavalcanti*  
Titular

*ch*

DEMONSTRAÇÃO DAS MUTAÇÕES DO PATRIMÔNIO LÍQUIDO

DMPL	31 dezembro, 2014	31 dezembro, 2015
	R\$	R\$
PATRIMÔNIO SOCIAL		
SALDO ANTERIOR	R\$ 0,00	R\$ 539.000,00
(+/-) AJUSTES DE EXERCÍCIOS ANTERIORES	R\$ 0,00	R\$ 0,00
(+) REAVALIAÇÃO DE ATIVOS	R\$ 0,00	R\$ 0,00
(-) DEPRECIAÇÃO E AMORTIZAÇÃO DE EXERCÍCIOS ANTERIORES	R\$ 0,00	R\$ 0,00
(-) DISTRIBUIÇÃO DE LUCROS	R\$ 0,00	R\$ 0,00
(+) REVERSÕES E TRANSFERÊNCIAS DE RESERVAS DE LUCROS	R\$ 0,00	R\$ 0,00
(+/-) AUMENTO OU REDUÇÃO DE CAPITAL	R\$ 0,00	R\$ 0,00
(+) RESULTADO LÍQUIDO DO ANO	R\$ 0,00	(R\$ 3.933,98)
(+) ACRÉSCIMO/DECRÉSCIMO PATRIMONIAL ACUMULADO	R\$ 0,00	R\$ 0,00
(=) SALDO ATUAL	R\$ 0,00	R\$ 535.066,02

*Thargus de Almeida Pinho*

Thargus de Almeida Pinho  
ADMINISTRADOR não-Sócio CPF: 043.292.893-66  
Brasem Incorporações Ltda-EPP  
CNPJ: 22.404.799/0001-14

*Fabício Soares Maia*

Fabício Soares Maia  
CPF: 003.673.823-83  
CRC-CE: 021279/0-8

**CARTÓRIO AZEVEDO BASTOS** 1º OFÍCIO DE REGISTRO CIVIL DAS PESSOAS NATURAIS  
E TABELIONATO DE NOTAS - Código CNJ 06.970-0  
Av. Presidente Epitácio Pessoa, 1145 - Bairro Dos Estradas - João Pessoa/PB - CEP 50620-900 - www.azevedobastos.net.br - Tel: (83) 3244-5404 - Fax: (83) 3214-5484

**Autenticação Digital**  
De acordo com os artigos 1º, 3º e 7º inc. V 8º, 41 e 52 da Lei Federal 8.935/1994 e Art. 6º inc. XII da Lei Estadual 8.721/2008 autentico a presente imagem digitalizada, reprodução fiel do documento apresentado e conferido neste ato. O referido é verdade. Dou fé

**Cód. Autenticação: 52171705161636100468-6; Data: 17/05/2016 16:36:08**

Selo Digital de Fiscalização Tipo Normal C: ADJ59618-MT7C;  
Valor Total do Ato: R\$ 3,78  
Confira os dados do ato em: <https://selodigital.tjpb.jus.br>

Bel. Váiber de Miranda Cavalcanti  
Tribunal

*ma*

*ch*



## Análise pelos Índices do Balanço

Empresa: BRASEM INCORPORAÇÕES LTDA EPP - CNPJ: 22.404.799/0001-14

Pág.: 1  
Fortes Contábil

Mês/Ano: 12/2015

Código	Nome Valores	Expressão	Resultado
EG	Endividamento Geral ( 84.073,31 + 172.655,01 ) / 791.794,34 Mede a proporção dos ativos totais da empresa financiada por credores.	(c201+c20301)/c1	0,32
LC	Liquidez Corrente 598.593,88 / 84.073,31 Quanto a empresa possui de Ativo Circulante para cada R\$ 1,00 de Passivo Circulante. Quanto maior, melhor.	c101/c201	7,12
LG	Liquidez Geral ( 598.593,88 + 0,00 ) / ( 84.073,31 + 0,00 ) Quanto a empresa possui de Ativo Circulante + Realizável a Longo Prazo para cada R\$ 1,00 de dívida Total. Quanto maior, melhor.	(c101+c102)/(c201+c202)	7,12
LS	Liquidez Seca ( 598.593,88 - 0,00 - 0,00 ) / 84.073,31 Quanto a empresa possui de Ativo Líquido para cada R\$ 1,00 de Passivo Circulante. Quanto maior, melhor.	(c101-c10115-c101170101)/c201	7,12
SG	Solvência Geral 791.794,34 / ( 84.073,31 + 172.655,01 ) Expressa o grau de garantia que a empresa dispõe em Ativos (totais), para pagamento do total de suas dívidas. Quanto maior, melhor.	c1/(c201+c20301)	3,08

*Thargus de Almeida Pinho*  
Thargus de Almeida Pinho  
ADMINISTRADOR não-Sócio CPF: 043.292.893-69  
Brasem Incorporações Ltda-EPP  
CNPJ: 22.404.799/0001-14

*Fabício Soares Maia*  
Fabício Soares Maia  
CPF: 003.673.823-93  
CRC-CE: 021279/O-8

Fim

*Ma*

*04*

**CARTÓRIO AZEVEDO BASTOS** 1º OFÍCIO DE REGISTRO CIVIL DAS PESSOAS NATURAIS E TABELIONATO DE NOTAS - Código CNJ 06.870-0  
Av. Presidente Epitácio Pessoa, 1145 - Bairro Dos Estúdios - João Pessoa/PB - CEP 50836-300 @ www.azevedobastos.net.br - Tel: (51) 3244-5494 - Fax: (51) 3244-6484

**Autenticação Digital**  
De acordo com os artigos 1º, 3º e 7º inc. V 8º, 41 e 52 da Lei Federal 8.935/1994 e Art. 6º inc. XII da Lei Estadual 8.721/2008 autentico a presente imagem digitalizada, reprodução fiel do documento apresentado e conferido neste ato. O referido é verdade. Dou fé

**Cód. Autenticação: 52171705161636100468-7; Data: 17/05/2016 16:36:08**

Selo Digital de Fiscalização Tipo Normal C; ADJ59617-M8H8;  
Valor Total do Ato: R\$ 3,78  
Confira os dados do ato em: <https://selodigital.tjpb.jus.br>

*Bel. Válder de Miranda Cavalcanti*  
Titular

### Análise Vertical Balanço Patrimonial

Empresa: BRASEM INCORPORAÇÕES LTDA EPP - CNPJ: 22.404.799/0001-14  
Relação primeiro nível

Fortes Contábil

Conta	Descrição	Dez/2015	(%)
1	*** Ativo ***	791.794,34 D	100,0%
1.01	Ativo Circulante	598.593,86 D	75,6%
1.01.01	Disponibilidades	214.582,35 D	27,1%
1.01.01.01	Numerários em Espécie	212.855,91 D	26,9%
1.01.01.02	Bancos	1.726,44 D	0,2%
1.01.03	Clientes	223.444,34 D	28,2%
1.01.03.01	Clientes Nacionais	223.444,34 D	28,2%
1.01.05	Créditos	160.567,19 D	20,3%
1.01.05.01	Créditos com Terceiros	160.567,19 D	20,3%
1.07	Ativo não Circulante	193.200,46 D	24,4%
1.07.04	Imobilizado	193.200,46 D	24,4%
1.07.04.01	Bens em Operação	193.335,00 D	24,4%
1.07.04.21	(-) Depreciações, Amortizações e Quotas de Exaustão	134,54 C	0,0%
2	*** Passivo ***	791.794,34 C	100,0%
2.01	Passivo Circulante	84.073,31 C	10,6%
2.01.01	Obrigações de Curto Prazo	84.073,31 C	10,6%
2.01.01.01	Fornecedores	45.974,34 C	5,8%
2.01.01.03	Obrigações Trabalhistas, Previdenciárias e Fiscais	32.035,51 C	4,0%
2.01.01.21	Provisões	6.063,46 C	0,8%
2.03	Passivo não Circulante	172.655,01 C	21,8%
2.03.01	Obrigações de Longo Prazo	172.655,01 C	21,8%
2.03.01.15	CRÉDITOS DE PESSOAS LIGADAS (FÍSICAS/JURÍDICAS)	172.655,01 C	21,8%
2.07	Patrimônio Líquido	535.066,02 C	67,6%
2.07.01	Capital Realizado	539.000,00 C	68,1%
2.07.01.01	Capital Social	539.000,00 C	68,1%
2.07.07	Outras Contas	3.933,98 D	-0,5%
2.07.07.01	Outras Contas	3.933,98 D	-0,5%

*Thargus Pinho*  
Thargus de Almeida Pinho  
ADMINISTRADOR não-Sócio CPF: 043.292.893-63  
Brasem Incorporações Ltda-EPP  
CNPJ: 22.404.799/0001-14

*Fabício Soares Mala*  
Fabício Soares Mala  
CPF: 003.673.826-83  
CRC-CE: 021279/O-8

*[Assinatura]* Firm

**CARTÓRIO AZEVEDO BASTOS** 1º OFÍCIO DE REGISTRO CIVIL DAS PESSOAS NATURAIS E TABELIONATO DE NOTAS - Código CNJ 06.870-0

Av. Presidente Epitácio Pessoa, 1145 - Bairro Dos Estrelas - João Pessoa/PB - CEP 53036-300 - www.azevedobastos.net.br - Tel: (81) 3244-5884 - Fax: (81) 3244-5484

**Autenticação Digital**  
De acordo com os artigos 1º, 3º e 7º inc. V 8º, 41 e 52 da Lei Federal 8.935/1994 e Art. 6 Inc. XII da Lei Estadual 8.721/2008 autentico a presente imagem digitalizada, reprodução fiel do documento apresentado e conferido neste ato. O referido é verdade. Dou fé

**Cód. Autenticação: 52171705161636100468-8; Data: 17/05/2016 16:36:08**

Selo Digital de Fiscalização Tipo Normal C: ADJ59616-TFEZ;  
Valor Total do Ato: R\$ 3,78  
Confira os dados do ato em: <https://selodigital.tjpb.jus.br>

*[Assinatura]*  
Bel. Vélber de Miranda Cavalcanti  
Titular

*ch*



### Balancete Contábil

Pág.: 1

Empresa: BRASEM INCORPORAÇÕES LTDA EPP - CNPJ: 22.404.799/0001-14

Fortes Contábil

Período: 01/01/2015 a 31/12/2015, Estabelecimento(s): Todos; Centro(s) de Resultados: Todos

Conta	Descrição	Saldo Anterior	Débitos	Créditos	Saldo Atual
1	*** Ativo ***	0,00	1.477.422,30	685.627,96	791.794,34 D
1.01	Ativo Circulante	0,00	1.164.587,30	565.993,42	598.593,88 D
1.01.01	Disponibilidades	0,00	676.133,46	461.551,11	214.582,35 D
1.01.01.01	Numerários em Espécie	0,00	514.716,19	301.860,28	212.855,91 D
1.01.01.02	Bancos	0,00	161.417,27	159.690,83	1.726,44 D
1.01.03	Clientes	0,00	308.844,34	85.400,00	223.444,34 D
1.01.03.01	Cientes Nacionais	0,00	308.844,34	85.400,00	223.444,34 D
1.01.05	Créditos	0,00	179.609,50	19.042,31	160.567,19 D
1.01.05.01	Créditos com Terceiros	0,00	179.609,50	19.042,31	160.567,19 D
1.07	Ativo não Circulante	0,00	312.835,00	119.634,54	193.200,46 D
1.07.04	Imobilizado	0,00	312.835,00	119.634,54	193.200,46 D
1.07.04.01	Bens em Operação	0,00	312.835,00	119.500,00	193.335,00 D
1.07.04.21	(-) Depreciações, Amortizações e Quotas de Exaustão	0,00	0,00	134,54	134,54 C
2	*** Passivo ***	0,00	302.757,78	1.098.486,10	795.728,32 C
2.01	Passivo Circulante	0,00	195.777,78	279.851,09	84.073,31 C
2.01.01	Obrigações de Curto Prazo	0,00	195.777,78	279.851,09	84.073,31 C
2.01.01.01	Fornecedores	0,00	129.357,74	175.332,08	45.974,34 C
2.01.01.03	Obrigações Trabalhistas, Previdenciárias e Fiscais	0,00	62.819,11	94.854,62	32.035,51 C
2.01.01.21	Provisões	0,00	3.600,93	9.664,39	6.063,46 C
2.03	Passivo não Circulante	0,00	6.980,00	179.635,01	172.655,01 C
2.03.01	Obrigações de Longo Prazo	0,00	6.980,00	179.635,01	172.655,01 C
2.03.01.15	CRÉDITOS DE PESSOAS LIGADAS (FÍSICAS/JURÍD)	0,00	6.980,00	179.635,01	172.655,01 C
2.07	Patrimônio Líquido	0,00	100.000,00	639.000,00	539.000,00 C
2.07.01	Capital Realizado	0,00	100.000,00	639.000,00	539.000,00 C
2.07.01.01	Capital Social	0,00	100.000,00	639.000,00	539.000,00 C
3	Resultado Líquido do Período	0,00	320.821,53	316.887,55	3.933,98 D
3.01	Result Liq do Período Antes do IRPJ e da CSLL	0,00	320.821,53	316.887,55	3.933,98 D
3.01.01	Resultado Operacional	0,00	201.321,53	236.887,55	35.566,02 C
3.01.01.01	Receita Líquida	0,00	17.696,69	235.643,22	217.946,53 C
3.01.01.03	Custo dos Bens e Serviços Vendidos	0,00	94.970,50	0,00	94.970,50 D
3.01.01.05	Outras Receitas Operacionais	0,00	0,00	1.094,39	1.094,39 C
3.01.01.07	DESPESAS OPERACIONAIS	0,00	87.439,32	149,94	87.289,38 D
3.01.01.09	OUTRAS DESPESAS OPERACIONAIS	0,00	1.215,02	0,00	1.215,02 D
3.01.03	Outras Receitas e Outras Despesas	0,00	119.500,00	80.000,00	39.500,00 D
3.01.03.01	Receitas e Despesas Não Operacionais	0,00	119.500,00	80.000,00	39.500,00 D
		0,00	2.101.001,61	2.101.001,61	0,00
	Resultado Líquido do Período				3.933,98 D
	Resultado				3.933,98 D

*Thargus Pinho*

Thargus de Almeida Pinho  
ADMINISTRADOR não-Sócio CPF: 043.292.893-69  
Brasem Incorporações Ltda-EPP  
CNPJ: 22.404.799/0001-14

*Fabrizio Soares Maia*  
Fabrizio Soares Maia  
CPF: 003.678.823-93  
CRC-CE: 021279/0-8

Fim

**CARTÓRIO AZEVEDO BASTOS** 1º OFÍCIO DE REGISTRO CIVIL DAS PESSOAS NATURAIS  
E TABELONATO DE NOTAS - Código CNJ 06.670-0  
Av. Presidente Epitácio Pessoa, 1165 - Bairro Dom Estrelas - João Pessoa/PB - CEP 55030-300 @ www.azevedobastos.net.br - Tel.: (51) 3244-5494 - Fax: (51) 3244-5494

**Autenticação Digital**  
De acordo com os artigos 1º, 3º e 7º inc. V 6º, 41 e 52 da Lei Federal 8.935/1994 e Art. 6º inc. XII da Lei Estadual 8.721/2008 autentico a presente imagem digitalizada, reprodução fiel do documento apresentado e conferido neste ato. O referido é verdade. Dou fé

**Cód. Autenticação: 52171705161636100468-9; Data: 17/05/2016 16:36:08**

Selo Digital de Fiscalização Tipo Normal C: ADJ59615-KZTA;  
Valor Total do Ato: R\$ 3,78  
Confira os dados do ato em: <https://selodigital.tjpb.jus.br>

Bel. Válder de Miranda Cavalcanti  
Titular

*Ma*

*Ok*

Notas Explicativas

**NOTAS EXPLICATIVAS REFERENTE ÀS DEMONSTRAÇÕES CONTÁBEIS DO EXERCÍCIO FINDOS EM 31.12.2015.**

**I – CONTEXTO OPERACIONAL:**

A Empresa tem como objetos principais o SERVIÇO DE CONSTRUÇÃO CIVIL E LOCAÇÃO DE MÁQUINAS.

**II – APRESENTAÇÃO DAS DEMONSTRAÇÕES:**

As demonstrações Contábeis e financeiras elaboradas estão em conformidade com a legislação vigente.

**III – RESUMO DAS PRÁTICAS CONTÁBEIS:**

- O regime contábil adotado pela entidade é o regime de competência.
- O Balanço Patrimonial está demonstrado pelo Balanço Patrimonial, Demonstração do Resultado do Exercício, Demonstração de lucros ou prejuízos acumulados e Demonstração das Mutações do Patrimônio Líquido.
- A apuração das receitas para fins fiscais foi feito mediante o regime de competência.
- A empresa é tributada no regime do Lucro Presumido.

Fortaleza, 31/12/2015.

  
Thargus de Almeida Pinho  
ADMINISTRADOR não-Sócio/CPF: 043.292.893-69  
Brasem Incorporações Ltda-EPP  
CNPJ: 22.404.799/0001-14

  
Fabrício Soares Maia  
CPF: 003.673.823-93  
CRC-CE: 021279/O-8



**CARTÓRIO AZEVEDO BASTOS** 1º OFÍCIO DE REGISTRO CIVIL DAS PESSOAS NATURAIS  
E TABELIONATO DE NOTAS – Código CNJ 06.870-9  
Av. Presidente Epitácio Pessoa, 1145 - Bairro Das Estrelas - João Pessoa/PB - CEP 55030-900 www.azevedobastos.net.br - Tel: (83) 3344-5404 - Fax: (83) 3344-5464

**Autenticação Digital**  
De acordo com os artigos 1º, 3º e 7º inc. V 8º, 41 e 52 da Lei Federal 8.935/1994 e Art. 6 Inc. XII da Lei Estadual 8.724/2008 autentico a presente imagem digitalizada, reprodução fiel do documento apresentado e conferido neste ato. O referido é verdade. Dou fé

**Cód. Autenticação: 52171705161636100468-10; Data: 17/05/2016 16:36:08**

Selo Digital de Fiscalização Tipo Normal C: ADJ59614-LZ6C;  
Valor Total do Ato: R\$ 3,78  
Confira os dados do ato em: <https://selodigital.tjpb.jus.br>

  
Bel. Válber de Miranda Covalcanti  
Titular

08.455.978-9  
185, Fortaleza, CE, Brasil.

Contatos:  
+55 85 3265.6664

[contato@brasem.com.br](mailto:contato@brasem.com.br)  
[www.brasem.com.br](http://www.brasem.com.br)

ch



MINISTÉRIO DA FAZENDA  
SECRETARIA DA RECEITA FEDERAL DO BRASIL  
SISTEMA PÚBLICO DE ESCRITURAÇÃO DIGITAL - Sped

Versão: 3.3.5

### RECIBO DE ENTREGA DE ESCRITURAÇÃO CONTÁBIL DIGITAL

#### IDENTIFICAÇÃO DO TITULAR DA ESCRITURAÇÃO

NIRE	CNPJ
23201682515	22.404.799/0001-14
NOME EMPRESARIAL BRASEM INCORPORAÇÕES LTDA EPP	

#### IDENTIFICAÇÃO DA ESCRITURAÇÃO

FORMA DA ESCRITURAÇÃO CONTÁBIL	PERÍODO DA ESCRITURAÇÃO
Livro Diário	01/01/2015 a 31/12/2015
NATUREZA DO LIVRO	NÚMERO DO LIVRO
Livro Diário	1
IDENTIFICAÇÃO DO ARQUIVO (HASH) ED.EB.FE.C6.E0.CD.2B.84.13.87.8E.2F.5D.DA.B3.CA.1E.9A.49.E4	

#### ESTE LIVRO FOI ASSINADO COM OS SEGUINTE CERTIFICADOS DIGITAIS:

QUALIFICAÇÃO DO SIGNATÁRIO	CPF	NOME	Nº SÉRIE DO CERTIFICADO	VALIDADE
CONTADOR	00367382393	FABRICIO SOARES MAIA:00367382393	102960842793291324642 018856421744365262	09/06/2015 a 07/06/2018
Administrador	04329289369	THARGUS DE ALMEIDA PINHO:04329289369	286271237760781715161 21095938770340775	28/04/2016 a 27/04/2019

Thargus de Almeida Pinho  
ADMINISTRADOR não-Sócio/CPF: 043.292.893-69  
Brasem Incorporações Ltda-EPP  
CNPJ: 22.404.799/0001-14

Fabricio Soares Maia  
CPF: 003.673.823-83  
CRC-CE: 421279/O-8

#### NÚMERO DO RECIBO:

ED.EB.FE.C6.E0.CD.2B.84.13.87.8E.  
2F.5D.DA.B3.CA.1E.9A.49.E4-8

Escrituração recebida via Internet  
pelo Agente Receptor SERPRO

em 29/04/2016 às 15:35:22

32.04.AE.2A.FF.54.F3.CB  
51.EE.D4.7D.06.A4.5B.C3

**CARTÓRIO AZEVEDO BASTOS** 1º OFÍCIO DE REGISTRO CIVIL DAS PESSOAS NATURAIS  
E TABELIONATO DE NOTAS - Código CNJ 06.870-0  
Av. Presidente Epitácio Pessoa, 1165 - Bairro Dos Estúdios - João Pessoa/PB - CEP 55030-000 @ www.azevedobastos.net.br - Tel: (83) 3344-5414 - Fax: (83) 3344-5464

**Autenticação Digital**  
De acordo com os artigos 1º, 3º e 7º inc. V 8º, 41 e 52 da Lei Federal 8.935/1994 e Art. 6 Inc. XII  
da Lei Estadual 8.721/2008 autentico a presente imagem digitalizada, reprodução fiel  
do documento apresentado e conferido neste ato. O referido é verdade. Dou fé

**Cód. Autenticação: 52171705161636100468-11; Data: 17/05/2016 16:36:08**

Selo Digital de Fiscalização Tipo Normal C: ADJ59613-TDQU;  
Valor Total do Ato: R\$ 3,78  
Confira os dados do ato em: <https://selodigital.tjpb.jus.br>

Bel. Válber de Miranda Cavalcanti  
Titular





**PRESIDÊNCIA DA REPÚBLICA  
SECRETARIA DA MICRO E PEQUENA EMPRESA  
SECRETARIA DE RACIONALIZAÇÃO E SIMPLIFICAÇÃO  
DEPARTAMENTO DE REGISTRO EMPRESARIAL E INTEGRAÇÃO** Versão: 3.0

**REQUERIMENTO DE SUBSTITUIÇÃO DE LIVRO DIGITAL NÃO AUTENTICADO**

Sr. Presidente da Junta Comercial do Estado do Ceará,

O(s) abaixo assinado(s) requer(em) à Vossa Senhoria a autenticação do livro a seguir especificado, em substituição ao anteriormente enviado conforme identificação mencionada:

IDENTIFICAÇÃO DO TITULAR DA ESCRITURAÇÃO	
NIRE 23201682515	CNPJ 22.404.799/0001-14
NOME EMPRESARIAL BRASEM INCORPORAÇÕES LTDA EPP	

IDENTIFICAÇÃO DA ESCRITURAÇÃO	
FORMA DA ESCRITURAÇÃO CONTÁBIL Livro Diário	PERÍODO 01/01/2015 a 31/12/2015
NATUREZA DO LIVRO Livro Diário	NÚMERO DO LIVRO 1
IDENTIFICAÇÃO DO DOCUMENTO DE ARRECADAÇÃO 2016.62.0244996-18	DATA DO PAGAMENTO 29 de abril de 2016

IDENTIFICAÇÃO DO ARQUIVO(HASH) DO LIVRO ED.EB.FE.C6.E0.CD.2B.84.13.87.8E.2F.5D.DA.B3.CA.1E.9A.49.E4
NÚMERO DO RECIBO DO LIVRO SUBSTITUÍDO + FF.74.9A.51.61.72.BD.80.9D.D0.3F.58.62.46.DA.6C.AC.AC.D8.8E - 6

Fortaleza, Ceará, 29 de abril de 2016.

**ESTE REQUERIMENTO FOI ASSINADO COM OS SEGUINTES CERTIFICADOS DIGITAIS**

QUALIFICAÇÃO DO SIGNATÁRIO	CPF	NOME	Nº SÉRIE DO CERTIFICADO	VALIDADE
Administrador Judicial - Pessoa Física	4329289369	THARGUS DE ALMEIDA PINHO: 04329289369	2862712377607817 1516121095938770 340775	28/04/2016 até 27/04/2019
Administrador Judicial - Pessoa Física	367382393	FABRICIO SOARES MAIA: 00367382393	1029608427932913 2464201685642174 4365262	09/06/2015 até 07/06/2018

*Thargus Pinho*  
Thargus de Almeida Pinho  
ADMINISTRADOR não-Sócio/CPF: 043.292.893-69  
Brasem Incorporações Ltda-EPP  
CNPJ: 22.404.799/0001-14

*Fabricio Soares Maia*  
Fabricio Soares Maia  
CPF: 003.673.623-93  
CRC-CE: 021279/O-8

*MPO*

**CARTÓRIO AZEVEDO BASTOS** 1º OFÍCIO DE REGISTRO CIVIL DAS PESSOAS NATURAIS E TABELIONATO DE NOTAS - Código CNJ 06.870-0  
Av. Presidente Epitácio Pessoa, 1165 - Bairro São Antônio - João Pessoa/PB - CEP 55220-300 @ www.azevedobastos.net.br - Tel: (51) 3244-5044 - Fax: (51) 3244-5064

**Autenticação Digital**  
De acordo com os artigos 1º, 3º e 7º inc. V 8º, 41 e 52 da Lei Federal 9.335/1994 e Art. 6º inc. XII da Lei Estadual 8.721/2008 autentico a presente imagem digitalizada, reprodução fiel do documento apresentado e conferido neste ato. O referido é verdade. Dou fé

**Cód. Autenticação: 52171705161636100468-12; Data: 17/05/2016 16:36:08**

Selo Digital de Fiscalização Tipo Normal C: ADJ59612-KS83;  
Valor Total do Ato: R\$ 3,78  
Confira os dados do ato em: <https://selodigital.tjpb.jus.br>

Bel. Valberdo Miranda Cavalcanti  
Titular

*ck*

MINISTÉRIO DO DESENVOLVIMENTO, INDÚSTRIA E COMÉRCIO EXTERIOR  
SECRETARIA DE COMÉRCIO E SERVIÇOS  
DEPARTAMENTO NACIONAL DE REGISTRO DO COMÉRCIO  
JUNTA COMERCIAL DO ESTADO DO CEARÁ

Versão: 1.0

TERMO DE AUTENTICAÇÃO Nº 160022053

Declaro a exatidão dos termos de abertura e de encerramento do livro digital de características abaixo, por mim examinado e conferido:

IDENTIFICAÇÃO DA EMPRESA OU SOCIEDADE

NIRE 23201682515	CNPJ 22.404.799/0001-14
NOME EMPRESARIAL BRASEM INCORPORAÇÕES LTDA EPP	

IDENTIFICAÇÃO DO LIVRO DIGITAL

FORMA DA ESCRITURAÇÃO CONTÁBIL Livro Diário	PERÍODO DA ESCRITURAÇÃO 01/01/2015 a 31/12/2015
NATUREZA DO LIVRO Livro Diário	NÚMERO DO LIVRO 1
IDENTIFICAÇÃO DO ARQUIVO (HASH) ED.EB.FE.C6.E0.CD.2B.84.13.87.8E.2F.5D.DA.B3.CA.1E.9A.49.E4-	

IDENTIFICAÇÃO DOS SIGNATÁRIOS DA ESCRITURAÇÃO

NOME	FABRICIO SOARES MAIA:00367382393
QUALIFICAÇÃO DO SIGNATARIO	CONTADOR
CPF	00367382393
Nº SÉRIE DO CERTIFICADO	102960842793291324642016856421744365262
VALIDADE	09/06/2015 a 07/06/2018
NOME	THARGUS DE ALMEIDA PINHO:04329289369
QUALIFICAÇÃO DO SIGNATARIO	Administrador
CPF	04329289369
Nº SÉRIE DO CERTIFICADO	28627123776078171516121095938770340775
VALIDADE	28/04/2016 a 27/04/2019

*Thargus de Almeida Pinho*  
Thargus de Almeida Pinho  
ADMINISTRADOR não-Sócio CPF: 043.292.893-69  
Brasem Incorporações Ltda-EPP  
CNPJ: 22.404.799/0001-14

*Fabricio Soares Maia*  
Fabricio Soares Maia  
CPF: 003.673.823-93  
CRC-CE: 021279/O-8

LOCALIDADE E DATA: Fortaleza, 29 de abril de 2016.

Identificação do Autenticador

Nome	ANGELA MARIA SAMPAIO DA SILVA:07332726300
CPF	073.327.263-00
Nº de série do Certificado	123175188212626421921584635307482511369
	07/02/2015 a 25/02/2018

**CARTÓRIO AZEVEDO BASTOS** 1º OFÍCIO DE REGISTRO CIVIL DAS PESSOAS NATURAIS E TABELIONATO DE NOTAS - Código CNJ 06.670-8  
Av. Presidente Epitácio Pessoa, 146 - Bairro dos Estúdios - João Pessoa/PB - CEP: 55035-000 - www.azevedobastos.net.br - Tel: (33) 3241-5401 - Fax: (33) 3244-0484

**Autenticação Digital**  
De acordo com os artigos 1º, 3º e 7º inc. V 8º, 41 e 52 da Lei Federal 8.935/1994 e Art. 6º inc. XII da Lei Estadual 8.721/2008 autentico a presente imagem digitalizada, reprodução fiel do documento apresentado e conferido neste ato. O referido é verdade. Dou fé

**Cód. Autenticação: 52171705161636100468-13; Data: 17/05/2016 16:36:06**

Selo Digital de Fiscalização Tipo Normal C: ADJ59611-LVD7;  
Valor Total do Ato: R\$ 3,78  
Confira os dados do ato em: <https://selodigital.tjpb.jus.br>

Bol. Válber de Miranda Cavalcanti  
Titular

*Ma*  
*ch*



### TERMOS DE ABERTURA E ENCERRAMENTO



Entidade: **BRASEM INCORPORAÇÕES LTDA EPP**  
 Período da Escrituração: 01/01/2015 a 31/12/2015 CNPJ: 22.404.799/0001-14  
 Número de Ordem do Livro: 1  
 Período Selecionado: 01 de Maio de 2015 a 31 de Dezembro de 2015

#### TERMO DE ABERTURA

Nome Empresarial: **BRASEM INCORPORAÇÕES LTDA EPP**  
 NIRE: 23201662515  
 CNPJ: 22.404.799/0001-14  
 Número de Ordem: 1  
 Natureza do Livro: Livro Diário  
 Município: Fortaleza  
 Data do arquivamento dos atos constitutivos: 08/05/2015  
 Data de arquivamento do ato de conversão de sociedade simples em sociedade empresária:  
 Data de encerramento do exercício social: 31/12/2015  
 Quantidade total de linhas do arquivo digital: 6421

#### TERMO DE ENCERRAMENTO

Nome Empresarial: **BRASEM INCORPORAÇÕES LTDA EPP**  
 Natureza do Livro: Livro Diário  
 Número de ordem: 1  
 Quantidade total de linhas do arquivo digital: 6421  
 Data de início: 01/01/2015  
 Data de término: 31/12/2015

Este relatório foi gerado pelo Sistema Público de Escrituração Digital – Sped

3.3.5

Página 1 de 1

**CARTÓRIO AZEVEDO BASTOS** 1º OFÍCIO DE REGISTRO CIVIL DAS PESSOAS NATURAIS E TABELIONATO DE NOTAS – Código CNJ 06.878-9  
 Av. Francisco Epitácio Pessoa, 1145 - Bairro Dom Elétrico - Zona Processual - CEP 06300-000 - www.azevedobastos.net.br - Tel: (031) 3244-5884

**Autenticação Digital**  
 De acordo com os artigos 1º, 3º e 7º inc. V 8º, 41 e 52 da Lei Federal 8.935/1994 e Art. 6º inc. XII da Lei Estadual 8.721/2008 autentico a presente imagem digitalizada, reprodução fiel do documento apresentado e conferido neste ato. O referido é verdade. Dou fé

**Cód. Autenticação: 52171705161636100468-14; Data: 17/05/2016 16:36:06**

Selo Digital de Fiscalização Tipo Normal C: ADJ59610-M2J0;  
 Valor Total do Ato: R\$ 3,78  
 Confira os dados do ato em: <https://selodigital.tjpb.jus.br>

Bel. Válber de Miranda Cavalcanti  
 Titular

*Thargus Pinho*  
 Thargus de Almeida Pinho  
 ADMINISTRADOR não-Sócio CPF: 043.292.803-68  
 BraseM Incorporações Ltda-EPP  
 CNPJ: 22.404.799/0001-14

*Fabrizio Soares Maia*  
 Fabrício Soares Maia  
 CPF: 003.673.623-93  
 CRC-CE: 021279/O-8

*Maia*  
*Ok*



### BALANÇO PATRIMONIAL



Entidade: **BRASEM INCORPORAÇÕES LTDA EPP**  
Período da Escrituração: **01/01/2015 a 31/12/2015** CNPJ: **22.404.799/0001-14**  
Número de Ordem do Livro: **1**  
Período Selecionado: **01 de Maio de 2015 a 31 de Dezembro de 2015**

Descrição	Saldo Inicial	Saldo Final
<b>*** Ativo ***</b>	<b>R\$ 0,00</b>	<b>R\$ 791.794,34</b>
<b>Ativo Circulante</b>	<b>R\$ 0,00</b>	<b>R\$ 598.593,88</b>
<b>Disponibilidades</b>	<b>R\$ 0,00</b>	<b>R\$ 214.582,35</b>
Numerários em Espécie	R\$ 0,00	R\$ 212.855,91
Caixa Geral	R\$ 0,00	R\$ 212.855,91
CAIXA ADMINISTRATIVO	R\$ 0,00	R\$ 212.855,91
<b>Bancos</b>	<b>R\$ 0,00</b>	<b>R\$ 1.726,44</b>
Contas Correntes	R\$ 0,00	R\$ 1.726,44
BB AG. 3473-8 C/C 38549-2	R\$ 0,00	R\$ 1.726,44
<b>Clientes</b>	<b>R\$ 0,00</b>	<b>R\$ 223.444,34</b>
Clientes Nacionais	R\$ 0,00	R\$ 223.444,34
Duplicatas a Receber	R\$ 0,00	R\$ 223.444,34
FEITICEIRO PETROLEO LTDA - ME	R\$ 0,00	R\$ 100.000,00
M. FRANKLIN CASTRO GONDIM	R\$ 0,00	R\$ 20.000,00
PREFEITURA MUNICIPAL DE SÃO GONÇALO DO AMARANTE	R\$ 0,00	R\$ 75.115,34
BRASEL TRANSPORTES E LOCAÇÕES DE VEÍCULOS LTDA	R\$ 0,00	R\$ 28.329,00
<b>Créditos</b>	<b>R\$ 0,00</b>	<b>R\$ 160.567,19</b>
Créditos com Terceiros	R\$ 0,00	R\$ 160.567,19
ADIANTAMENTO À FORNECEDORES	R\$ 0,00	R\$ 160.567,19
Adiantamentos de Subcontratação de Obras	R\$ 0,00	R\$ 150.000,00
ADIANTAMENTO À FORNECEDORES DIVERSOS	R\$ 0,00	R\$ 10.567,19
<b>Ativo não Circulante</b>	<b>R\$ 0,00</b>	<b>R\$ 193.200,46</b>
<b>Imobilizado</b>	<b>R\$ 0,00</b>	<b>R\$ 193.200,46</b>
<b>Bens em Operação</b>	<b>R\$ 0,00</b>	<b>R\$ 193.335,00</b>
Bens Utilizados na Produção e/ou Prestação de Serviços	R\$ 0,00	R\$ 193.335,00
Equipamentos, Aparelhos, Máquinas e Instalações Industriais	R\$ 0,00	R\$ 706,00
MOTONIVELADORA CAT 135 H - SERIE 8WN00301	R\$ 0,00	R\$ 70.000,00
COMPUTADORES E PERIFERICOS	R\$ 0,00	R\$ 3.129,00
MOTONIVELADORA 120g CATERPILLA FAB/MOD 98/98 CAT-2560	R\$ 0,00	R\$ 119.500,00
(-) (-) Depreciações, Amortizações e Quotas de Exaustão	R\$ 0,00	R\$ (134,54)
(-) (-) Bens Utilizados na Produção e/ou Prestação de Serviços	R\$ 0,00	R\$ (134,54)
(-) DEPRECIACÃO DE MÁQUINAS, APARELHOS E EQUIPAMENTOS	R\$ 0,00	R\$ (134,54)
<b>*** Passivo ***</b>	<b>R\$ (0,00)</b>	<b>R\$ 791.794,34</b>

Este relatório foi gerado pelo Sistema Público de Escrituração Digital – Sped

3.3.5

**CARTÓRIO AZEVEDO BASTOS** 1º OFÍCIO DE REGISTRO CIVIL DAS PESSOAS NATURAIS E TABELIONATO DE NOTAS – Código CNJ 06.870-0  
Av. Presidente Epitácio Pessoa, 116 - Bairro Dos Estúdios - João Pessoa/PB - CEP 51030-900 - www.serviciocivil.net.br - Tel: (31) 3344-5011 - Fax: (31) 3344-4466

**Autenticação Digital**  
De acordo com os artigos 1º, 3º e 7º inc. V 8º, 41 e 52 da Lei Federal 8.935/1994 e Art. 6º inc. XII da Lei Estadual 8.721/2008 autentico a presente imagem digitalizada, reprodução fiel do documento apresentado e conferido neste ato. O referido é verdade. Dou fé

**Cód. Autenticação: 52171705161636100468-15; Data: 17/05/2016 16:36:06**

Selo Digital de Fiscalização Tipo Normal C: ADJ59609-109L;  
Valor Total do Ato: R\$ 3,78  
Confira os dados do ato em: <https://selodigital.tjpb.jus.br>

Bel. Váber de Miranda Cavalcanti  
Titular

*Margaris Almeida Pinho*  
Margaris de Almeida Pinho  
ADMINISTRADOR não-Sócio CPF: 041.292.893-69  
Brasem Incorporações Ltda-EPP  
CNPJ: 22.404.799/0001-14

*Fabrcio Soares Maia*  
Fabrcio Soares Maia  
CPF: 003.673/823-93  
CRC-CE: 021279/0-8

Página 1 de 3

*Ma*

*eh*



## BALANÇO PATRIMONIAL

Entidade: BRASEM INCORPORAÇÕES LTDA EPP

Período da Escrituração: 01/01/2015 a 31/12/2015

CNPJ: 22.404.799/0001-14

Número de Ordem do Livro: 1

Período Selecionado: 01 de Maio de 2015 a 31 de Dezembro de 2015

Descrição	Saldo Inicial	Saldo Final
Passivo Circulante	R\$ (0,00)	R\$ 84.073,31
Obrigações de Curto Prazo	R\$ (0,00)	R\$ 84.073,31
Fornecedores	R\$ (0,00)	R\$ 45.974,34
Fornecedores Nacionais	R\$ (0,00)	R\$ 45.974,34
SV COMERCIO DE MATERIAL ELETRICO LTDA	R\$ (0,00)	R\$ 2.799,31
ALDIANE CHAVES DE QUEIROZ	R\$ (0,00)	R\$ 30,00
CRISTINA COSTA GOUVEIA	R\$ (0,00)	R\$ 27,90
EMPRESA BRAS TECNOLOGIA E ADMIN CONVENIOS HAAG SA	R\$ (0,00)	R\$ 202,98
FÇO MARCONDES FILHO	R\$ (0,00)	R\$ 1.350,00
ELETROPOSTE INDUSTRIA E PREMOLDADOS LTDA	R\$ (0,00)	R\$ 782,00
FB ARTEFATOS DE CONCRETO LTDA	R\$ (0,00)	R\$ 25.380,00
COM DE ACO E CIMENTO SOUZA LOPES LTDA	R\$ (0,00)	R\$ 200,00
MADEREIRA SOL POENTE LTDA	R\$ (0,00)	R\$ 88,00
MADEREIRA ITAIPU LTDA	R\$ (0,00)	R\$ 4.501,00
PEDREIRA ITATIBA LTDA	R\$ (0,00)	R\$ 1.032,00
CBL ALIMENTOS SA	R\$ (0,00)	R\$ 472,04
PYLA PEDREIRA YOLITA LTDA,	R\$ (0,00)	R\$ 1.817,11
LUCIVALDO GOMES CASIMIRO	R\$ (0,00)	R\$ 1.424,00
PECEM INDUSTRIA DE PRE FABRICADOS	R\$ (0,00)	R\$ 3.840,00
THARGUS DE ALMEIDA PINHO	R\$ (0,00)	R\$ 1.200,00
CLINICA ARTHUR DE CARVALHO	R\$ (0,00)	R\$ 15,00
CLIMEG - MEDICINA E SEGURANCA DO TRABALHO - EIRELI	R\$ (0,00)	R\$ 25,00
RESULTE SOLUCOES EMPRESARIAIS LTDA	R\$ (0,00)	R\$ 788,00
Obrigações Trabalhistas, Previdenciárias e Fiscais	R\$ (0,00)	R\$ 32.035,51
Obrigações Trabalhistas e Previdenciárias	R\$ (0,00)	R\$ 9.075,75
INSS À RECOLHER	R\$ (0,00)	R\$ 659,06
FGTS À RECOLHER	R\$ (0,00)	R\$ 683,29
CONTRIBUIÇÃO SINDICAL À RECOLHER	R\$ (0,00)	R\$ 204,27
SALÁRIOS À PAGAR	R\$ (0,00)	R\$ 7.035,14
ESTAGIÁRIOS À PAGAR	R\$ (0,00)	R\$ 494,00
Obrigações Fiscais	R\$ (0,00)	R\$ 22.959,76
ISS RETIDO NA FONTE P.J À RECOLHER	R\$ (0,00)	R\$ 68,56
PIS CUMULATIVO À RECOLHER	R\$ (0,00)	R\$ 1.531,68

Este relatório foi gerado pelo Sistema Público de Escrituração Digital – Sped

3.3.5

**CARTÓRIO AZEVEDO BASTOS** 1º OFÍCIO DE REGISTRO CIVIL DAS PESSOAS NATURAIS E TABELIONATO DE NOTAS – Código CNJ 06.870-9  
Av. Presidente Epitácio Pessoa, 1145 - Bairro Dos Estúdios - João Pessoa/PB - CEP 58136-900 - www.azevedobastos.net.br - Tel: (51) 3345-3444 - Fax: (51) 3344-0444

**Autenticação Digital**  
De acordo com os artigos 1º, 3º e 7º inc. V 8º, 41 e 52 da Lei Federal 8.935/1994 e Art. 6 Inc. XII da Lei Estadual 8.721/2008 autentico a presente imagem digitalizada, reprodução fiel do documento apresentado e conferido neste ato. O referido é verdade. Dou fé

**Cód. Autenticação: 52171705161636100468-16; Data: 17/05/2016 16:36:08**

Selo Digital de Fiscalização Tipo Normal C: ADJ59608-SET5;  
Valor Total do Ato: R\$ 3,78  
Confira os dados do ato em: <https://selodigital.tjpb.jus.br>

Bel. Welber de Miranda Cavalcanti  
Titular

*Thargus Pinho*  
Thargus de Almeida Pinho  
ADMINISTRADOR não-Sócio CPF: 043.292.890-89  
Brasem Incorporações Ltda-EPP  
CNPJ: 22.404.799/0001-14

*Fabrizio Soares Maia*  
Fabrizio Soares Maia  
CPF: 003.673.823-83  
CRC-CE: 021279/O-8

Página 2 de 3

*Maia*

*ch*

### BALANÇO PATRIMONIAL

Entidade: **BRASEM INCORPORAÇÕES LTDA EPP**  
 Período da Escrituração: 01/01/2015 a 31/12/2015 CNPJ: 22.404.799/0001-14  
 Número de Ordem do Livro: 1  
 Período Selecionado: 01 de Maio de 2015 a 31 de Dezembro de 2015

Descrição	Saldo Inicial	Saldo Final
COFINS CUMULATIVO À RECOLHER	R\$ (0,00)	R\$ 7.069,30
IRPJ LUCRO PRESUMIDO À RECOLHER	R\$ (0,00)	R\$ 8.526,12
CSLL LUCRO PRESUMIDO À RECOLHER	R\$ (0,00)	R\$ 5.410,56
IRRF S/PROVENTOS SALARIAIS	R\$ (0,00)	R\$ 353,54
Provisões	R\$ (0,00)	R\$ 6.063,46
Provisões de Natureza Trabalhista	R\$ (0,00)	R\$ 6.063,46
Férias	R\$ (0,00)	R\$ 4.432,32
INSS sobre Férias	R\$ (0,00)	R\$ 1.276,54
FGTS sobre Férias	R\$ (0,00)	R\$ 354,60
Passivo não Circulante	R\$ (0,00)	R\$ 172.655,01
Obrigações de Longo Prazo	R\$ (0,00)	R\$ 172.655,01
CRÉDITOS DE PESSOAS LIGADAS (FÍSICAS/JURÍDICAS)	R\$ (0,00)	R\$ 172.655,01
CRÉDITOS DE PESSOAS JURÍDICAS LIGADAS OU SÓCIAS	R\$ (0,00)	R\$ 172.655,01
CRÉDITOS DE P.J LIGADAS	R\$ (0,00)	R\$ 172.655,01
Patrimônio Líquido	R\$ (0,00)	R\$ 535.066,02
Capital Realizado	R\$ (0,00)	R\$ 539.000,00
Capital Social	R\$ (0,00)	R\$ 539.000,00
Capital Social de Domiciliados e Residentes no País	R\$ (0,00)	R\$ 539.000,00
RRJ Participações e Construções Ltda	R\$ (0,00)	R\$ 269.500,00
FN Participações EIRELI	R\$ (0,00)	R\$ 269.500,00
(-) Outras Contas	R\$ (0,00)	R\$ (3.933,98)
(-) Outras Contas	R\$ (0,00)	R\$ (3.933,98)
(-) (-) Prejuízos Acumulados	R\$ (0,00)	R\$ (3.933,98)
(-) (-) Prejuízos Acumulados	R\$ (0,00)	R\$ (3.933,98)

*Ma*

Este relatório foi gerado pelo Sistema Público de Escrituração Digital – Sped

3.3.5

Página 3 de 3

**CARTÓRIO AZEVEDO BASTOS** 1º OFÍCIO DE REGISTRO CIVIL DAS PESSOAS NATURAIS E TABELIONATO DE NOTAS – Código CMJ 06.670-8  
 Av. Presidente Epitácio Pessoa, 1195 – Bairro Das Estrelas – João Pessoa/PB – CEP 55030-900 www.azevedobastos.net.br – Tel. (81) 3244-5404 – Fax: (81) 3244-5404

**Autenticação Digital**  
 De acordo com os artigos 1º, 3º e 7º inc. V 8º, 41 e 52 da Lei Federal 8.935/1994 e Art. 6 Inc. XII da Lei Estadual 8.721/2008 autentico a presente imagem digitalizada, reprodução fiel do documento apresentado e conferido neste ato. O referido é verdade. Dou fé

**Cód. Autenticação: 52171705161636100468-17; Data: 17/05/2016 16:36:06**

Selo Digital de Fiscalização Tipo Normal C: ADJ59607-MCQ0;  
 Valor Total do Ato: R\$ 3,78  
 Confira os dados do ato em: <https://selodigital.tjpb.jus.br>

Titular

*de Almeida Pinho*  
 de Almeida Pinho  
 OR não-Sócio CPF: 043.292.893-69  
 Incorporações Ltda-EPP  
 22.404.799/0001-14

*Fabício Soares Mala*  
 Fabício Soares Mala  
 CPF: 003.673.423-93  
 CRC-CE: 021279/0-8

*ok*



### DEMONSTRAÇÃO DE RESULTADO DO EXERCÍCIO



Entidade: **BRASEM INCORPORAÇÕES LTDA EPP**  
 Período da Escrituração: **01/01/2015 a 31/12/2015** CNPJ: **22.404.799/0001-14**  
 Número de Ordem do Livro: **1**  
 Período Selecionado: **01 de Maio de 2015 a 31 de Dezembro de 2015**

#### Demonstração da filial:

Descrição	Valor da última DRE	Valor
Receita Bruta Operacional	R\$ (0,00)	R\$ 235.643,22
Faturamento Prod. Merc. e Serviços	R\$ (0,00)	R\$ 235.643,22
Receita de Locação de Bens Móveis e Imóv	R\$ (0,00)	R\$ 33.729,00
Receita Construção Civil	R\$ (0,00)	R\$ 81.914,22
Receita Serviços Construção Civil	R\$ (0,00)	R\$ 120.000,00
(-) Deduções da Receita	R\$ (0,00)	R\$ (17.696,69)
(-) Impostos Faturados	R\$ (0,00)	R\$ (17.696,69)
(-) ISS	R\$ (0,00)	R\$ (9.095,71)
(-) COFINS	R\$ (0,00)	R\$ (7.069,30)
(-) PIS	R\$ (0,00)	R\$ (1.531,68)
(-) Outras Deduções	R\$ (0,00)	R\$ (0,00)
Receita Líquida	R\$ (0,00)	R\$ 217.946,53
(-) Custo Mercadorias/Serviços Vendidos	R\$ (0,00)	R\$ (94.970,50)
(-) Custo dos Serviços Prestados	R\$ (0,00)	R\$ (94.970,50)
Lucro Bruto	R\$ (0,00)	R\$ 122.976,03
(-) Despesas Operacionais	R\$ (0,00)	R\$ (87.410,01)
(-) Despesas Administrativas	R\$ (0,00)	R\$ (73.352,70)
Despesas Financeiras Líquidas	R\$ (0,00)	R\$ 1.094,39
Receitas Financeiras	R\$ (0,00)	R\$ 1.094,39
(-) Despesas Tributárias	R\$ (0,00)	R\$ (13.936,68)
(-) Outras Despesas Operacionais	R\$ (0,00)	R\$ (1.215,02)
(-) Variações Monetárias Líquidas	R\$ (0,00)	R\$ (0,00)
Lucro Operacional	R\$ (0,00)	R\$ 35.566,02
(-) Despesas Não Operacionais	R\$ (0,00)	R\$ (39.500,00)
(-) Res. Antes Imp.Renda e Contrib. Social	R\$ (0,00)	R\$ (3.933,98)
(-) Res. Antes das Participações e Contrib.	R\$ (0,00)	R\$ (3.933,98)
(-) Participações e Contribuições	R\$ (0,00)	R\$ (0,00)
(-) Resultado Líquido do Exercício	R\$ (0,00)	R\$ (3.933,98)

*Ma*

Este relatório foi gerado pelo Sistema Público de Escrituração Digital – Sped

Versão 3.3.5 do Visualizador

Página 1 de 1

**CARTÓRIO AZEVEDO BASTOS** 1º OFÍCIO DE REGISTRO CIVIL DAS PESSOAS NATURAIS  
 E TABELIONATO DE NOTAS – Código CNJ 06.870-9  
 Av. Presidente Epitácio Pessoa, 1165 - Bairro Dos Estradas - João Pessoa/PB - CEP 55035-900 @ www.azevedobastos.net.br - Tel: (51) 3345-5494 - Fax: (51) 3344-4444

**Autenticação Digital**  
 De acordo com os artigos 1º, 3º e 7º inc. V 8º, 41 e 52 da Lei Federal 8.935/1994 e Art. 6 Inc. XII da Lei Estadual 8.721/2008 autentico a presente imagem digitalizada, reprodução fiel do documento apresentado e conferido neste ato. O referido é verdade. Dou fé

**Cód. Autenticação: 52171705161636100468-18; Data: 17/05/2016 16:36:08**

Selo Digital de Fiscalização Tipo Normal C: ADJ59606-R2N2;  
 Valor Total do Ato: R\$ 3,78  
 Confira os dados do ato em: <https://selodigital.tjpb.jus.br>

Bel. Valber de Miranda Cavalcanti  
 Titular

*Marcos Pinho*  
 Marcos Pinho  
 RADOR não-Socio CPF: 043.292.893-69  
 BRASEM Incorporações Ltda-EPP  
 P.J.: 22.404.799/0001-14

*Fabrizio Soares Mala*  
 Fabrício Soares Mala  
 CPF: 003.673.823-93  
 CRC-CE: 021279/0-8

*ch*



**REPÚBLICA FEDERATIVA DO BRASIL  
ESTADO DA PARAÍBA  
CARTÓRIO AZEVEDO BASTOS  
FUNDADO EM 1888  
PRIMEIRO REGISTRO CIVIL DE NASCIMENTO E ÓBITOS E PRIVATIVO DE CASAMENTOS,  
INTERDIÇÕES E TUTELAS DA COMARCA DE JOÃO PESSOA**

Av. Eptácio Pessoa, 1145 Bairro dos Estados 58030-00, João Pessoa PB  
Tel.: (83) 3244-5404 / Fax: (83) 3244-5484  
<http://www.azevedobastos.not.br>  
E-mail: [cartorio@azevedobastos.not.br](mailto:cartorio@azevedobastos.not.br)



**CERTIDÃO DE AUTENTICAÇÃO DIGITAL**

O Bel. Válber Azevêdo de Miranda Cavalcanti, Oficial do Primeiro Registro Civil de Nascimentos e Óbitos e Privativo de Casamentos, Interdições e Tutelas com atribuição de autenticar e reconhecer firmas da Comarca de João Pessoa Capital do Estado da Paraíba, em virtude etc...

Certifica com base na Lei 8935/94 - art. 7º - inc. V, que o(s) documento(s) em anexo é reprodução fiel do original que me foi apresentado e neste ato confirmo sua autenticidade através do Código de Controle e Autenticação abaixo.  
O referido é verdade, dou fé.

Este documento foi emitido em 17/05/2016 às 17:12:30 (hora de Brasília).

**CHAVE DIGITAL**

00005b1d734fd94f057f2d69fe6bc05be344b72b871ef996d6737734b2e506b61714087f3bc43a7ff5e0a78d3299aeed5a7b238ba0f6502e5d6be14424b20deda7fbb03d575df9cecc097888aa0473578

A chave digital acima, garante que este documento foi gerado para BRASEM INCORPORACOES LTDA - EPP e emitido através do site do Cartório Azevêdo Bastos, de acordo com a Legislação Federal em vigor Art 1º. e 10º. § 1º. da MP 2200/01.

**Esta certidão tem a sua validade até: 17/05/2017 às 16:38:40 (Dia/Mês/Ano)**

Código de Controle da Certidão: 533693

Código de Controle da Autenticação:

**52171705161636100468-1 a 52171705161636100468-18**

A autenticidade desta certidão poderá ser confirmada por qualquer pessoa e a qualquer momento através do site: <http://www.azevedobastos.not.br>



Certificação - Autoridade Certificadora  
Credenciada pelo Instituto Nacional de Tecnologia da Informação (ITI)

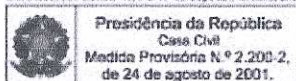

*Handwritten signature in blue ink.*

*Handwritten initials 'de' in blue ink.*



# Balanço Patrimonial de Abertura

1º de maio de 2015

BRASEM INCORPORAÇÕES LTDA EPP

CNPJ: 22.404.799/0001-14

RUA ARGEMIRO CARVALHO, 89, SALA 105 - VICENTE PINZON, 60181-085  
Fortaleza - CE

NIRE: 92204020515 - Data: 08/05/2015

**CARTÓRIO AZEVEDO BASTOS** 1º OFÍCIO DE REGISTRO CIVIL DAS PESSOAS NATURAIS  
E TABELIONATO DE NOTAS - Código CNJ 06.870-0  
Av. Francisco Epitácio Pessoa, 1165 - Bairro Dois Estados - João Pessoa/PB - CEP 55094-300 @ www.azevedobastos.net.br - Tel: (51) 3244-5404 - Fax: (51) 3244-6464

**Autenticação Digital**  
De acordo com os artigos 1º, 3º e 7º inc. V 8º, 41 e 52 da Lei Federal 8.935/1994 e Art. 6 Inc. XII  
da Lei Estadual 8.721/2008 autentico a presente imagem digitalizada, reprodução fiel  
do documento apresentado e conferido neste ato. O referido é verdade. Dou fé

**Cód. Autenticação: 52171008160859040593-1; Data: 10/08/2016 08:59:05**

Selo Digital de Fiscalização Tipo Normal C; ADU24402-K369;  
Valor Total do Ato: R\$ 3,76  
Confira os dados do ato em: <https://selodigital.tjpb.jus.br>

Bel. Vélber de Miranda Cavalcanti  
Titular

el



### Balanco Patrimonial de Abertura

Empresa: BRASEM INCORPORAÇÕES LTDA EPP - CNPJ: 22.404.799/0001-14  
NIRE: 23201682515 - Data: 01/05/2015

Pág.: 1  
Fortes Contábil

Conta	Descrição	01/05/2015
1	*** Ativo ***	200.000,00D
1.01	Ativo Circulante	200.000,00D
1.01.01	Disponibilidades	200.000,00D
1.01.01.01	Numericos em Espécie	200.000,00D
1.01.01.01.01	Caixa Geral	200.000,00D
1.01.01.01.01.0001	Caixa	200.000,00D
2	*** Passivo ***	200.000,00C
2.07	Patrimônio Líquido	200.000,00C
2.07.01	Capital Realizado	200.000,00C
2.07.01.01	Capital Social	200.000,00C
2.07.01.01.01	Capital Social de Domiciliados e Residentes no País	200.000,00C
2.07.01.01.01.0001	RRJ Participações e Construções Ltda	150.000,00C
2.07.01.01.01.0002	FN Participações EIRELI	150.000,00C
2.07.01.01.01.0003	(-) Capital a integralizar	100.000,00D

Data de Encerramento: 01/05/2015  
Valor de Ativo e Passivo: R\$ 200.000,00 (Duzentos Mil Reais)

*Thargus de Almeida Pinho*  
Thargus de Almeida Pinho  
Administrador Não-Sócio/CPF: 043.292.893-67  
Brasem Incorporações LTDA-EPP  
CNPJ: 22.404.799/0001-14

*Fabrizio Soares Maia*  
Fabrizio Soares Maia  
CPF: 069.673.828-93  
CRC-CE: 021279/0-8

JUNTA COMERCIAL DO ESTADO DO CEARA - SEDE  
CERTIFICO O REGISTRO EM: 13/07/2015  
SOB Nº: 20150846045  
Protocolo: 15/084604-5, DE 13/07/2015  
Empresa: 23 2 0168251 5  
BRASEM INCORPORAÇÕES LTDA EPP  
HAROLDO FERNANDES MOREIRA  
SECRETARIO-GERAL

*Ma*

**CARTÓRIO AZEVEDO BASTOS** 1º OFÍCIO DE REGISTRO CIVIL DAS PESSOAS NATURAIS E TABELIONATO DE NOTAS - Código CNJ 06.870-0  
Av. Presidente Epitácio Pessoa, 1165 - Bairro Dos Estúdios - João Pessoa/PB - CEP 58206-200 @ www.azevedobastos.net.br - Tel: (51) 3244-5404 - Fax: (51) 3244-5404

**Autenticação Digital**  
De acordo com os artigos 1º, 3º e 7º inc. V 8º, 41 e 52 da Lei Federal 8.935/1994 e Art. 6º inc. XII da Lei Estadual 8.721/2008 autentico a presente imagem digitalizada, reprodução fiel do documento apresentado e conferido neste ato. O referido é verdade. Dou fé

**Cód. Autenticação: 52171008160859040593-2; Data: 10/08/2016 08:59:05**

Selo Digital de Fiscalização Tipo Normal C: ADU24401-GDQI;  
Valor Total do Ato: R\$ 3,78  
Confira os dados do ato em: <https://selodigital.tjpb.jus.br>

*Bel. Válder de Miranda Cavalcanti*  
Titular

Fim

*de*



**Balancete Contábil**

Empresa: ERASEM INCORPORAÇÕES LTDA EPP - CNPJ: 22.404.799/0001-14

Fontes Contábil

Período: 01/05/2015 a 13/07/2015; Estabelecimento(s); Todos; Centro(s) de Resultados: Todos

Conta	Descrição	Saldo Anterior	Débitos	Créditos	Saldo Atual
1	*** Ativo ***	0,00	795.900,00	151.500,00	644.400,00D
1.01	Ativo Circulante	0,00	556.900,00	151.500,00	405.400,00D
1.01.01	Disponibilidades	0,00	300.000,00	150.000,00	150.000,00D
1.01.01.01	Numerários em Espécie	0,00	300.000,00	150.000,00	150.000,00D
1.01.01.01.01	Caixa Geral	0,00	300.000,00	150.000,00	150.000,00D
1.01.01.01.01.0001	Caixa	0,00	300.000,00	150.000,00	150.000,00D
1.01.03	Clientes	0,00	105.400,00	1.500,00	103.900,00D
1.01.03.01	Clientes Nacionais	0,00	105.400,00	1.500,00	103.900,00D
1.01.03.01.01	Duplicatas a Receber	0,00	105.400,00	1.500,00	103.900,00D
1.01.03.01.01.0001	EUPAV CONSTRUTORA - EIRELI	0,00	5.400,00	0,00	5.400,00D
1.01.03.01.01.0002	FEITICEIRO PETROLEO LTDA - ME	0,00	100.000,00	1.500,00	98.500,00D
1.01.05	Créditos	0,00	151.500,00	0,00	151.500,00D
1.01.05.01	Créditos com Terceiros	0,00	151.500,00	0,00	151.500,00D
1.01.05.01.01	Adiantamentos a Fornecedores	0,00	150.000,00	0,00	150.000,00D
1.01.05.01.01.0001	Adiantamentos de Subcontratação de Obras	0,00	150.000,00	0,00	150.000,00D
1.01.05.01.05	Impostos e Contribuições a Recuperar	0,00	1.500,00	0,00	1.500,00D
1.01.05.01.05.0003	IRRF a Recuperar	0,00	1.500,00	0,00	1.500,00D
1.07	Ativo não Circulante	0,00	239.000,00	0,00	239.000,00D
1.07.04	Imobilizado	0,00	239.000,00	0,00	239.000,00D
1.07.04.01	Bens em Operação	0,00	239.000,00	0,00	239.000,00D
1.07.04.01.01	Bens Utilizados na Produção e/ou Prestação de S	0,00	239.000,00	0,00	239.000,00D
1.07.04.01.01.0004	Veículos	0,00	239.000,00	0,00	239.000,00D
2	*** Passivo ***	0,00	100.000,00	643.811,82	543.811,82C
2.01	Passivo Circulante	0,00	0,00	4.811,82	4.811,82C
2.01.01	Obrigações de Curto Prazo	0,00	0,00	4.811,82	4.811,82C
2.01.01.01	Fornecedores	0,00	0,00	4.200,00	4.200,00C
2.01.01.01.01	Fornecedores Nacionais	0,00	0,00	4.200,00	4.200,00C
2.01.01.01.01.0002	AR TERRAPLANAGEM	0,00	0,00	4.200,00	4.200,00C
2.01.01.03	Obrigações Trabalhistas, Previdenciárias e Fiscais	0,00	0,00	611,82	611,82C
2.01.01.03.03	Obrigações Fiscais	0,00	0,00	611,82	611,82C
2.01.01.03.03.0004	PIS a Recolher	0,00	0,00	35,10	35,10C
2.01.01.03.03.0005	COFINS a Recolher	0,00	0,00	162,00	162,00C
2.01.01.03.03.0006	IRPJ a Recolher	0,00	0,00	259,20	259,20C
2.01.01.03.03.0007	CSLL a Recolher	0,00	0,00	155,52	155,52C
2.07	Patrimônio Líquido	0,00	100.000,00	639.000,00	539.000,00C
2.07.01	Capital Realizado	0,00	100.000,00	639.000,00	539.000,00C
2.07.01.01	Capital Social	0,00	100.000,00	639.000,00	539.000,00C
2.07.01.01.01	Capital Social de Domiciliados e Residentes no P	0,00	100.000,00	639.000,00	539.000,00C
2.07.01.01.01.0001	RRJ Participações e Construções Ltda	0,00	0,00	269.500,00	269.500,00C
2.07.01.01.01.0002	FN Participações EIRELI	0,00	0,00	269.500,00	269.500,00C
2.07.01.01.01.0003	(-) Capital a Integralizar	0,00	100.000,00	100.000,00	0,00
3	Resultado Líquido do Período	0,00	4.811,82	105.400,00	100.588,18C
3.01	Result Líq do Período Antes do IRPJ e da CSLL	0,00	4.811,82	105.400,00	100.588,18C
3.01.01	Resultado Operacional	0,00	4.811,82	105.400,00	100.588,18C
3.01.01.01	Receita Líquida	0,00	197,10	105.400,00	105.202,90C
3.01.01.01.01	Receita Bruta	0,00	0,00	105.400,00	105.400,00C
3.01.01.01.01.0006	Receita da Prestação de Serviços - Mercado Ir	0,00	0,00	100.000,00	100.000,00C
3.01.01.01.01.0008	Receita de Locação de Bens Móveis e Imóveis	0,00	0,00	5.400,00	5.400,00C
3.01.01.01.03	Deduções da Receita Bruta	0,00	197,10	0,00	167,10D
3.01.01.01.03.0003	COFINS	0,00	162,00	0,00	162,00D
3.01.01.01.03.0004	PIS/PASEP	0,00	35,10	0,00	35,10D
3.01.01.03	Custo dos Bens e Serviços Vendidos	0,00	4.200,00	0,00	4.200,00D
3.01.01.03.06	Custo dos Serviços Produzidos	0,00	4.200,00	0,00	4.200,00D
3.01.01.03.06.0048	Aluguel de Maq. e Equipamentos	0,00	4.200,00	0,00	4.200,00D
3.01.01.07	Despesas Operacionais	0,00	414,72	0,00	414,72D

Continua...

**CARTÓRIO AZEVEDO BASTOS** 1º OFÍCIO DE REGISTRO CIVIL DAS PESSOAS NATURAIS E TABELIONATO DE NOTAS - Código CNJ 06.870-0  
 Av. Presidente Epitácio Pessoa, 1153 - Bairro Dos Estúdios - João Pessoa/PB - CEP 53030-900 @ www.azevedobastos.net.br - Tel: (53) 2144-5404 - Fax: (53) 2144-5404

**Autenticação Digital**  
 De acordo com os artigos 1º, 3º e 7º inc. V 6º, 4º e 52 da Lei Federal 8.935/1994 e Art. 6º inc. XII da Lei Estadual 8.721/2008 autentico a presente imagem digitalizada, reprodução fiel do documento apresentado e conferido neste ato. O referido é verdade. Dou fé

**Cód. Autenticação: 52171008160859040593-3; Data: 10/08/2016 08:59:05**

Selo Digital de Fiscalização Tipo Normal C: ADU24400-11L9;  
 Valor Total do Ato: R\$ 3,78  
 Confira os dados do ato em: <https://selodigital.tjpb.jus.br>

Bel. Váber de Miranda Cavalcanti  
 Titular

*[Handwritten signature]*

*[Handwritten initials]*



### Balancete Contábil

Empresa: BRASEM INCORPORAÇÕES LTDA EPP - CNPJ: 22.404.799/0001-14

Pag.: 3

Fortes Contábil

Período: 01/05/2015 a 13/07/2015. Estabelecimento(s): Todos; Centro(s) de Resultados: Todos

Conta	Descrição	Saldo Anterior	Débitos	Créditos	Saldo Atual
3.01.01.07.03	Despesas Tributárias	0,00	414,72	0,00	414,72D
3.01.01.07.03.0001	IRPJ - Lucro Presumido	0,00	259,20	0,00	259,20D
3.01.01.07.03.0002	CSL - Lucro Presumido	0,00	155,52	0,00	155,52D
		0,00	900.711,02	900.711,82	0,00

*Thaíssa de Almeida Pinho*

Thaíssa de Almeida Pinho  
Administrador Rápido - Sócio/CPP: 048.251.893-1  
Brasem Incorporações LTDA-EPP  
CNPJ: 22.404.799/0001-14

*Fabíola Soares Maia*  
Fabíola Soares Maia  
CPF: 003.673.828-93  
CRC-CE: 021279/O-8

*Mu*

Fim

*du*

**CARTÓRIO AZEVEDO BASTOS** 1º OFÍCIO DE REGISTRO CIVIL DAS PESSOAS NATURAIS E TABELIONATO DE NOTAS - Código CNJ 06.870-8  
Av. Presidente Epitácio Pessoa, 1165 - Bairro Dos Estrelas - João Pessoa/PB - CEP 50636-100 | www.azevedobastos.net.br - Tel: (83) 3244-5444 - Fax: (83) 3244-5464

**Autenticação Digital**  
De acordo com os artigos 1º, 3º e 7º inc. V 8º, 41 e 52 da Lei Federal 8.935/1994 e Art. 6º inc. XII da Lei Estadual 8.721/2008 autentico a presente imagem digitalizada, reprodução fiel do documento apresentado e conferido neste ato. O referido é verdade. Dou fé

**Cód. Autenticação: 52171008160859040593-4; Data: 10/08/2016 08:59:05**

Selo Digital de Fiscalização Tipo Normal C: ADU24399-MAWG;  
Valor Total do Ato: R\$ 3,78  
Confira os dados do ato em: <https://selodigital.tjpb.jus.br>

*[Assinatura]*  
Bel. Váther de Miranda Cavalcanti  
Titular

### Demonstração do Resultado do Exercício

Empresa: BRASEM INCORPORAÇÕES LTDA EPP - CNPJ: 22.404.799/0001-14  
Estabelecimentos: 0001 - MATRIZ; Centros de Resultado: 001 - Geral

Fortes Contábil

Conta	Descrição	01/05/2015 a 13/07/2015
(+) 010	Receita Bruta Operacional	105.400,00
010.01	Faturamento Prod. Merc. e Serviços	105.400,00
010.01.03	Vendas de Serviços	100.000,00
010.01.06	Locação de Bens Móveis e Imóveis	5.400,00
(-) 020	Deduções da Receita	197,10
020.01	Impostos Faturados	197,10
020.01.03	COFINS	162,00
020.01.04	PIS	35,10
(=) 030	Receita Líquida	105.202,90
(-) 040	Custo Mercad./Serv./Produtos Vendidos	4.200,00
040.03	Custo dos Serviços Prestados	4.200,00
(=) 060	Lucro Bruto	101.002,90
( ) 070	Despesas Operacionais	414,72
070.03	Despesas Tributárias	414,72
(=) 110	Res. Antes das Participações e Contrib.	100.588,18
(=) 150	Res. Antes Imp.Renda e Contrib. Social	100.588,18
(=) 200	Resultado Líquido do Exercício	100.588,18

*Thargus de Almeida Pinho*

Thargus de Almeida Pinho  
Administrador Não-Sócio/CNPJ: 043.292.833-61  
Brasem Incorporações LTDA-EPP  
CNPJ: 22.404.799/0001-14

*Fabricia Soares Maia*  
CPF: 003.673.829-93  
CRC-CE: 021279/C-8

*ma*

Fin

**CARTÓRIO AZEVEDO BASTOS** 1º OFÍCIO DE REGISTRO CIVIL DAS PESSOAS NATURAIS  
E TABELIONATO DE NOTAS - Código CNJ 06.870-9  
Av. Presidente Epitácio Pessoa, 1145 - Bairro Das Estrelas - João Pessoa/PB - CEP 55056-000 - www.azevedobastos.net.br - Tel. (51) 3341-5404 - Fax: (51) 3341-5404

**Autenticação Digital**  
De acordo com os artigos 1º, 3º e 7º inc. V 8º, 41 e 52 da Lei Federal 8.935/1994 e Art. 6 Inc. XII da Lei Estadual 8.721/2008 autentico a presente imagem digitalizada, reprodução fiel do documento apresentado e conferido neste ato. O referido é verdade. Dou fé

**Cód. Autenticação: 52171008160859040593-5; Data: 10/08/2016 08:59:05**

Selo Digital de Fiscalização Tipo Normal C: ADU24398-AJSY;  
Valor Total do Ato: R\$ 3,78  
Confira os dados do ato em: <https://selodigital.tjpb.jus.br>

*Walter*  
Bel. Válio de Miranda Cavalcanti  
Titular

*ch*



### Análise pelos Índices do Balanço

Empresa: BRASEM INCORPORAÇÕES LTDA EPP - CNPJ: 22.404.799/0001-14

Mês/Ano: 07/2015

Código	Nome Valores	Expressão	Resultado
LC	Liquidez Corrente 405.400,00 / 4.811,82 Quanto a empresa possui de Ativo Circulante para cada R\$ 1,00 de Passivo Circulante. Quanto maior, melhor.	c101/c201	84,25
LG	Liquidez Geral ( 405.400,00 + 0,00 ) / ( 4.811,82 + 0,00 ) Quanto a empresa possui de Ativo Circulante + Realizável a Longo Prazo para cada R\$ 1,00 de dívida Total. Quanto maior, melhor.	(c101+c102)/(c201+c202)	84,25
ML	Margem Líquida ( 100.588,18 / 105.202,90 ) * 100 Quanto a empresa obtém de lucro para cada R\$100,00 vendidos. Quanto maior, melhor.	(d200/d030)*100	95,61
KA	Rentabilidade do Ativo ( 100.588,18 / 544.400,00 ) * 100 Quanto a empresa obtém de lucro para cada R\$100,00 de investimento total. Quanto maior, melhor.	(d200/c1)*100	15,61

*Thargus de Almeida Pinho*

Thargus de Almeida Pinho  
Administrador Não-Sócio/CNPJ: 043.252.893-69  
Brasem Incorporações LTDA-EPP  
CNPJ: 22.404.799/0001-14

*Fabrizio Soares Maia*  
Fabrizio Soares Maia  
CPF: 093.873.823-93  
CRC-CE: 021279/O-8

Fim

*md*

*ch*

**CARTÓRIO AZEVEDO BASTOS** 1º OFÍCIO DE REGISTRO CIVIL DAS PESSOAS NATURAIS E TABELIONATO DE NOTAS - Código CNJ 08.870-8  
Av. Presidente Epitácio Pessoa, 1165 - Bairro Dos Estados - João Pessoa/PB - CEP 50650-900 - www.azevedobastos.net.br - Tel.: (51) 3244-5494 - Fax: (51) 3244-5494

**Autenticação Digital**  
De acordo com os artigos 1º, 3º e 7º inc. V 8º, 41 e 52 da Lei Federal 8.935/1994 e Art. 6 Inc. XII da Lei Estadual 8.721/2008 autentico a presente imagem digitalizada, reprodução fiel do documento apresentado e conferido neste ato. O referido é verdade. Dou fé

**Cód. Autenticação: 52171008160859040593-6; Data: 10/08/2016 08:59:05**

Selo Digital de Fiscalização Tipo Normal C: ADU24397-N8G5;  
Valor Total do Ato: R\$ 3,78  
Confira os dados do ato em: <https://selodigital.tjpb.jus.br>

*Bel. Valberdo Miranda Cavalcanti*  
Titular



REPÚBLICA FEDERATIVA DO BRASIL  
ESTADO DA PARAÍBA  
CARTÓRIO AZEVEDO BASTOS  
FUNDADO EM 1888  
PRIMEIRO REGISTRO CIVIL DE NASCIMENTO E ÓBITOS E PRIVATIVO DE CASAMENTOS,  
INTERDIÇÕES E TUTELAS DA COMARCA DE JOÃO PESSOA

Av. Eptácio Pessoa, 1145 Bairro dos Estados 58030-00, João Pessoa PB  
Tel.: (83) 3244-5404 / Fax: (83) 3244-5484  
<http://www.azevedobastos.not.br>  
E-mail: [cartorio@azevedobastos.not.br](mailto:cartorio@azevedobastos.not.br)



**CERTIDÃO DE AUTENTICAÇÃO DIGITAL**

O Bel. Válber Azevêdo de Miranda Cavalcanti, Oficial do Primeiro Registro Civil de Nascimentos e Óbitos e Privativo de Casamentos, Interdições e Tutelas com atribuição de autenticar e reconhecer firmas da Comarca de João Pessoa Capital do Estado da Paraíba, em virtude etc...

Certifica com base na Lei 8935/94 - art. 7º - inc. V, que o(s) documento(s) em anexo é reprodução fiel do original que me foi apresentado e neste ato confirmo sua autenticidade através do Código de Controle e Autenticação abaixo.  
O referido é verdade, dou fé.

Este documento foi emitido em 10/08/2016 às 09:30:09 (hora de Brasília).

**CHAVE DIGITAL**

00005b1d734fd94f057f2d69fe6bc05b48731d6b8e593a4317e4a1892a356d79da7c826e995355d92e8687b655eaabb05a7b238ba0f6502e5d6be14424b20dedd8917236821e1d8296efc15dbf16cc5b

A chave digital acima, garante que este documento foi gerado para BRASEM INCORPORACOES LTDA - EPP e emitido através do site do Cartório Azevêdo Bastos, de acordo com a Legislação Federal em vigor Art 1º. e 10º. § 1º. da MP 2200/01.

**Esta certidão tem a sua validade até: 10/08/2017 às 09:11:07 (Dia/Mês/Ano)**

Código de Controle da Certidão: 573619

Código de Controle da Autenticação:

**52171008160859040593-1 a 52171008160859040593-6**

A autenticidade desta certidão poderá ser confirmada por qualquer pessoa e a qualquer momento através do site: <http://www.azevedobastos.not.br>

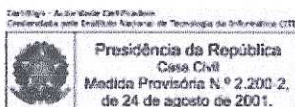

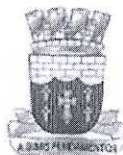

**ESTADO DA PARAIBA**  
**PREFEITURA MUNICIPAL DE CAJAZEIRAS**  
**COMISSÃO PERMANENTE DE LICITAÇÃO**

MEMO nº 004/2017  
Cajazeiras, em 18 de janeiro de 2017.

Ao Excelentíssimo Senhor  
José Aldemir Meireles de Almeida.  
Prefeito Municipal.

Senhor Prefeito,

Diante da solicitação apresentada pela Secretaria Municipal de Saúde, no Ofício nº 003/2017/GABSAU, de 16 de janeiro de 2017, solicitamos que seja autorizado à Comissão Permanente de Licitação deste Ente, providenciar a elaboração do 1º Termo Aditivo de Prazo ao Contrato de nº 60050/2016, referente a licitação Tomada de Preços 60008/2016, junto a BRASEM INCORPORAÇÕES LTDA, CNPJ 22.404.799/0001-14, em virtude da necessidade da manutenção da vigência do contrato para fins de execução/conclusão do seu objeto.

Em relação ao amparo legal para o aditamento do contrato, o mesmo encontra amparo no artigo 57, inciso II, Lei Federal nº 8.666/93.

Face o exposto, pede-se deferimento da solicitação.

Respeitosamente,

  
**MARCIO GOMES DE MENEZES**  
Presidente da CPL





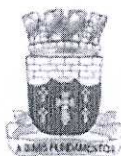

**ESTADO DA PARAÍBA**  
**PREFEITURA MUNICIPAL DE CAJAZEIRAS**  
**GABINETE DO PREFEITO**

**AUTORIZAÇÃO**

Autorizo a Comissão Permanente de Licitação, a realizar o 1º **Termo Aditivo ao Contrato de nº 60050/2016**, na modalidade **Tomada de Preço nº 60008/2016**, exigida pela legislação em vigor, junto a BRASEM INCORPORACOES LTDA, CNPJ 22.404.799/0001-14, destinada a: Contratação de empresa para execução da obra de construção de uma Unidade de Acolhimento no município de Cajazeiras-PB.

Cajazeiras - PB, 18 de janeiro de 2017.

  
\_\_\_\_\_  
JOSÉ ALDEMIR MEIRELES DE ALMEIDA  
Prefeito



ch



PRIMEIRO TERMO ADITIVO AO  
**CONTRATO Nº 60050/2016**,  
CELEBRADO PELO FUNDO MUNICIPAL DE  
SAÚDE DE CAJAZEIRAS E PELA EMPRESA  
BRASEM INCORPORACOES LTDA, CNPJ  
22.404.799/0001-14, QUE TEM POR  
OBJETO Contratação de empresa para  
execução da obra de construção de uma  
Unidade de Acolhimento no município de  
Cajazeiras-PB.

Pelo presente instrumento particular de contrato, de um lado Fundo Municipal de Saúde de Cajazeiras - Rua Coronel Juvencio Carneiro, 253 - Centro - Cajazeiras - PB, CNPJ nº 11.902.878/0001-39, neste ato representado pela Secretária Paula Francinete Lacerda Cavalcante Almeida, Brasileira, Casada, Médica, residente e domiciliada na Rua Emídio Assis, 110 - Casa - Santa Cecília - Cajazeiras - PB, CPF nº 161.131.014-87, doravante simplesmente CONTRATANTE, e do outro lado, BRASEM INCORPORAÇÕES LTDA - RUA ARGEMIRO CARVALHO, 89 - VICENTE PINZON - FORTALEZA - CE, CNPJ nº 22.404.799/0001-14, doravante simplesmente CONTRATADO, decidiram as partes contratantes assinar o presente contrato, o qual se regerá pelas cláusulas e condições seguintes:

#### **CLÁUSULA PRIMEIRA – DA PRESTAÇÃO DE SERVIÇOS**

Trata-se de **PRIMEIRO TERMO ADITIVO** ao Contrato Administrativo nº **60050/2016**, firmado em 26 de junho de 2016, oriundo do Processo Licitatório na modalidade **Tomada de Preço nº 60008/2016**, cujo objeto é Contratação de empresa para execução da obra de construção de uma Unidade de Acolhimento no município de Cajazeiras-PB, conforme especificações constantes nos termos do Contrato original.

#### **CLÁUSULA SEGUNDA - DO FUNDAMENTO LEGAL**

O presente instrumento será regido pelas disposições da Lei Federal nº 8.666, de 21 de junho de 1993, e suas alterações posteriores, nos termos do Processo Licitatório, modalidade **Tomada de Preço nº 60008/2016**, em conformidade com o Artigo 57, inciso II, da Lei supramencionada.



### CLÁUSULA TERCEIRA – DO ADITAMENTO

As partes, justas e contratadas, pelo presente e na melhor forma de direito, obedecendo ao que diz o inciso II do Artigo 57 da Lei nº 8.666/93, **ACORDAM** em aditivar por 04 (quatro) meses, até 27/05/2017, o prazo de vigência do Contrato original, a contar a data da assinatura deste ajuste, podendo, entretanto, ser rescindindo antecipadamente em comum acordo entre as partes, ou **UNILATERALMENTE**, convido à Administração Municipal.

### CLÁUSULA QUARTA – DISPOSIÇÕES FINAIS

RATIFICAM as demais cláusulas e condições insertas no Instrumento Contratual original, que não foram alteradas por este Termo Aditivo.

Cajazeiras/PB, 21 de janeiro de 2017.

TESTEMUNHAS

PELO CONTRATANTE

Paula Francinete Lacerda Almeida  
088.715.484-00

Paula Francinete Lacerda Almeida  
PAULA FRANCINETI LACERDA  
CAVALCANTE ALMEIDA  
Secretária de Saúde  
161.131.014-87

Thargus de Almeida Pinho  
402687.564-49

PELO CONTRATADO

Thargus de Almeida Pinho  
BRASEM INCORPORAÇÕES LTDA  
22.404.799/0001-14

Thargus de Almeida Pinho  
Administrador Não-Sócio/CPF: 043.292.883-69  
Brasem Incorporações LTDA-EPP  
CNPJ: 22.404.799/0001-14

M

Mo

d



ESTADO DA PARAIBA  
PREFEITURA MUNICIPAL DE CAJAZEIRAS

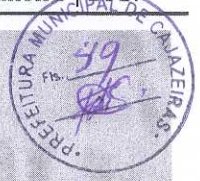

EXTRATO DO PRIMEIRO TERMO ADITIVO PRAZO AO CONTRATO Nº 60050/2016

Solicitante: SECRETARIA MUNICIPAL DE SAÚDE

Modalidade: Tomada de Preço Nº 60008/2016

Contratante: Prefeitura Municipal de Cajazeiras/FUNDO MUNICIPAL DE SAÚDE.

Contratada: BRASEM INCORPORAÇÕES LTDA - CNPJ 22.404.799/0001-14

Objeto: Contratação de empresa para execução da obra de construção de uma Unidade de Acolhimento no município de Cajazeiras-PB.

O presente Termo Aditivo tem por objeto prorrogar o prazo de vigência do Contrato nº 60050/2016, firmado em 27 de junho de 2016, oriundo do processo licitatório na modalidade Tomada de Preços nº 60008/2016, aditado até o dia 27/05/2017.

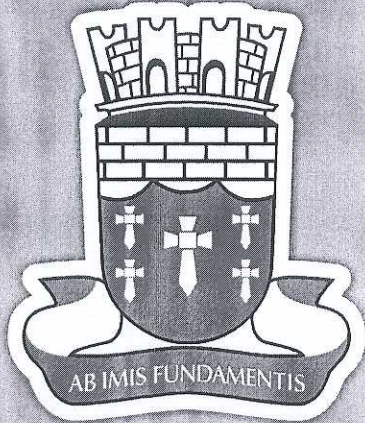

# Diário Oficial NOVA ERA

Município de Cajazeiras  
**PODER EXECUTIVO MUNICIPAL**

Fundado Pela Lei Nº 617 de 30 de Janeiro de 1977

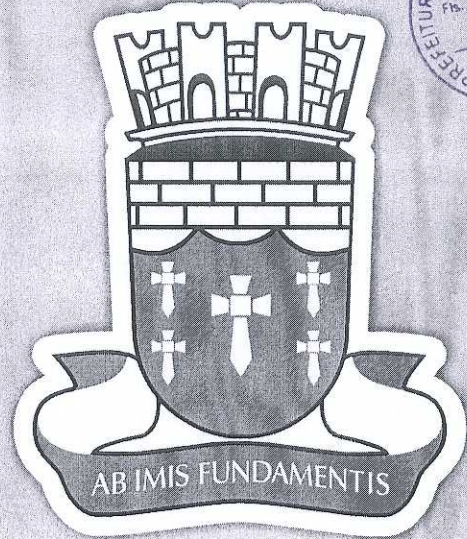
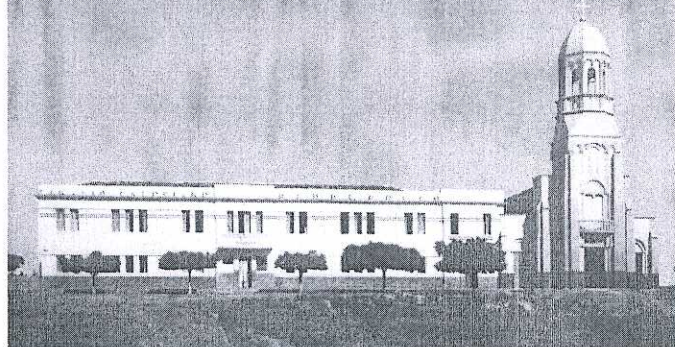

# Diário Oficial NOVA ERA

Município de Cajazeiras

**PODER EXECUTIVO MUNICIPAL**

Fundado Pela Lei Nº 617 de 30 de Janeiro de 1977

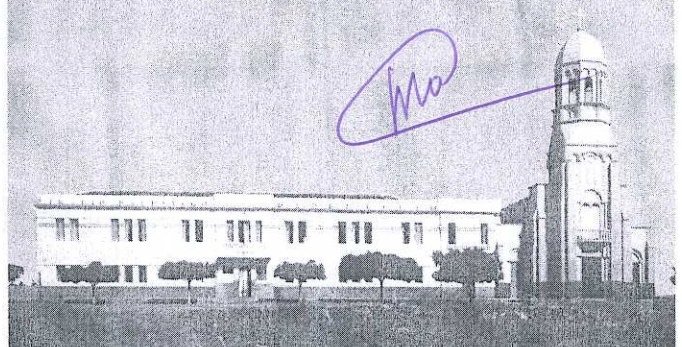

Fortaleza, 12 de Janeiro de 2017

Ao  
Ilmo(a) Sr(a).  
Paula Francinete Cavalcante de Almeida  
Secretaria da Saúde de Cajazeiras/PB

A empresa Brasem Incorporações LTDA., inscrita no CNPJ N° 22.404.799/0001-14, detentora do contrato 60050/2016-CPL, referente à Unidade de Acolhimento na localidade de Cajazeiras PB, vem muito respeitosamente, expor e em seguida solicitar.

Devido a determinados problemas como repasse nos pagamentos das medições onde há uma grande demora e também ainda se aguarda a liberação da segunda parcela por parte do ministério, a empresa não conseguiu cumprir com o cronograma desejado e entregar a obra no prazo previsto. Por isso pede se a prorrogação de prazo e vigência de contrato por mais 120 dias.

N. Termos  
P. Deferimento

*Thargus de Almeida Pinho*  
Engenheiro Civil  
RNP: 0613927346  
CREA-CE: 55140

Brasem Incorporações LTDA  
CNPJ 22.404.799/0001-14

*[Assinatura]* *[Assinatura]*



GOVERNO DO ESTADO DA PARAÍBA  
PREFEITURA MUNICIPAL DE CAJAZEIRAS  
SECRETARIA MUNICIPAL DE SAÚDE DE CAJAZEIRAS

---

# 3ª Medição da Obra da Unidade de Acolhimento

---

Rua Arsênio Rolim Araruna, 01 – Cocodé – Cajazeiras – PB – CEP 58.900-000  
CNPJ: 11.902.878/0001-39

*mo*

*di*



ESTADO DA PARAÍBA  
PREFEITURA MUNICIPAL DE CAJAZEIRAS  
SECRETARIA MUNICIPAL DE ADMINISTRAÇÃO  
COMISSÃO PERMANENTE DE LICITAÇÃO

Ofício nº 159-2016-CPL

Cajazeiras, 23 de dezembro de 2016.

Ao Excelentíssimo Senhor  
HENRY WITCHAEL DANTAS MOREIRA  
Secretário Municipal de Saúde.

**Assunto: Análise da documentação referente à 3ª Medição da Obra de construção de uma Unidade de Acolhimento.**

Doc. Ref.: Memorando nº 156/2016-/SMS, de 16/12/16, da Secretaria de Municipal de Saúde.

Exmo. Sr. Secretário,

Deu entrada nesta Comissão Permanente de Licitação, o Memorando nº 156/2016-/SMS, de 16/12/16, da Secretaria de Municipal de Saúde, o qual solicita a análise da documentação apresentada pela empresa BRASEM Incorporações Ltda. EPP. CNPJ 22.404.799/0001-14, referente à 3ª medição, cujo valor é R\$ 19.979,40 (dezenove mil novecentos e setenta e nove reais e quarenta centavos).

Ressalto, que o documento deveria ter sido encaminhado diretamente à Controladoria Geral do Município - CGM, mas por razões de celeridade, e devido ao fato de este Auditor exercer a função de Presidente da Comissão Permanente de Licitação em acúmulo às suas atribuições como Auditor Interno do Município, a documentação foi analisada.

Informo-vos que a análise foi feita com base no manual de obras do Tribunal de Contas da União e em orientações expedidas pela Controladoria Geral da União e nas melhores práticas administrativas relacionadas com a fiscalização e controle de Obras Públicas.

Cabe a ressalva de que a Prefeitura Municipal de Cajazeiras ainda não dispõe de normatização interna que defina o modo de realização da fiscalização e controle de obras, devido a isto, é que foram utilizados os meios acima descritos.

Informo-vos que a documentação apresentada em anexo ao **Ofício de referência** compreende os seguintes documentos:



- a. Mem. Nº 091/2016, de 9 de dezembro de 2016, da Secretaria de Planejamento;
- b. Ofício nº 029/2016, de 30/11/2016, da BRASEM Incorporações, solicitando a conferência da 3ª medição;
- c. Planilha Orçamentária da 3ª Medição assinada pelo engenheiro da empresa e pelo Engenheiro Fiscal da Obra detalhando a parcela obra que foi medida;
- d. Memorial de cálculo da 3ª medição;
- e. Cronograma Físico-financeiro;
- f. Acervo fotográfico contendo 6 (seis) fotografias;
- g. Diários de Obra referentes ao período de 21 de novembro a 30 de novembro de 2016;
- h. Relação de funcionários da obra;
- i. Comprovação de Agendamento de Pagamento do FGTS;
- j. Comprovante de Recolhimento de GPS (INSS);
- k. Comprovante de inscrição cadastral no CNPJ;
- l. Certidão Negativa de Débitos Relativos aos Tributos Federais e da Dívida Ativa da União;
- m. CND Estadual;
- n. CND Municipal;
- o. CRF FGTS;
- p. Certidão Negativa de Débitos Trabalhistas;
- q. Comprovação de Matrícula CEI;
- r. Certidão de Registro e Quitação de Pessoa Jurídica;
- s. Certidão de Registro e Quitação de Pessoa física;
- t. Cópia do ART da execução da Obra;
- u. Cópia do Contrato nº 60046/2016;
- v. Cópia da Ordem de Serviço; e,
- w. Cópia da portaria de designação do engenheiro fiscal;
- x. Relatório do Engenheiro fiscal ratificando a medição.

Com relação à documentação apresentada, informo-vos o seguinte:

1. **Não consta** do processo a apresentação da cópia da **ART de Fiscalização da Obra**. Contudo, esta responsabilidade é do Município, especificamente do Engenheiro Fiscal da Obra, que deverá ser notificado pela Secretaria para que emita a ART, devendo esta ser juntada neste processo;

2. A empresa apresentou comprovação de **agendamento** de pagamento do FGTS, e apesar de haver sido confirmada sua regularidade perante o FGTS, tanto da empresa quanto da Matrícula CEI da Obra, a empresa deverá juntar ao processo o **comprovante de pagamento do FGTS**.

*Handwritten signatures and initials in purple ink.*



3. A empresa informa que sua medição refere-se ao período que vai de 7 de outubro a 30 de novembro do corrente ano, entretanto, apresentou diário de obra referente ao período que vai de 21 a 30 de novembro. **A empresa devera apresentar as cópias do diário dos do período compreendido por toda a medição, complementando a documentação apresentada.**



4. A empresa apresentou documentos relativos ao pagamento de contribuições sociais dos seus funcionários, INSS, porém, a documentação apresentada não permite a confirmação de que os tributos pagas se referem aos funcionários que a empresa afirma ter, ligados à obra, que foram listados na Relação de Funcionários apresentada. **A Empresa deverá apresentar a relação dos trabalhadores constantes no arquivo da SEFIP.**

Solicito-vos que após a juntada da documentação contida nos itens de 1 a 4 do parágrafo anterior, o processo seja novamente remetido, desta vez à Controladoria Geral do Município, para confirmação do saneamento das pendências e emissão de novo Parecer sobre a regularidade da documentação apresentada.

Solicito-vos também, que notifique a empresa para que a mesma apresente a documentação que lhe couber.

Em tempo, informo-vos também, que a empresa encaminhou juntamente com a documentação acima listada, nota fiscal e recibo dando quitação da nota fiscal. Tal procedimento encontra-se em completo descompasso, pois não há autorização para faturamento, o que deve ocorrer após a análise da CGM.

Atenciosamente,

**PATRICK NOBRE DA SILVA**

Auditor Interno – Mat. 15.234

Resp. Pelo Sistema de Controle Interno do Município

Presidente da Comissão Permanente de Licitação

ch



Anotação de Responsabilidade Técnica - ART  
Lei nº 6.496, de 7 de dezembro de 1977

**CREA-PB**

Conselho Regional de Engenharia e Agronomia da Paraíba

Página 1/1



**ART OBRA / SERVIÇO**  
**Nº PB20170110259**

SUBSTITUIÇÃO à PB20160108710  
INDIVIDUAL

**1. Responsável Técnico**

DENIS WILLIAN DE SOUZA

Título profissional: ENGENHEIRO CIVIL

RNP: 161207957-1

**2. Contratante**

Contratante: Município de Cajazeiras Fundo Municipal de saúde - FMS

RUA Arsenio Rolim Araruna

Complemento:

Cidade: Cajazeiras

País: Brasil

Telefone:

Contrato: 01

Valor: R\$ 597.445,49

Ação Institucional: Órgão Público

Bairro: Centro

UF: PB

CPF/CNPJ: 11.902.878/0001-39

Nº: s/n

CEP: 58900000

Email:

Celebrado em: 14/11/2016

Tipo de contratante: PESSOA JURIDICA DE DIREITO PUBLICO

**3. Dados da Obra/Serviço**

Proprietário: Município de Cajazeiras Fundo Municipal de saúde - FMS

RUA Cento e Noventa e Seis

Complemento:

Cidade: Cajazeiras

Telefone:

Coordenadas Geográficas: Latitude: 0 Longitude: 0

Data de Início: 30/06/2016

Finalidade: SEM DEFINIÇÃO

Bairro: São Francisco

UF: PB

CPF/CNPJ: 11.902.878/0001-39

Nº: s/n

CEP: 58900000

Email:

Previsão de término: 26/01/2017

**4. Atividade Técnica**

1 - DIRETA

17 - FISCALIZAÇÃO > RESOLUÇÃO 1025 -> OBRAS E SERVIÇOS - CONSTRUÇÃO CIVIL -> EDIFICAÇÕES -> EDIFICAÇÃO -> #1177 - ALVENARIA

Quantidade

759,00

Unidade

m²

Após a conclusão das atividades técnicas o profissional deverá proceder a baixa desta ART

**5. Observações**

ART de fiscalização da obra de Construção de uma Unidade de Acolhimento no Município de Cajazeiras-PB, Obra Executada pela Empresa Brasen Incorporações através do Contrato de Nº 60050/2016 do Processo licitatório Tomada de Preço 60008/2016 da Comissão Permanente de Licitação da Prefeitura de Cajazeiras-PB. Vinculada a ART de Execução de Nº PB20160092072.

**6. Declarações**

**7. Entidade de Classe**

NENHUMA - NAO OPTANTE

**8. Assinaturas**

Declaro serem verdadeiras as informações acima

*Denis W. de Souza*

DENIS WILLIAN DE SOUZA - CPF: 055.790.254-16

\_\_\_\_\_ de \_\_\_\_\_ de \_\_\_\_\_

Local

data

Município de Cajazeiras Fundo Municipal de saúde - FMS - CNPJ:

11.902.878/0001-39

**9. Informações**

\* A ART é válida somente quando quitada, mediante apresentação do comprovante do pagamento ou conferência no site do Crea.

**10. Valor**

Esta ART é isenta de taxa

Registrada em: 03/01/2017

*mb*  
*ch*

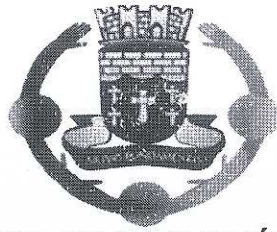

**ESTADO DA PARAÍBA  
PODER EXECUTIVO MUNICIPAL  
PREFEITURA MUNICIPAL DE CAJAZEIRAS  
SECRETARIA MUNICIPAL DE SAÚDE**

Memorando nº. 156/2016/SMS-G Cajazeiras – PB, 16 de Dezembro de 2016

Ao Sr,  
Patrick Nobre da Silva  
Comissão Permanente de Licitação  
Prefeitura Municipal de Cajazeiras/PB

Pelo presente, venho através deste encaminhar o Memorando 091/2016 da Secretaria Municipal de Planejamento, para análise e parecer para pagamento.

Sem mais para o momento, renovo votos de estima e consideração.

Atenciosamente,

Henry Witthael Dantas Moreira  
Secretário Municipal de Saúde  
Portaria 018/2013

ck



ESTADO DA PARAÍBA  
PREFEITURA MUNICIPAL DE CAJAZEIRAS  
SECRETARIA DE PLANEJAMENTO  
Rua Coronel Juvêncio Carneiro, 253, Centro, 58.900-000, Cajazeiras - Pb, (83) 3531-4383

Memorando 091/2016

Cajazeiras, 09 de Dezembro de 2016

Ao Ilmo. Secretário de Cajazeiras  
HENRY WITCHAEL DANTAS MOREIRA  
Cajazeiras - Pb

PROTOCOLO GERAL  
Prefeitura Municipal de Cajazeiras  
CNPJ: 08.923.971/0001-15

09 / 12 / 2016

Assunto: Parecer Técnico para Pagamento da Obra da Unidade de Acolhimento do Bairro São Francisco.

Ilmo. Senhor Presidente

Ao tempo em que cumprimentamos Vossa Senhoria, vimos através deste encaminhar PARECER TÉCNICO, PLANILHA ORÇAMENTARIA, elaborada pelo engenheiro fiscal da obra DENNIS WILLIAN DE SOUZA para que seja Analisado por está Secretaria para possível pagamento a empresa vencedora e responsável pela obra a empresa BRASEM ENCORPORAÇÕES.

Sem mais, agradecemos a atenção, e nos valem da oportunidade para manifestar todo nosso apreço e respeito.

Atenciosamente,

**Joselito Feitosa de Lima**  
Secretário Municipal de Planejamento

Fortaleza, 30 de Novembro de 2016

Ao  
Ilmo(a) Sr(a).  
Joselito Feitosa de Lima  
Secretária Municipal de Planejamento de Cajazeiras.

A empresa Brasem Incorporações LTDA., inscrita no CNPJ Nº 22.404.799/0001-14, detentora do contrato 60050/2016-CPL, referente à Unidade de Acolhimento na localidade de Cajazeiras PB, vem muito respeitosamente, expor e em seguida solicitar.

Solicito ao engenheiro fiscal junto à Prefeitura Municipal de Cajazeiras – Pb, para conferir a 3ª medição da obra na Unidade de Acolhimento.

N. Termos  
P. Deferimento

*ma*

*Thargus Pinho*

Brasem Incorporações LTDA  
CNPJ 22.404.799/0001-14

**Thargus de Almeida Pinho**  
Engenheiro Civil  
RNP: 0613927346  
CREA-CE: 55140

*ok*

PERÍODO DA MEDIÇÃO: 07/10/2016 A 29/11/2016

GOVERNO MUNICIPAL DE CAJAZEIRAS / PB  
BOLETIM DE MEDIÇÃO DE OBRA Nº 03

OBRA: CONSTRUÇÃO DE UMA UNIDADE DE ACOULHIMENTO NO MUNICÍPIO DE CAJAZEIRAS-PB  
EMPREENHEIRA: BRASEM INCORPORAÇÕES LTDA CNPJ: 22.404.799/0001-14  
CONTRATO Nº 00050/2016 TOMADA DE PREÇO Nº 60008/2016

ITEM	DESCRIÇÃO DOS SERVIÇOS	QNT	UNID	V.UINT	TOTAL	ADITIVO		MED. ANTERIORES		MED. ATUAL		MED. ACUMULADA		VALORES GLOBAIS		
						QUANT. ADITIVO	QUANT. TOTAL	VALOR	%	QUANT	VALOR	%	QUANT	VALOR	%	QUANT
1	SERVIÇOS PRELIMINARES				460.918,85										597.443,49	100%
1.1	LIMPEZA MECANIZADA DE TERRENO COM MOTONIVELADORA - REMOÇÃO DE CAMADA DE CARGA, TRANSPORTE E DESCARGA MECÂNICA ATE 1,0 KM	766,00	M2	0,48	341,55			21.388,69	100%	0,00	0,00	21.388,69	100%	0,00	597.443,49	100%
1.2	TAPUME DE CHAPA DE MADEIRA COMPENSADA/PINTURA A CAL - PODERA SER SUBSTITUIDA POR TELHAS METÁLICAS RECICLADAS	227,70	M3	0,81	207,21			207,21	100%	0,00	0,00	207,21	100%	0,00	18.979,40	3,18%
1.3	PLACA DE OBRA EM CHAPA DE AÇO GALVANIZADO PARA ALOJAMENTO/ESCRITÓRIO, PISO EM PINHO 3A PAREDES EM COMPENSADO 10MM, COBERTURA EM TELHA AMIANTO 8MM, INCLUSO INSTALAÇÕES ELÉTRICAS E ESCUADRIAS	66,00	M2	43,00	2.838,00			2.838,00	100%	0,00	0,00	2.838,00	100%	0,00	449.902,29	75,30%
1.4	LOCALIZAÇÃO CONVENCIONAL DE OBRA, ATRAVÉS DE GABARITO DE TABUAS CORRIDAS PONTALETADAS, COM REAPROVEITAMENTO DE 10 VEZES.	10,00	M2	220,18	2.201,80			2.201,80	100%	0,00	0,00	2.201,80	100%	0,00		
1.5	FUNDAÇÕES	46,00	M2	338,12	14.675,40			14.675,40	100%	0,00	0,00	14.675,40	100%	0,00		
1.6	ESCOVAÇÃO MANUAL DE VALA ATE 1,50 M	333,75	M2	3,37	1.124,74			1.124,74	100%	0,00	0,00	1.124,74	100%	0,00		
2	REGULARIZAÇÃO E COMPACTAÇÃO MANUAL DE TERRENO COM SOQUETE	118,74	M3	22,12	2.626,53			2.626,53	100%	0,00	0,00	2.626,53	100%	0,00		
2.1	LASTRO DE CONCRETO, TRACO 1:4:8, ESPESSURA 3 CM, INCLUSO ADITIVO IMPERMEABILIZANTE	151,94	M2	3,65	554,58			554,58	100%	0,00	0,00	554,58	100%	0,00		
2.2	FORMA DE MADEIRA COMUM PARA FUNDADOES	7,60	M2	22,64	172,06			172,06	100%	0,00	0,00	172,06	100%	0,00		
2.3	ARMAÇÃO (FORNECIMENTO, CORTE, DOBRA E COLOCAÇÃO) AÇO CA-50, DIAM 6,3 MM (1/4") A 12,5 MM (1/2")	171,03	M2	29,98	5.129,19			5.129,19	100%	0,00	0,00	5.129,19	100%	0,00		
2.4	CONCRETO USADO BOMBADO FCK=25 MPa, ACABAMENTO	1.742,30	KG	6,33	11.028,76			11.028,76	100%	0,00	0,00	11.028,76	100%	0,00		
2.5	REATERRO APOIADO (MANUAL) DE VALA COM DESLOCAMENTO DE MATERIAL EM CAMADAS DE 25CM	18,89	M3	247,12	4.591,49			4.591,49	100%	0,00	0,00	4.591,49	100%	0,00		
2.6	CARGA, TRANSPORTE E DESCARGA MECÂNICA ATE 1,0 KM	92,96	M3	33,19	3.072,07			3.072,07	100%	0,00	0,00	3.072,07	100%	0,00		
2.7	ALVENARIA DE EMBASAMENTO EM TIJOLOS CERÂMICOS MACIÇOS 30X20X20CM, ASSENTADO COM ARGAMASSA TRACO 1:2:8 (CIMENTO, CAL E AREIA)	25,18	M3	1,37	34,50			34,50	100%	0,00	0,00	34,50	100%	0,00		
2.8	SUPERESTRUTURA	10,65	M3	480,42	5.222,97			5.222,97	100%	0,00	0,00	5.222,97	100%	0,00		
2.9	FORMA PARA ESTRUTURA DE CONCRETO (PILAR, VIGA E LAJE), EM CHAPA DE MADEIRA COMPENSADA RESINADA DE 1,10X2,20 - ESPESSURA = 12MM UTILIZANDO 3X - FABRICAÇÃO, MONTAGEM E DESMONTAGEM	281,60	M2	29,98	8.634,72			8.634,72	100%	0,00	0,00	8.634,72	100%	0,00		
3					52.370,01			6.335,14	12%	178,60	5.356,21	67%	15.020,67	29%	37.549,34	71%
3.1								3.088,97	36%			8.448,18	98%	189,54	2%	



Thaírgus de Almeida Pinho  
Engenheiro Civil  
RPF: 06139218340  
CREA/CE: 56140

Denis W. de Souza  
Eng Civil - CREA 161207957-1  
83.8899-2141

Handwritten signature and the number 1.

Handwritten initials 'ch'.

VALORES GLOBAIS		%
CONTRATADO ADITIVO	597.248,49	100%
CONTRATADO + ADITIVO	597.248,49	100%
MED. ACUM.	147.542,20	24,70%
MED. ATUAL:	19.979,40	3,35%
SALDO:	449.803,29	75,30%

PERÍODO DA MEDIÇÃO: 07/10/2016 A 29/11/2016

GOVERNO MUNICIPAL DE CAJAZEIRAS / PB  
BOLETIM DE MEDIÇÃO DE OBRA Nº 03

OBRA: CONSTRUÇÃO DE UMA UNIDADE DE ACOELHIMENTO NO MUNICÍPIO DE CAJAZEIRAS-PB  
EMPREENHEIRA: BRASEM INCORPORAÇÕES LTDA CNPJ: 22.404.799/0001-14  
CONTRATO Nº 60050/2016 TOMADA DE PREÇO Nº 60008/2016

ITEM	DESCRIÇÃO DOS SERVIÇOS	QNT	UNID	V.UNIT	TOTAL	ADITIVO		MED. ANTERIORES			MED. ATUAL			MED. ACUMULADA			SALDO			
						QUANT. ADITIVO	QUANT. TOTAL	VALOR	%	QUANT	VALOR	%	QUANT	VALOR	%	QUANT		VALOR	%	
3.2	ARMACÃO (FORNECIMENTO, CORTE, COBRA E COLOCAÇÃO) AÇO CA-30, DIAM 6,3 MM (147) A 12,5 MM (1E)	1.665,58	KG	6,33	10.543,12			434,00	26%	2.747,22	26%	425,20	2.691,52	26%	859,20	5.438,74	52%	806,38	5.104,39	48%
3.3	CONCRETO USINADO BOMBADO FCK=25 MPa, INCLUSIVE COLOCAÇÃO, ESPALHAMENTO E ACABAMENTO	13,88	m³	247,12	3.430,03			2,10	15%	518,05	18%	2,50	617,80	18%	4,60	1.136,75	33%	9,28	2.293,27	67%
3.4	LAJE PRE-MOLDADA 11 P/KNUM VAO 4,40M INCL VIGOTAS TILOS ARMADURA NEGATIVA CAPEAMENTO SCM - INCLUSIVE ESCORAMENTO	333,78	M2	81,62	27.210,56			0,00	0%	-	0%	0,00	0,00	0%	-	-	0%	333,78	27.210,56	100%
3.5	TELA ARMADURA (MALHA DE AÇO) - CONSIDERANDO Q-138 (AÇO CA-80, 4,2MM C/ 10CM)	494,00	KG	5,87	2.751,58			0,00	0%	-	0%	0,00	0,00	0%	-	-	0%	494,00	2.751,58	100%
4	COBERTURAS				50.805,50				0%	-	0%							0,00	50.805,50	100%
4.1	Fornecimento de estrutura metálica aço estrutural ASTM ou abnt naco painável (segim2)	2.180,75	KG	8,88	19.386,87			0,00	0%	-	0%	0,00	0,00	0%	-	-	0%	2.180,75	19.386,87	100%
4.2	Montagem de estrutura metálica	2.180,75	KG	2,76	6.018,87			0,00	0%	-	0%	0,00	0,00	0%	-	-	0%	2.180,75	6.018,87	100%
4.3	COBERTURA EM TELHA CERAMICA TIPO ROMANA	383,46	M2	57,14	20.768,10			0,00	0%	-	0%	0,00	0,00	0%	-	-	0%	383,46	20.768,10	100%
4.4	RUFO EM CHAPA DE AÇO GALVANIZADO NUMERO 24, DESENVOLVIMENTO DE 25CM	122,20	M	19,00	2.331,30			0,00	0%	-	0%	0,00	0,00	0%	-	-	0%	122,20	2.331,30	100%
4.5	EMBOCCAMENTO DA PRIMEIRA RADA COM ARGAMASSA DE CIMENTO, CAL E AREIA	45,60	M	8,93	402,65			0,00	0%	-	0%	0,00	0,00	0%	-	-	0%	45,60	402,65	100%
4.6	TABEIRA DE MADEIRA	71,45	M	28,56	1.897,71			0,00	0%	-	0%	0,00	0,00	0%	-	-	0%	71,45	1.897,71	100%
5	ALVENARIA				21.178,43				32,00%	8.271,56	32,00%		7.417,06	32,00%		15.688,62	65%	0,00	7.490,81	32%
5.1	Alvenaria de tijolo cerâmico furado (balcão) esp. 15 cm	856,97	M2	34,18	22.453,23			242,00	37%	8.271,56	37%	217,00	7.417,06	33%	459,00	15.688,62	70%	197,97	6.766,61	30%
5.2	Vergalhões em bloco de concreto canaletas 14x19x38cm	30,00	M	24,14	724,20			0,00	0%	-	0%	0,00	0,00	0%	-	-	0%	30,00	724,20	100%
6	IMPERMEABILIZAÇÕES				5.206,67				94%	1.774,04	94%							0,00	3.432,63	66%
6.1	IMPERMEABILIZAÇÃO COM TINTA BETUMINOSA EM FUNDAÇÕES, BALDRAME, MUROS DE ARRIMOS - DUASEMÇOS	180,37	M2	6,43	1.159,78			180,37	100%	1.159,78	100%	0,00	0,00	0%	180,37	1.159,78	100%	0,00	0,00	0%
6.2	IMPERMEABILIZAÇÃO COM TINTA BETUMINOSA EM FUNDAÇÕES, BALDRAME, MUROS DE ARRIMOS - DUASEMÇOS	180,37	M2	8,43	1.159,78			0,00	0%	-	0%	0,00	0,00	0%	-	-	0%	180,37	1.159,78	100%
6.3	IMPERMEABILIZAÇÃO COM TINTA BETUMINOSA EM FUNDAÇÕES, BALDRAME, MUROS DE ARRIMOS - DUASEMÇOS	86,53	M2	8,43	614,26			86,53	100%	614,26	100%	0,00	0,00	0%	95,53	614,26	100%	0,00	0,00	0%

Denis W. de Souza  
Engenheiro Civil - CREA 161207957-1  
88.9899-2141

Thaíus de Almeida Pinho  
Engenheiro Civil  
R.Nº- 074392194-0  
CREA-CE-55140



Handwritten signature and initials.

VALORES GLOBAIS		%
CONTRATADO ADITIVO	197.448,49	100%
CONTRATADO + ADITIVO	597.448,49	100%
MED. ACUM.	147.542,20	24,70%
MED. ATUAL:	19.979,40	3,35%
SALDO:	449.903,29	75,30%

PERÍODO DA MEDIÇÃO: 07/10/2016 A 29/11/2016

GOVERNO MUNICIPAL DE CAJAZEIRAS / PB  
 BOLETIM DE MEDIÇÃO DE OBRA Nº 03  
 OBRA: CONSTRUÇÃO DE UMA UNIDADE DE ACOHIMENTO NO MUNICÍPIO DE CAJAZEIRAS-PB  
 EMPREITEIRA: BRASEM INCORPORAÇÕES LTDA CNPJ: 22.404.799/0001-14  
 CONTRATO Nº 00950/2016 TOMADA DE PREÇO Nº 60008/2016

ITEM	DESCRIÇÃO DOS SERVIÇOS	QNT	UNID	V.UNIT	TOTAL	ADITIVO		MED. ANTERIORES		MED. ATUAL		MED. ACUMULADA		SALDO	%
						QUANT. ADITIVO	QUANT. TOTAL	VALOR	QUANT	VALOR	QUANT	VALOR	QUANT		
6.4	CONTRAPISO EM ARGAMASSA DE TRACO 1:2:8 (CIMENTO E AREIA), PREPARO MECÂNICO COM BETONEIRA 400 L, APLICADO EM ÁREAS SECAS SOBRE LAJE.	81,0	M2	30,28	184,37					0,00	0,00	0,00	0,00	184,37	100%
6.5	IMPERMEABILIZAÇÃO COM TINTA BETUMINOSA EM FUNDAÇÕES, BALDRAME, MUROS DE ARRIMOS - DUAS DEMÃOIS.	81,0	M2	6,43	56,51					0,00	0,00	0,00	0,00	56,51	100%
6.6	CONTRAPISO EM ARGAMASSA DE TRACO 1:2:8 (CIMENTO E AREIA), PREPARO MECÂNICO COM BETONEIRA 400 L, APLICADO EM ÁREAS SECAS SOBRE LAJE.	43,08	M2	30,28	872,00					0,00	0,00	0,00	0,00	872,00	100%
6.7	IMPERMEABILIZAÇÃO COM TINTA BETUMINOSA EM FUNDAÇÕES, BALDRAME, MUROS DE ARRIMOS - DUAS DEMÃOIS.	43,08	M2	6,43	277,07					0,00	0,00	0,00	0,00	277,07	100%
6.8	PROTEÇÃO MECÂNICA DE SUPERFÍCIE COM ARGAMASSA DE CIMENTO E AREIA, TRACO 1:3, E=2 CM	43,08	M2	20,42	879,90					0,00	0,00	0,00	0,00	879,90	100%
7	REVESTIMENTO				48.490,92					0,00%				48.490,92	100%
7.1	CHAPISCO TRACO 1:4 (CIMENTO E AREIA) ESPESURA 0,5CM PREPARO MANUAL	866,50	M2	3,74	3.249,17					0,00	0,00	0,00	0,00	3.249,17	100%
7.2	EMBOCO, PARA RECEBIMENTO DE CERÂMICA, EM ARGAMASSA TRACO 1:2:8, PREPARO MANUAL, APLICADO MANUALMENTE EM FACES INTERNAS DE PAREDES, ESPESURA DE 10MM, COM EXECUÇÃO DE TALISCAS.	202,22	M2	17,72	3.583,34					0,00	0,00	0,00	0,00	3.583,34	100%
7.3	MASSA ÚNICA, PARA RECEBIMENTO DE PINTURA, EM ARGAMASSA TRACO 1:2:8, PREPARO MECÂNICO COM BETONEIRA 400L, APLICADA MANUALMENTE EM FACES INTERNAS ESPESURA DE 10MM, COM EXECUÇÃO DE TALISCAS.	862,28	M2	14,22	9.858,44					0,00	0,00	0,00	0,00	9.858,44	100%
7.4	REVESTIMENTO CERÂMICO PARA PAREDES INTERNAS COM PLACAS TIPO GRÉS OU SEMI-GRÉS DE DIMENSÕES 33x45 CM	202,22	M2	31,72	6.414,42					0,00	0,00	0,00	0,00	6.414,42	100%
7.5	CANTONEIRA DE ALUMÍNIO 1"x1	15,00	M	18,46	276,75					0,00	0,00	0,00	0,00	276,75	100%
7.6	RETORIL EM MARRON OU BRANCO, L= 25CM, ASSINADO EM ARGAMASSA TRACO 1:3 (CIMENTO E AREIA MÉDIA), PREPARO MANUAL DA ARGAMASSA.	15,60	M	162,14	1.593,38					0,00	0,00	0,00	0,00	1.593,38	100%
7.7	CHAPISCO TRACO 1:4 (CIMENTO E AREIA) ESPESURA 0,5CM PREPARO MANUAL	391,89	M2	3,74	1.465,67					0,00	0,00	0,00	0,00	1.465,67	100%
7.8	EMBOCO, PARA RECEBIMENTO DE CERÂMICA, EM ARGAMASSA TRACO 1:2:8, PREPARO MANUAL, APLICADO MANUALMENTE EM FACES INTERNAS DE PAREDES, ESPESURA DE 10MM, COM EXECUÇÃO DE TALISCAS.	126,42	M2	17,72	2.240,16					0,00	0,00	0,00	0,00	2.240,16	100%
7.9	MASSA ÚNICA, PARA RECEBIMENTO DE PINTURA, EM ARGAMASSA TRACO 1:2:8, PREPARO MECÂNICO COM BETONEIRA 400L, APLICADA MANUALMENTE EM FACES INTERNAS ESPESURA DE 10MM, COM EXECUÇÃO DE TALISCAS.	286,47	M2	14,22	3.774,98					0,00	0,00	0,00	0,00	3.774,98	100%
7.10	Cerâmica esmaltada 10x10cm - laranja, vermelho ou amarelo - paredes externas	126,42	M2	88,66	10.955,56					0,00	0,00	0,00	0,00	10.955,56	100%

Thalys de Almeida Pinho  
 Engenheiro Civil  
 RFB-0613927840  
 CREA-CE-05140

Denis W. de Souza  
 Engenheiro Civil - CREA 161207657-1  
 RFB-0613927840  
 CREA-CE-05140

61  
 FLS. 61

Ma  
 ch



VALORES GLOBAIS		%
CONTRATADO	197.241,49	100%
ADITIVO	-	-
CONTRATADO + ADITIVO	197.241,49	100%
MED. ACUM.	147.942,20	24,70%
MED. ATUAL:	19.979,40	9,35%
SALDO:	449.903,29	76,30%

PERÍODO DA MEDIÇÃO: 07/10/2016 A 29/11/2016

GOVERNO MUNICIPAL DE CAJAZEIRAS / PB  
BOLETIM DE MEDIÇÃO DE OBRA Nº 03

OBRA: CONSTRUÇÃO DE UMA UNIDADE DE ACOILHIMENTO NO MUNICÍPIO DE CAJAZEIRAS-PB  
EMPREENHEIRA: BRASEM INCORPORAÇÕES LTDA CNPJ: 22.404.799/0001-14  
CONTRATO Nº 60050/2016 TOMADA DE PREÇO Nº 60008/2016

ITEM	DESCRIÇÃO DOS SERVIÇOS	QNT	UNID	V.UMIT	TOTAL	ADITIVO		MED. ANTERIORES			MED. ATUAL			MED. ACUMULADA			%		
						QUANT. ADITIVO	VALOR FINAL C/ ADITIVO	QUANT	VALOR	%	QUANT	VALOR	%	QUANT	VALOR	%			
7.11	CHAPISCO TRACOT 14 (CIMENTO E AREIA) ESPESURA 0,5CM PREPARO MANUAL.	377,23	M2	3,74	1.036,84			0,00	-	0%	0,00	0,00	0%	-	-	0%	277,23	1.036,84	100%
7.12	MARGARRINA, PARA RECEBIMENTO DE PINTURA, EM ARGAMASSA TRACO 1,2:8. PREPARO MECANICO COM BETONEIRA 400L, APLICADA MANUALMENTE EM FACES INTERNAS ESPESSURA DE 10MM, COM EXECUÇÃO DETALHADAS.	377,23	M2	14,22	3.942,21			0,00	-	0%	0,00	0,00	0%	-	-	0%	277,23	3.942,21	100%
9	PISOS				33.800,80					0%			0%			0%	0,00	33.800,80	100%
8.1	PISO EM CONCRETO 20MPA PREPARO MECANICO, ESPESURA 7 CM, COM ARMAÇO EM TELA SOLDADA	125,04	M2	71,72	8.967,87			0,00	-	0%	0,00	0,00	0%	-	-	0%	125,04	8.967,87	100%
8.2	REGULARIZAÇÃO E COMPACTAÇÃO MANUAL DE TERRENO COM SOQUETE	276,19	M2	3,65	1.008,09			0,00	-	0%	0,00	0,00	0%	-	-	0%	276,19	1.008,09	100%
8.3	CONTRAPISO/LASTRO DE CONCRETO 1:3:6 SUBBETONEIRA E=5CM	276,19	M2	31,02	8.567,41			0,00	-	0%	0,00	0,00	0%	-	-	0%	276,19	8.567,41	100%
8.4	REVESTIMENTO CERÂMICO PARA PISO COM PLACAS TIPO GRES DE DIMENSÕES 35X35 CM APLICADA EM AMBIENTES INTERNOS	48,34	M2	30,68	1.498,05			0,00	-	0%	0,00	0,00	0%	-	-	0%	48,34	1.498,05	100%
8.5	REVESTIMENTO CERÂMICO PARA PISO COM PLACAS TIPO GRES DE DIMENSÕES 45X45 CM APLICADA EM AMBIENTES INTERNOS	227,85	M2	28,66	6.514,23			0,00	-	0%	0,00	0,00	0%	-	-	0%	227,85	6.514,23	100%
8.6	RODAPE CERÂMICO H=7CM DE ALTURA COM PLACAS TIPO GRES DE DIMENSÕES 35X35CM	764,00	M	4,25	324,70			0,00	-	0%	0,00	0,00	0%	-	-	0%	764,00	324,70	100%
8.7	RODAPE CERÂMICO H=7CM DE ALTURA COM PLACAS TIPO GRES DE DIMENSÕES 45X45CM	184,00	M	4,78	923,44			0,00	-	0%	0,00	0,00	0%	-	-	0%	194,00	923,44	100%
8.8	Bornicha colada - piso laje de alenta	0,48	M2	118,16	57,20			0,00	-	0%	0,00	0,00	0%	-	-	0%	0,48	57,20	100%
8.9	SOLEIRA DE MARMORE OU GRANITO, LARGURA 10CM, ESPESURA 3CM, REBENTADA SOBRE ARGAMASSA TRACO 1:4 (CIMENTO E AREIA)	28,65	M	62,15	1.541,03			0,00	-	0%	0,00	0,00	0%	-	-	0%	28,65	1.541,03	100%
8.10	JUNTA DE DILATAÇÃO COM SELANTE ELÁSTICO MONOCOMPONENTE A BASE DE POLIURETANO, DIMENSÕES 1X1CM - PISO DE CONCRETO.	41,68	M	16,62	665,55			0,00	-	0%	0,00	0,00	0%	-	-	0%	41,68	665,55	100%
8.11	EXECUÇÃO DE CALADA EM CONCRETO 1:3:5 (C/A = 1:2 (MPA), PREPARO MECANICO, E=7CM	82,50	M2	48,15	3.229,88			0,00	-	0%	0,00	0,00	0%	-	-	0%	82,50	3.229,88	100%
8.12	Rampa de acessibilidade, pré-fabricada de concreto nas dimensões 2,20 x 1,66 x 1,20 m	1,00	un	505,34	505,34			0,00	-	0%	0,00	0,00	0%	-	-	0%	1,00	505,34	100%

Denis W. de Souza  
Engº Civil - CREA 161287657-1  
0289 88.8899-2141

Thargus de Almeida Pinho  
Engenheiro Civil  
R.P. - 0613927049  
CREA-GE: 56140

62  
505,34  
100%

CREATILIA MUNICIPAL DE CAJAZEIRAS

**GOVERNO MUNICIPAL DE CAJAZEIRAS / PB**  
**BOLETIM DE MEDIÇÃO DE OBRA Nº 03**

PERÍODO DA MEDIÇÃO: 07/10/2016 A 29/11/2016

VALORES GLOBAIS		%
CONTRATADO	597.445,49	100%
ADITIVO	-	-
CONTRATADO + ADITIVO	597.445,49	100%
MED. ACUM.	147.942,20	24,76%
MED. ATUAL:	19.979,40	3,35%
SALDO:	449.503,29	75,30%

OBRA: CONSTRUÇÃO DE UMA UNIDADE DE ACOPLHIMENTO NO MUNICÍPIO DE CAJAZEIRAS-PB  
EMPREENHEIRA: BRASEM INCORPORAÇÕES LTDA CNPJ: 22.404.799/0001-14  
CONTRATO Nº 0050/2016 TOMADA DE PREÇO Nº 60008/2016

ITEM	DESCRIÇÃO DOS SERVIÇOS	QNT	UNID	V.UNIT	TOTAL	ADITIVO		MED. ANTERIORES			MED. ATUAL			MED. ACUMULADA			SALDO
						QUANT. ADITIVO	VALOR FINAL C/ ADITIVO	QUANT	VALOR	%	QUANT	VALOR	%	QUANT	VALOR	%	
9	ESQUADRIAS				76.212,43			0%			0%					76.212,43	100%
9.1	PORTA DE MADEIRA PARA PINTURA, SEMOCA (LEVE OU MÉDIA), 60X210CM, ESPESURA DE 3,5CM, INCLUSIVE DOBRADIÇAS - FORNECIMENTO E INSTALAÇÃO, AF_08/2015.	1,00	UN	144,47	144,47			0%	0,00	0,00	0%	0,00	0,00	0%	0,00	144,47	100%
9.2	PORTA DE MADEIRA PARA PINTURA, SEMOCA (LEVE OU MÉDIA), 90X210CM, ESPESURA DE 3,5CM, INCLUSIVE DOBRADIÇAS - FORNECIMENTO E INSTALAÇÃO, AF_08/2015	6,00	UN	156,16	936,96			0%	0,00	0,00	0%	0,00	0,00	0%	0,00	936,96	100%
9.3	PORTA DE MADEIRA COMPENSADA LISA (120X210)CM, INCLUSIVE AQUELA 1ª, ALIZAR 1ª E DOBRADIÇAS COM ANEL	9,00	UN	475,75	4.281,75			0%	0,00	0,00	0%	0,00	0,00	0%	0,00	4.281,75	100%
9.4	Pm-82, porta sanitária metálica - sanit acessível L=101 cm	2,00	UN	1.158,56	2.303,12			0%	0,00	0,00	0%	0,00	0,00	0%	0,00	2.303,12	100%
9.5	FECHADURA DE EMBITIR COMPLETA PARA PORTAS INTERNAS 2 FOLHAS, PADRAO DE ACABAMENTO BOBILAR E FECHDE EMBITIR, TIBOLUNHA.COM	16,00	UN	147,22	2.355,52			0%	0,00	0,00	0%	0,00	0,00	0%	0,00	2.355,52	100%
9.6	JANELA EM ALUMINIO TIPO MAXIM AR VIDRO, LINHA 25	14,72	M2	485,33	7.291,26			0%	0,00	0,00	0%	0,00	0,00	0%	0,00	7.291,26	100%
9.7	PORTA EM ALUMINIO DE ABRIR OU CORRER PARA VIDRO E VENEZIANAS, LINHA 25	36,89	UN	788,09	29.497,41			0%	0,00	0,00	0%	0,00	0,00	0%	0,00	29.497,41	100%
9.8	Gradi em aço galvanizado eletrofundido, malha 65 x 132 mm, e pintura eletrostática	86,00	m²	171,76	11.336,16			0%	0,00	0,00	0%	0,00	0,00	0%	0,00	11.336,16	100%
9.9	Portão de abrir em grade de aço galvanizado eletrofundido, malha 65 x 132 mm, e pintura eletrostática	3,70	m²	961,60	3.557,92			0%	0,00	0,00	0%	0,00	0,00	0%	0,00	3.557,92	100%
9.10	ALÇAPÃO EM FERRO TIPO ESCOTILHA COM PINTURA ESMALTE SINTÉTICO - COMPLETO E INSTALADO.	1,00	UN	77,12	77,12			0%	0,00	0,00	0%	0,00	0,00	0%	0,00	77,12	100%
9.11	Corrimão, bate-macaco ou protetor de parede em PVC, com amortecimento à impacto, altura = 1,31 m	26,00	m	191,37	5.358,36			0%	0,00	0,00	0%	0,00	0,00	0%	0,00	5.358,36	100%
9.12	Barra antipânico de sobrepor para porta de 1 ou 2 folhas	1,00	un	432,43	432,43			0%	0,00	0,00	0%	0,00	0,00	0%	0,00	432,43	100%
9.13	VIDRO COMUM VERDE ESP = 6 MM	47,50	M2	156,46	7.384,35			0%	0,00	0,00	0%	0,00	0,00	0%	0,00	7.384,35	100%
9.14	ESPELHO CRISTAL ESPESURA 4MM, COLOCADO DIRETAMENTE SOBRE A PAREDE.	3,00	M2	330,09	990,27			0%	0,00	0,00	0%	0,00	0,00	0%	0,00	990,27	100%
9.15	ESPELHO CRISTAL ESPESURA 4MM COM MOLDURA EM ALUMINIO E COMPENSADO 6MM ELASTICIZADO - FRACIONADO.	0,70	M2	378,05	265,34			0%	0,00	0,00	0%	0,00	0,00	0%	0,00	265,34	100%
10	INSTALAÇÕES HIDRAULICAS				40.851,22			0%			0%					40.851,22	100%

Denis W. de Souza  
Engenheiro Civil - CREA 16120793-1  
83.8899-2141

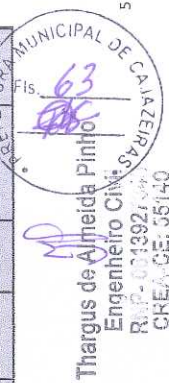

ch

VALORES GLOBAIS		%
CONTRATADO	597.442,49	100%
ADITIVO	-	-
CONTRATADO + ADITIVO	597.442,49	100%
MED. ACUM.	147.542,20	24,70%
MED. ATUAL	19.979,40	3,35%
SALDO	449.903,29	75,30%

PERÍODO DA MEDIÇÃO:	07/10/2016 A 29/11/2016
---------------------	-------------------------

**GOVERNO MUNICIPAL DE CAJAZEIRAS / PB**  
**BOLETIM DE MEDIÇÃO DE OBRA Nº 03**  
 OBRA: CONSTRUÇÃO DE UMA UNIDADE DE ACOILHIMENTO NO MUNICÍPIO DE CAJAZEIRAS-PB  
 EMPREITEIRA: BRASEM INCORPORAÇÕES LTDA CNPJ: 22.404.799/0001-14  
 CONTRATO Nº 600/50/2016 TOMADA DE PREÇO Nº 60008/2016

ITEM	DESCRIÇÃO DOS SERVIÇOS	QNT	UNID	V.UNIT	TOTAL	ADITIVO		MED. ANTERIORES			MED. ATUAL			MED. ACUMULADA		SALDO	VALOR	%
						QUANT. ADITIVO	VALOR FINAL C/ ADITIVO	QUANT	VALOR	%	QUANT	VALOR	%	QUANT	VALOR			
10.1	TUBO PVC, SOLDÁVEL, AGUA FRIA DN 25MM, INCLUSIVE CONEXÕES - FORNECIMENTO E INSTALACAO	80,00	M	12,78	1.022,40			0,00	-	0%	0,00	0,00	0%	-	-	80,00	1.022,40	100%
10.2	TUBO PVC, SOLDÁVEL, AGUA FRIA DN 32MM, INCLUSIVE CONEXÕES - FORNECIMENTO E INSTALACAO	18,00	M	17,34	312,12			0,00	-	0%	0,00	0,00	0%	-	-	18,00	312,12	100%
10.3	(COMPOSIÇÃO REPRESENTATIVA DO SERVIÇO DE INSTALAÇÃO DE TUBOS DE PVC-SOLDÁVEL, AGUA FRIA, DN 40 MM, (INSTALADO EM PRUMADA), INCLUSIVE CONEXÕES, CORTES E FIXAÇÕES, PARA PREÇOS AF. INDICIA, E	15,00	M	16,22	243,30			0,00	-	0%	0,00	0,00	0%	-	-	15,00	243,30	100%
10.4	TORNIEIRA DE BOA VAZAO TOTAL 3/4 COM BALAO PLASTICO - FORNECIMENTO EINSTALACAO	1,00	UN	47,42	47,42			0,00	-	0%	0,00	0,00	0%	-	-	1,00	47,42	100%
10.5	Reservatório em polietileno de alta densidade (sistema) com anticorrosão e proteção contra raios ultravioleta (UV) - capacidade de 5.000 litros.	2,00	QJ	4.881,61	9.963,02			0,00	-	0%	0,00	0,00	0%	-	-	2,00	9.963,02	100%
10.6	REGISTRO GAVETA 1/2" COM CANOPLA ACABAMENTO CROMADO SIMPLES - FORNECIMENTO E INSTALACAO	4,00	UN	89,28	353,16			0,00	-	0%	0,00	0,00	0%	-	-	4,00	353,16	100%
10.7	REGISTRO GAVETA 1" COM CANOPLA ACABAMENTO CROMADO SIMPLES - FORNECIMENTO E INSTALACAO	10,00	UN	59,46	594,60			0,00	-	0%	0,00	0,00	0%	-	-	10,00	594,60	100%
10.8	REGISTRO DE GAVETA BRUTO, LATÃO 3/4", FORNECIDO E INSTALADO EM RAMAL DE AGUA	6,00	UN	27,64	165,84			0,00	-	0%	0,00	0,00	0%	-	-	6,00	165,84	100%
10.9	TUBO PVC, SERIE NORMAL, ESGOTO PREDIAL, DN 40 MM, FORNECIDO E INSTALADO EM RAMAL DE DESCARGA OU RAMAL DE ESGOTO SANITARIO.	25,00	M	11,63	288,25			0,00	-	0%	0,00	0,00	0%	-	-	25,00	288,25	100%
10.10	TUBO PVC, SERIE NORMAL, ESGOTO PREDIAL, DN 50 MM, FORNECIDO E INSTALADO EM RAMAL DE DESCARGA OU RAMAL DE ESGOTO SANITARIO.	20,00	M	16,73	334,60			0,00	-	0%	0,00	0,00	0%	-	-	20,00	334,60	100%
10.11	TUBO PVC, SERIE NORMAL, ESGOTO PREDIAL, DN 75 MM, FORNECIDO E INSTALADO EM RAMAL DE DESCARGA OU RAMAL DE ESGOTO SANITARIO.	20,00	M	24,73	494,60			0,00	-	0%	0,00	0,00	0%	-	-	20,00	494,60	100%
10.12	TUBO PVC, SERIE NORMAL, ESGOTO PREDIAL, DN 100 MM, FORNECIDO E INSTALADO EM RAMAL DE DESCARGA OU RAMAL DE ESGOTO SANITARIO.	85,00	M	31,77	2.700,45			0,00	-	0%	0,00	0,00	0%	-	-	85,00	2.700,45	100%
10.13	MACIO 80X80X8CM, REVESTIDA INTERNAMENTE COM BARRA LISA CIMENTO E AREIA, TRACO 1:4 E 2:20CM, COM TAMPA PRE-MOLDADA DE CONCRETO	10,00	UN	118,95	1.189,50			0,00	-	0%	0,00	0,00	0%	-	-	10,00	1.189,50	100%
10.14	CAIXA DE GORDURA DUPLA EM CONCRETO PRE-MOLDADO DN 80MM COM TAMPA - FORNECIMENTO E INSTALACAO	1,00	UN	156,50	156,50			0,00	-	0%	0,00	0,00	0%	-	-	1,00	156,50	100%
10.15	CAIXA SIFONADA PVC, DN 150 X 185 X 75 MM, FORNECIDA E INSTALADA EM RAMAIS DE ENCAMINHAMENTO DE AGUA PLUVIAL AF 122014_P	8,00	UN	32,25	258,00			0,00	-	0%	0,00	0,00	0%	-	-	8,00	258,00	100%

Thaigus de Almeida  
 Engenheiro Civil  
 RPP - 0139948-9  
 CREA/CE: 58196

Denis W. de Souza  
 Engenheiro - CREA 161207657-1  
 89.8899-2141

SECRETARIA MUNICIPAL DE CAJAZEIRAS

ch

GOVERNO MUNICIPAL DE CAJAZEIRAS / PB  
 BOLETIM DE MEDIÇÃO DE OBRA Nº 03  
 PERÍODO DA MEDIÇÃO: 07/10/2016 A 29/11/2016

OBRA: CONSTRUÇÃO DE UMA UNIDADE DE ACOILHIMENTO NO MUNICÍPIO DE CAJAZEIRAS-PB  
 EMPREITEIRA: BRASEM INCORPORAÇÕES LTDA CNPJ: 22.404.799/0001-14  
 CONTRATO Nº 60050/2016 TOMADA DE PREÇO Nº 60008/2016

ITEM	DESCRIÇÃO DOS SERVIÇOS	QNT	UNID	VUNIT	TOTAL	ADITIVO			MED. ANTERIORES			MED. ATUAL			MED. ACUMULADA			VALORES GLOBAIS
						QUANT. ADITIVO	QUANT. TOTAL C/ ADITIVO	VALOR FINAL C/ ADITIVO	QUANT	VALOR	%	QUANT	VALOR	%	QUANT	VALOR	%	
10.16	FORRA SÉPTICA EM ALVEIARIA DE TIPO CERÂMICO MACIÇO DIMENSÕES EXTERNAS 1,00x1,00x1,500 REVESTIDA INTERIORMENTE COM BARBA LISA COM TAMPA EM SOMBRO EM ALVEIARIA DE TIPO CERÂMICO MACIÇO DIÂMETRO 1,40M E ALTURA 5,00M, COM TAMPA EM CONCRETO ARMADO DIÂMETRO 1,60M E ESPESSURA 10CM	1,00	UN	1.151,05	1.151,05	0,00	0,00	0%	0,00	0,00	0%	0,00	0,00	0%	1,00	1.151,05	100%	
10.17	SOMBRO EM ALVEIARIA DE TIPO CERÂMICO MACIÇO DIÂMETRO 1,40M E ALTURA 5,00M, COM TAMPA EM CONCRETO ARMADO DIÂMETRO 1,60M E ESPESSURA 10CM	1,00	UN	1.325,18	1.325,18	0,00	0,00	0%	0,00	0,00	0%	0,00	0,00	0%	1,00	1.325,18	100%	
10.18	Tubo PVC esp. série R DN= 100mm c/ anel de borneira fornecimento e instalação	50,00	m	6,89	349,00	0,00	0,00	0%	0,00	0,00	0%	0,00	0,00	0%	50,00	349,00	100%	
10.19	CAIXA DE AREIA 60X60X60CM EM ALVEIARIA	2,00	UN	132,97	265,94	0,00	0,00	0%	0,00	0,00	0%	0,00	0,00	0%	2,00	265,94	100%	
10.20	Reol sionado f. lundido dn 150mm c/grelha pvc cromado - conservação - rede de águas pluviais	3,00	UN	259,98	779,97	0,00	0,00	0%	0,00	0,00	0%	0,00	0,00	0%	3,00	779,97	100%	
10.21	CAVALETA EM ALVEIARIA COM TUBO DE 1/2" VZ/ DIMENSÕES 30X15CM (LXA) COM IMPERMEABILIZANTE NA ARGAMASSA.	57,00	M	169,93	9.686,01	0,00	0,00	0%	0,00	0,00	0%	0,00	0,00	0%	57,00	9.686,01	100%	
10.22	Tampa de concreto pre-moldada perfurada para candeia - L=250m	57,00	M	47,64	2.732,58	0,00	0,00	0%	0,00	0,00	0%	0,00	0,00	0%	57,00	2.732,58	100%	
10.23	Reservatório em polietileno de alta densidade (sistema) com anticorrosão e proteção contra raios ultravioleta (UV) - capacidade de 5.000 litros	1,00	qj	4.981,51	4.981,51	0,00	0,00	0%	0,00	0,00	0%	0,00	0,00	0%	1,00	4.981,51	100%	
10.24	TORNEIRA DE BOIA VAZAO TOTAL 3/4 COM BALAO PLASTICO - FORNECIMENTO INSTALACAO	1,00	UN	47,42	47,42	0,00	0,00	0%	0,00	0,00	0%	0,00	0,00	0%	1,00	47,42	100%	
10.25	Botoeira de comando liga e desliga bomba de recalque	1,00	UN	220,73	220,73	0,00	0,00	0%	0,00	0,00	0%	0,00	0,00	0%	1,00	220,73	100%	
10.26	Conjuinto motor-bomba (centrífuga) 1/2 hp (3400 l/h - 20 mca) - COMBATE A INCENDIO	1,00	UN	549,54	549,54	0,00	0,00	0%	0,00	0,00	0%	0,00	0,00	0%	1,00	549,54	100%	
10.27	Exlitor manual de pó químico seco BC - capacidade de 4 kg - Fornecimento e instalação, inclusive suporte e placas indicativas	3,00	un	81,97	275,91	0,00	0,00	0%	0,00	0,00	0%	0,00	0,00	0%	3,00	275,91	100%	
10.28	Exlitor manual de água pressurizada - capacidade de 10 litros - Fornecimento e instalação, inclusive suporte e placas indicativas	1,00	un	80,46	80,46	0,00	0,00	0%	0,00	0,00	0%	0,00	0,00	0%	1,00	80,46	100%	
10.29	Exlitor manual de gás carbônico BC capacidade de 6 kg - Fornecimento e instalação, inclusive suporte e placas indicativas	1,00	un	276,16	276,16	0,00	0,00	0%	0,00	0,00	0%	0,00	0,00	0%	1,00	276,16	100%	
11	LOUCAS E METAS				11.932,13			0%			0%			0%	0,00	11.932,13	100%	

  
 Thargus de Almeida Pinho  
 Engenheiro Civil  
 R.O. 13921-4  
 CRE: CE: 55140

Denis W. de Souza  
 Eng. Civil - CREA 161207867-1  
 83.8899-2141

65  
 106

**GOVERNO MUNICIPAL DE CAJAZEIRAS 7 PB**  
**BOLETIM DE MEDIÇÃO DE OBRA Nº 03**

PERÍODO DA MEDIÇÃO: 07/10/2016 A 29/11/2016

CONTRATADO	VALORES GLOBAIS	%
ADITIVO	597.445,49	100%
CONTRATADO + ADITIVO	597.445,49	100%
MED. ACUM.	147.582,20	24,70%
MED. ATUAL:	19.979,40	3,35%
SALDO:	449.903,29	75,30%

OBRA: CONSTRUÇÃO DE UMA UNIDADE DE ACOPLAMENTO NO MUNICÍPIO DE CAJAZEIRAS-PB  
EMPREENHEIRA: BRASEM INCORPORAÇÕES LTDA CNPJ: 22.404.799/0001-14  
CONTRATO Nº 60059/2016 TOMADA DE PREÇO Nº 60009/2016

ITEM	DESCRIÇÃO DOS SERVIÇOS	QNT	UNID	V.UNIT	TOTAL	ADITIVO		MED. ANTERIORES			MED. ATUAL			SALDO		
						QUANT. ADITIVO	VALOR FINAL C/ ADITIVO	QUANT	VALOR	%	QUANT	VALOR	%	QUANT	VALOR	%
11.1	MASO SANITÁRIO SIFONADO COM CAIXA ACOPLADA LOUÇA BRANCA - PADRÃO MEDIO- FORNECIMENTO E INSTALAÇÃO.	5,00	UN	277,58	1.387,95			0,00	-	0%	0,00	0,00	0%	5,00	1.387,95	100%
11.2	LAVATORIO LOUÇA BRANCA COM COLUNA, 45 X 55CM OU EQUIVALENTE, PADRÃO MÉDIO	5,00	UN	177,05	885,25			0,00	-	0%	0,00	0,00	0%	5,00	885,25	100%
11.3	Bacia sifonada de louça sem tampo para pessoas com mobilidade reduzida - 6 litros	2,00	un	230,64	461,28			0,00	-	0%	0,00	0,00	0%	2,00	461,28	100%
11.4	Lavatório de louça pequeno com coluna suspenso - linha especial	2,00	un	347,06	694,12			0,00	-	0%	0,00	0,00	0%	2,00	694,12	100%
11.5	Tanque de aço inox duplo	1,00	un	421,75	421,75			0,00	-	0%	0,00	0,00	0%	1,00	421,75	100%
11.6	Torneira de mesa para lavatório sanitário, acionamento hidromecânico, em latão cromado. DN= 1/2"	5,00	un	144,62	723,10			0,00	-	0%	0,00	0,00	0%	5,00	723,10	100%
11.7	CHUVEIRO ELÉTRICO COMUM CORPO PLÁSTICO TIPO DUCHA, FORNECIMENTO E INSTALAÇÃO	7,00	UN	47,01	329,07			0,00	-	0%	0,00	0,00	0%	7,00	329,07	100%
11.8	Barra de apoio reta, para pessoas com mobilidade reduzida, em tubo de aço inoxidável de 1 1/2" x 800 mm	2,00	un	107,99	215,98			0,00	-	0%	0,00	0,00	0%	2,00	215,98	100%
11.9	Barra de proteção para lavatório, para pessoas com mobilidade reduzida, em tubo de alumínio acabamento com pintura epóxi - lavatório de canto	2,00	un	302,73	605,46			0,00	-	0%	0,00	0,00	0%	2,00	605,46	100%
11.10	SIFÃO EM METAL CROMADO 1" X 1,1/2" PARA LAVATORIO - FORNECIMENTO E INSTALAÇÃO	2,00	UN	101,16	202,32			0,00	-	0%	0,00	0,00	0%	2,00	202,32	100%
11.11	TORNEIRA CROMADA TUBO MOVEL DE PAREDE 1/2" OU 3/4", PARA PIA DE COZINHA, PADRÃO MÉDIO - FORNECIMENTO E INSTALAÇÃO.	1,00	UN	50,29	50,29			0,00	-	0%	0,00	0,00	0%	1,00	50,29	100%
11.12	Barra de apoio em ângulo de 90°, para pessoas com mobilidade reduzida, em tubo de aço inoxidável de 1 1/2" x 800 x 800 mm	2,00	un	202,24	404,48			0,00	-	0%	0,00	0,00	0%	2,00	404,48	100%
11.13	Assento encaixado para banho, em alumínio com pintura epóxi de 700 x 450 mm	2,00	un	578,60	1.157,20			0,00	-	0%	0,00	0,00	0%	2,00	1.157,20	100%
11.14	Chuveiro elétrico de 6500W/220V com resistência blindada	6,00	un	271,00	1.626,00			0,00	-	0%	0,00	0,00	0%	6,00	1.626,00	100%
11.15	TORNEIRA CROMADA 1/2" OU 3/4" PARA USO GERAL	2,00	UN	20,82	41,64			0,00	-	0%	0,00	0,00	0%	2,00	41,64	100%
11.16	TORNEIRA CROMADA 1/2" OU 3/4" PARA TANQUE	2,00	UN	20,82	41,64			0,00	-	0%	0,00	0,00	0%	2,00	41,64	100%

Denis W. de Souza  
Engenheiro Civil  
R. Nº 1392-990  
CEL: (35) 75140

ma



GOVERNO MUNICIPAL DE CAJAZEIRAS / PB

BOLETIM DE MEDIÇÃO DE OBRA Nº 03

PERÍODO DA MEDIÇÃO: 07/10/2016 A 29/11/2016

VALORES GLOBAIS

CONTRATADO ADITIVO	197.243,39	100%
CONTRATADO + ADITIVO	87.445,08	100%
MED. ACUM.	147.362,20	24,70%
MED. ATUAL:	19.979,40	3,35%
SALDO:	449.903,29	75,30%

OBRA: CONSTRUÇÃO DE UMA UNIDADE DE ACOIHMENHO NO MUNICÍPIO DE CAJAZEIRAS-PB

EMPREENHEIRA: BRASEMI INCORPORAÇÕES LTDA

CNPJ: 22.404.799/0001-14

TOMADA DE PREÇO Nº 60008/2016

ITEM	DESCRIÇÃO DOS SERVIÇOS	QNT	UNID	V.UNIT	TOTAL	ADITIVO			MED. ANTERIORES			MED. ATUAL			SALDO		
						QUANT. ADITIVO	VALOR FINAL C/ ADITIVO	VALOR TOTAL	QUANT	VALOR	%	QUANT	VALOR	%	QUANT	VALOR	%
11.17	TORNEIRA CROMADA 1/2" OU 3/4" PARA MANGUEIRA	2,00	UN	20,82	41,64				0,00	0,00	0%	0,00	0,00	0%	2,00	41,64	100%
11.18	Cuba em aço inoxidável dupla de 400x700x140mm	1,00	un	263,45	263,45				0,00	0,00	0%	0,00	0,00	0%	1,00	263,45	100%
11.19	SIFÃO FLEXÍVEL DE PVC 3/4" X 1.1/2"	6,00	UN	6,88	33,40				0,00	0,00	0%	0,00	0,00	0%	5,00	33,40	100%
11.20	Barra de apoio reta, para passagens com mobilidade reduzida, em tubo de aço inoxidável de 1 1/2" x 700 mm	2,00	un	107,69	215,98				0,00	0,00	0%	0,00	0,00	0%	2,00	215,98	100%
11.21	Torneira de mesa para lavatório compacta, acabamento Nicrometálico, em latão cromado, DN= 1/2"	2,00	un	144,62	289,24				0,00	0,00	0%	0,00	0,00	0%	2,00	289,24	100%
11.22	GRANITO CINZA POLIDO PARA BANCAADA E=2,5 CM, LARGURA 60CM - FORNECIMENTO E INSTALAÇÃO	4,19	M2	257,10	1.077,25				0,00	0,00	0%	0,00	0,00	0%	4,19	1.077,25	100%
11.23	VALVULA CROMADA 1" PARA LAVATORIO COM LADRAO - FORNECIMENTO E INSTALAÇÃO	7,00	UN	4,28	29,96				0,00	0,00	0%	0,00	0,00	0%	7,00	29,96	100%
11.24	VALVULA EM METAL CROMADO TIPO AMERICANA 3.1/2" X 1.1/2" PARA PIA - FORNECIMENTO E INSTALAÇÃO.	2,00	UN	36,03	72,06				0,00	0,00	0%	0,00	0,00	0%	2,00	72,06	100%
11.25	VALVULA CROMADA 1" PARA TANQUE SEM LADRAO - FORNECIMENTO E INSTALAÇÃO	2,00	UN	29,92	59,84				0,00	0,00	0%	0,00	0,00	0%	2,00	59,84	100%
11.26	Dispenser toalheteo metálico esmaltado para bobina de 25cm x 50cm, sem alavanca	7,00	un	34,61	242,27				0,00	0,00	0%	0,00	0,00	0%	7,00	242,27	100%
11.27	Dispenser papel higiênico em ABS para rolo 300x600m, com visor	7,00	un	31,11	217,77				0,00	0,00	0%	0,00	0,00	0%	7,00	217,77	100%
11.28	Saboneteira tipo dispenser, para refil de 600 ml	7,00	un	19,82	138,74				0,00	0,00	0%	0,00	0,00	0%	7,00	138,74	100%
11	INSTALAÇÕES ELÉTRICAS				13.774,32						0%				0,00	13.774,32	100%
12.1	As-21 switch e entrada de energia (cabo em ou hv) sem eletropaulo / bandeirante / elétrico - entrada em caixa ensato	1,00	UN	2.725,63	2.725,63				0,00	0,00	0%	0,00	0,00	0%	1,00	2.725,63	100%
12.2	QUADRO DE DISTRIBUIÇÃO DE ENERGIA DE EMBITUR, EM CHAPA METÁLICA DE SOBREPOR COM PORTA, PARA 24 DISJUNTORES TERMOMAGNETICOS MONOPOLARES, SEM DISPOSITIVO PARA CHAVE GERAL, COM BARRAMENTO TRIFÁSICO ENEUTRO, FORNECIMENTO E INSTALAÇÃO	1,00	UN	401,62	401,62				0,00	0,00	0%	0,00	0,00	0%	1,00	401,62	100%
12.3	DISJUNTOR TERMOMAGNETICO MONOPOLAR PADRAO NEMA (AMERICANO) 35 A 50A 240V FORNECIMENTO E INSTALAÇÃO	18,00	UN	13,16	236,70				0,00	0,00	0%	0,00	0,00	0%	18,00	236,70	100%
12.4	CONTATOR TIPO "ORCA" DE SOBREPOR, COM REATOR DE PARTIDA RÁPIDA E LAMPADA FLUORESCENTE 3x400W, COMPLETA, FORNECIMENTO E INSTALAÇÃO	27,00	UN	108,08	2.968,46				0,00	0,00	0%	0,00	0,00	0%	27,00	2.968,46	100%

MUNICIPAL DE CAJAZEIRAS

Thargus de Almeida Pinho  
Engenheiro Civil  
R.O. Nº 1392/1997  
CRM: CE. 05. 05340

Eng.º W. de Souza  
Eng.º Civil - CREA 161207957-1  
89.8899-2141

Handwritten signature and initials.

Handwritten initials 'ch' and 'ma'.

**GOVERNO MUNICIPAL DE CAJAZEIRAS 7 PB**  
**BOLETIM DE MEDIÇÃO DE OBRA Nº 03**

PERÍODO DA MEDIÇÃO: 07/10/2016 À 29/11/2016

VALORES GLOBAIS		%
CONTRATADO	597.445,99	100%
ADITIVO	-	-
CONTRATADO + ADITIVO	597.445,99	100%
MED. ACUM.	147.542,20	24,70%
MED. ATUAL:	19.979,40	3,35%
SALDO:	449.931,29	75,30%

OBRA: CONSTRUÇÃO DE UMA UNIDADE DE ACOULHIMENTO NO MUNICÍPIO DE CAJAZEIRAS-PB  
EMPREENHEIRA: BRASEM INCORPORAÇÕES LTDA CNPJ: 22.404.759/0001-14  
CONTRATO Nº 60050/2016 TOMADA DE PREÇO Nº 60008/2016

ITEM	DESCRIÇÃO DOS SERVIÇOS	QNT	UNID	V.UNIT	TOTAL	ADITIVO			MED. ANTERIORES			MED. ATUAL			MED. ACUMULADA			SALDO
						QUANT. ADITIVO	VALOR FINAL C/ ADITIVO	%	QUANT	VALOR	%	QUANT	VALOR	%	QUANT	VALOR	%	
12.5	LUMINARIA TIPO SPOT PARA 1 LAMPADA INCANDESCENTE/FLUORESCENTE COMPACTA	10,00	UN	23,28	232,80			0%	0,00	0,00	0%	0,00	0,00	0%	10,00	232,80	100%	
12.6	LUMINARIA GLOBO VIDRO LIETOSO/FLAFONIER/BOCALLAMPADA FLUORESCENTE 100W	10,00	UN	44,24	442,40			0%	0,00	0,00	0%	0,00	0,00	0%	10,00	442,40	100%	
12.7	Interruptor de 1 tecla - eletroduto de polietileno	19,00	UN	68,69	1.325,11			0%	0,00	0,00	0%	0,00	0,00	0%	19,00	1.325,11	100%	
12.8	Conjunto 1 interruptor e 1 tomada - eletroduto de polietileno	6,00	cj	18,91	101,46			0%	0,00	0,00	0%	0,00	0,00	0%	6,00	101,46	100%	
12.9	Tomada 2p+1 praio nbr 14136 corrente 10a-250v - eletroduto de polietileno	54,00	UN	11,64	628,56			0%	0,00	0,00	0%	0,00	0,00	0%	54,00	628,56	100%	
12.10	Tomada 2p+1 praio nbr 14136, corrente 20a-250v - eletroduto de polietileno	7,00	UN	88,82	622,44			0%	0,00	0,00	0%	0,00	0,00	0%	7,00	622,44	100%	
12.11	Cigarrta para chama/campânha - eletroduto de polietileno	1,00	UN	107,52	107,52			0%	0,00	0,00	0%	0,00	0,00	0%	1,00	107,52	100%	
12.12	Ponto seco para telefone, logica e tv - eletroduto de polietileno	9,00	UN	68,98	530,55			0%	0,00	0,00	0%	0,00	0,00	0%	9,00	530,55	100%	
12.13	INSTALACAO PARA-RAIOS SOBRE A CANHA DE AGUA	1,00	UN	1.895,08	1.895,08			0%	0,00	0,00	0%	0,00	0,00	0%	1,00	1.895,08	100%	
12.14	Central de iluminação de emergência, completa, autonomia 1 hora, para até 240 W	1,00	un	407,50	407,50			0%	0,00	0,00	0%	0,00	0,00	0%	1,00	407,50	100%	
12.15	Bloco autônomo de iluminação de emergência com autonomia mínima de 1 hora, equipado com 2 lâmpadas de 11 W	7,00	un	164,07	1.148,49			0%	0,00	0,00	0%	0,00	0,00	0%	7,00	1.148,49	100%	
13	PINTURA				21.532,37			0%	0,00	0,00	0%	0,00	0,00	0%	0,00	21.532,37	100%	
13.1	PINTURA PVA, TRES DEMAOS	695,29	M2	12,68	8.797,72			0%	0,00	0,00	0%	0,00	0,00	0%	695,29	8.797,72	100%	
13.2	APLICACAO DE FUIDO SELADOR ACRILICO EM PAREDES, UMA DEMA0.	285,47	M2	1,35	358,38			0%	0,00	0,00	0%	0,00	0,00	0%	285,47	358,38	100%	
13.3	APLICACAO MANUAL DE PINTURA COM TINTA TEXTURIZADA ACRILICA EM PAREDES EXTERNAS	266,47	M2	11,76	3.121,93			0%	0,00	0,00	0%	0,00	0,00	0%	266,47	3.121,93	100%	
13.4	APLICACAO E LIXAMENTO DE MASSA LATEX EM TETO, UMA DEMA0.	277,23	M2	11,66	3.232,50			0%	0,00	0,00	0%	0,00	0,00	0%	277,23	3.232,50	100%	
13.5	APLICACAO MANUAL DE PINTURA COM TINTA LATEX PVA EM TETO, DUAS DEMAOS.	277,23	M2	7,43	2.059,82			0%	0,00	0,00	0%	0,00	0,00	0%	277,23	2.059,82	100%	
13.6	PINTURA ESMALTE 2 DEMAOS C/ 1 DEMA0 DE ZARCÃO EM ESQUADRIAS DE FERRO - RUPOS	61,35	M2	26,84	1.585,28			0%	0,00	0,00	0%	0,00	0,00	0%	61,35	1.585,28	100%	

Fls. 68  
PREFEITURA MUNICIPAL DE CAJAZEIRAS  
Thargus de Almeida Pinho  
Engenheiro Civil  
R. Nº 21992-6-90  
CEL. Nº: 56140

Denis W. de Souza  
Engenheiro Civil  
CREA 161207957-1  
83.8399-2141

ma

VALORES GLOBAIS	
CONTRATADO	597.445,49
ADITIVO	-
CONTRATADO + ADITIVO	597.445,49
MED. ACUM.	147.542,20
MED. ATUAL	19.979,40
SALDO	449.903,29
%	100%
%	100%
%	24,70%
%	3,35%
%	75,30%

PERÍODO DA MEDIÇÃO: 07/10/2016 À 29/11/2016

GOVERNO MUNICIPAL DE CAJAZEIRAS / PB  
BOLETIM DE MEDIÇÃO DE OBRA Nº 03

OBRA: CONSTRUÇÃO DE UMA UNIDADE DE ACOULHIMENTO NO MUNICÍPIO DE CAJAZEIRAS-PB  
EMPREENHEIRA: BRASEMI INCORPORAÇÕES LTDA CNPJ: 22.404.799/0001-14  
CONTRATO Nº 60950/2016 TOMADA DE PREÇO Nº 60009/2016

ITEM	DESCRIÇÃO DOS SERVIÇOS	QNT	UNID	V.UNIT	TOTAL	ADITIVO		MED. ANTERIORES			MED. ATUAL			SALDO		
						QUANT. ADITIVO	VALOR FINAL C/ADITIVO	QUANT	VALOR	%	QUANT	VALOR	%	QUANT	VALOR	%
13.7	PINTURA ESMALTE BRILHANTE PARA MADEIRA, DUAS DEMAS, INCLUSIVE ADELANTADO COM FUNDO NIVELADOR BRANCO FOSCO - PAREDES	36,00	M2	15,62	562,72			0,00	-	0%	0,00	0,00	0%	36,00	562,72	100%
13.8	PINTURA ESMALTE BRILHANTE PARA MADEIRA, DUAS DEMAS, INCLUSIVE APARELHAMENTO COM FUNDO NIVELADOR BRANCO FOSCO - PORTAS	116,16	M2	15,62	1.814,42			0,00	-	0%	0,00	0,00	0%	116,16	1.814,42	100%
14	MURO DE DIVISA				42.601,62				32.461,18	76%			0,00%	0,00	32.461,18	24%
14.1	ESCAVAÇÃO MANUAL DE VALA ATÉ 1,50 M	94,08	M3	22,12	2.081,05			94,08	2.081,05	100%	0,00	0,00	0%	0,00	2.081,05	0%
14.2	REGULARIZAÇÃO E COMPACTAÇÃO MANUAL DE TERRENO COM SOLUETE	79,66	M2	3,85	290,76			79,66	290,76	100%	0,00	0,00	0%	0,00	290,76	0%
14.3	LASTRO DE CONCRETO TRACO 1:4:8, ESPESURA 3 CM, PREPARO MECANICO, INCLUSIVE ADITIVO IMPERMEABILIZANTE	3,98	M2	22,84	90,11			3,98	90,11	100%	0,00	0,00	0%	0,00	90,11	0%
14.4	FORMA DE MADEIRA COMUM PARA FUNDACOES	113,49	M2	28,89	3.403,57			113,49	3.403,57	100%	0,00	0,00	0%	0,00	3.403,57	0%
14.5	ARMACAO (FORNECIMENTO, CORTE, DOBRA E COLOCACAO) AÇO CA-50, DIAM 6,3 MM (1/4") A 12,5 MM (1/2")	907,95	KG	6,33	5.747,32			907,95	5.747,32	100%	0,00	0,00	0%	0,00	5.747,32	0%
14.6	CONCRETO USADO BOMBADO ESCOPO TRAX, INCLUSIVE COLOCACAO, ESPALHAMENTO E ACABAMENTO.	11,36	m³	247,12	2.804,81			11,36	2.804,81	100%	0,00	0,00	0%	0,00	2.804,81	0%
14.7	IMPERMEABILIZACAO EM BASE ALVENARIA, ARGAMASSA TRACO 1:3 (CIMENTO E AREIA) MEDIDA ESPESURA DE 2CM COM IMPERMEABILIZANTE	112,00	M2	28,98	3.257,76			112,00	3.257,76	100%	0,00	0,00	0%	0,00	3.257,76	0%
14.8	IMPERMEABILIZACAO COM TINTA BETUMINOSA EM FUNDACOES, BALDRAME, MUROS DE ARRIMOS E DUASEMOS	112,00	M2	6,43	720,16			112,00	720,16	100%	0,00	0,00	0%	0,00	720,16	0%
14.9	ALVENARIA DE EMBASAMENTO EM TUILOS CERAMICOS MACIOS 5X10X20CM, ASSENTADO COM ARGAMASSA TRACO 1:2:8 (CIMENTO, CAL E AREIA)	7,84	M3	480,42	3.844,89			7,84	3.844,89	100%	0,00	0,00	0%	0,00	3.844,89	0%
14.10	REATERRO APOILODO (MANUAL) DE VALA COM DESLOCAMENTO DE MATERIAL EM CAMADAS DE 20CM	78,75	M3	33,19	2.613,71			78,75	2.613,71	100%	0,00	0,00	0%	0,00	2.613,71	0%
14.11	CARGA, TRANSPORTE E DESCARGA MECANICA ATÉ 1,00 KM	15,33	M3	1,37	21,00			15,33	21,00	100%	0,00	0,00	0%	0,00	21,00	0%
14.12	ALVENARIA DE VEDAÇÃO DE BLOCOS YAZADOS DE CONCRETO DE 14X19X30CM (ESPESURA 14CM) DE PAREDES COM AREIA LÍQUIDA MENOR QUE 0,075MM	158,00	M2	47,38	7.486,04			158,00	7.486,04	100%	0,00	0,00	0%	0,00	7.486,04	0%
14.13	APLICACAO DE FUNDO SELADOR ACRILICO EM PAREDES, UMA DEMAO.	158,00	M2	1,35	213,30			0,00	-	0%	0,00	0,00	0%	158,00	213,30	100%
14.14	APLICACAO MANUAL DE PINTURA COM TINTA TEXTURIZADA ACRILICA EM PAREDES EXTERNAS	158,00	M2	11,76	1.856,08			0,00	-	0%	0,00	0,00	0%	158,00	1.856,08	100%
14.15	PETORIL EM MARMORE OU GRANITO, L= 25CM, ASSENTADO COM ARGAMASSA TRACO 1:3 (CIMENTO E AREIA) MEDIDA, PREPARO MANUAL DA ARGAMASSA	79,00	M	102,14	8.069,06			0,00	-	0%	0,00	0,00	0%	79,00	8.069,06	100%
15	SERVICOS COMPLEMENTARES				64.385,57			0,00	-	0%	0,00	0,00	0%	0,00	64.385,57	0%

Daniel W. de Souza  
 Engenheiro Civil - CREA 16120957-1  
 83.88999-21-11  

Thargus de Almeida Pinho  
 Engenheiro Civil  
 RNP: 0613927346  
 CREA-CE: 55140  

CREA 16120957-1  
 RNP: 0613927346  
 CREA-CE: 55140



**GOVERNO MUNICIPAL DE CAJAZEIRAS - PB**  
**BOLETIM DE MEDIÇÃO DE OBRA Nº 03**

OBRA: CONSTRUÇÃO DE UMA UNIDADE DE ACOLOHIMENTO NO MUNICÍPIO DE CAJAZEIRAS-PB  
EMPREENHEIRA: BRASSEM INCORPORAÇÕES LTDA CNPJ: 22.404.798/0001-14  
CONTRATO Nº 60959/2016 TOMADA DE PREÇO Nº 6008/2016

PERÍODO DA MEDIÇÃO: 07/10/2016 A 29/11/2016

VALORES GLOBAIS		%
CONTRATADO	ADITIVO	597.445,49
CONTRATADO + ADITIVO		100%
MED. ACUM.		597.445,49
MED. ATUAL:		147.542,20
SALDO:		24,70%
		13.975,40
		3,35%
		448.903,29
		75,30%

ITEM	DESCRIÇÃO DOS SERVIÇOS	QNT	UNID	V/UNIT	TOTAL	ADITIVO		MED. ANTERIORES			MED. ATUAL			MED. ACUMULADA			SALDO		
						QUANT. ADITIVO	VALOR C/ADITIVO	QUANT	VALOR	%	QUANT	VALOR	%	QUANT	VALOR	%			
13.7	PINTURA ESMALTE BRILHANTE PARA MADEIRA, BUAIS, DEMOIS, INCLUSIVE APARELHAMENTO COM FUNDO NIVELADOR BRANCO FOSCO - TÁBERNAS	36,00	M2	15,62	562,32			0,00	-	0%	0,00	0,00	0%	0,00	-	0%	36,00	562,32	100%
13.8	PINTURA ESMALTE BRILHANTE PARA MADEIRA, BUAIS, DEMOIS, INCLUSIVE APARELHAMENTO COM FUNDO NIVELADOR BRANCO FOSCO - PORTAS	116,16	M2	15,62	1.814,42			0,00	-	0%	0,00	0,00	0%	0,00	-	0%	116,16	1.814,42	100%
14	MURO DE DIVISA				42.601,62					76%			0,00%			76%	0,00	32.461,18	24%
14.1	ESCOVAÇÃO MANUAL DE VALALATE 1,50 M	94,08	M3	22,12	2.081,05			94,08	2.081,05	100%	0,00	0,00	0%	94,08	2.081,05	100%	0,00	0,00	0%
14.2	REGULARIZAÇÃO E COMPACTAÇÃO MANUAL DE TERRENO COM SOQUETE	78,66	M2	3,68	290,76			78,66	290,76	100%	0,00	0,00	0%	78,66	290,76	100%	0,00	0,00	0%
14.3	CASTRO DE CONCRETO TRACO 1:3:3, ESPESURA 3 CM, PREPARO MECANICO, INCLUSIVE ADITIVO IMPERMEABILIZANTE	3,98	M2	22,64	90,11			3,98	90,11	100%	0,00	0,00	0%	3,98	90,11	100%	0,00	0,00	0%
14.4	FORMA DE MADEIRA COMUM PARA FUNDACOES	113,49	M2	28,89	3.403,57			113,49	3.403,57	100%	0,00	0,00	0%	113,49	3.403,57	100%	0,00	0,00	0%
14.5	ARMACAO (FORNECIMENTO, CORTE, DOBRA E COLOCACAO) ACO CA-50, DIAM 6,3 MM (1/4") A 1,25 MM (1/2")	907,95	KG	6,33	5.747,32			907,95	5.747,32	100%	0,00	0,00	0%	907,95	5.747,32	100%	0,00	0,00	0%
14.6	CONCRETO USADO, BOMBADO, ESPESSURAS, MEXAL INCLUSIVE COLOCACAO, ESPALHAMENTO E ACABAMENTO	11,35	m³	247,12	2.804,81			11,35	2.804,81	100%	0,00	0,00	0%	11,35	2.804,81	100%	0,00	0,00	0%
14.7	IMPERMEABILIZACAO EM BASE ALVENARIA, ARGAMASSA TRACO 1:3 (CIMENTO E AREIA MEDIA) ESPESURA DE 2CM COM IMPERMEABILIZANTE	112,00	M2	28,98	3.357,76			112,00	3.357,76	100%	0,00	0,00	0%	112,00	3.357,76	100%	0,00	0,00	0%
14.8	IMPERMEABILIZACAO COM TINTA BETUMINOSA EM FUNDACOES, BALDRAME, MUROS DE ARRIMOS - DUASDEMOS	112,00	M2	6,43	720,16			112,00	720,16	100%	0,00	0,00	0%	112,00	720,16	100%	0,00	0,00	0%
14.9	ALVENARIA DE EMBASAMENTO EM TIJOLOS CERAMICOS MACICOS 5X10X20CM, ASSENTADO COM ARGAMASSA TRACO 1:2:3 (CIMENTO, CAL E AREIA)	7,84	M3	490,42	3.844,89			7,84	3.844,89	100%	0,00	0,00	0%	7,84	3.844,89	100%	0,00	0,00	0%
14.10	REATERRO APOIADO (MANUAL) DE VALA COM DESLOCAMENTO DE MATERIAL EM CAMADAS DE 20CM	78,75	M3	33,19	2.613,71			78,75	2.613,71	100%	0,00	0,00	0%	78,75	2.613,71	100%	0,00	0,00	0%
14.11	CARGA, TRANSPORTE E DESCARGA MECANICA ATE 1,00 KM	15,33	M3	1,37	21,00			15,33	21,00	100%	0,00	0,00	0%	15,33	21,00	100%	0,00	0,00	0%
14.12	ALVENARIA DE VEDAÇÃO DE BLOCOS VAZADOS DE CONCRETO DE 14X19X38CM (ESPESURA 14CM) DE PAREDES COM AREIA LIQUIDA MENOR QUE 0,075MM	158,00	M2	47,98	7.486,04			158,00	7.486,04	100%	0,00	0,00	0%	158,00	7.486,04	100%	0,00	0,00	0%
14.13	APLICACAO DE FUNDO SELADOR ACRILICO EM PAREDES, LIMA DEMAO.	158,00	M2	1,35	213,30			0,00	-	0%	0,00	0,00	0%	-	-	0%	158,00	213,30	100%
14.14	APLICACAO MANUAL DE PINTURA COM TINTA TEXTURIZADA ACRILICA EM PAREDES EXTERNAS	158,00	M2	11,79	1.858,08			0,00	-	0%	0,00	0,00	0%	-	-	0%	158,00	1.858,08	100%
14.15	RETOCIL EM MARRUPE OU GRANITO, L= 25CM ASSENTADO COM ARGAMASSA TRACO 1:3 (CIMENTO E AREIA MEDIA), PREPARO MANUAL DA ARGAMASSA	78,00	M	102,14	8.069,06			0,00	-	0%	0,00	0,00	0%	-	-	0%	78,00	8.069,06	100%
15	SERVICOS COMPLEMENTARES				6.138,57			0,00	-	0%	0,00	0,00	0%	-	-	0%	0,00	6.138,57	0%



Denis W. de Souza  
Engenheiro Civil  
RNP: 0613927346  
CREA-C.E: 55140

88.8899/21-11

Handwritten signatures and initials.

**GOVERNO MUNICIPAL DE CAJAZEIRAS 7 PB**  
**BOLETIM DE MEDIÇÃO DE OBRA Nº 03**

PERÍODO DA MEDIÇÃO: 07/10/2016 A 29/11/2016

VALORES GLOBAIS		%
CONTRATADO	597.445,49	100%
ADITIVO	597.445,49	100%
CONTRATADO + ADITIVO	1.194.890,98	24,70%
MED. ACUM.	19.979,40	3,35%
MED. ATUAL	448.909,29	75,30%
SALDO	448.909,29	75,30%

CONTRATUAL  
 OBRAS: CONSTRUÇÃO DE UMA UNIDADE DE ACOLOHIMENTO NO MUNICÍPIO DE CAJAZEIRAS-PB  
 EMPREITEIRA: BRASEM INCORPORAÇÕES LTDA CNPJ: 22.404.799/0001-14  
 CONTRATO Nº 60050/2016 TOMADA DE PREÇO Nº 60008/2016

ITEM	DESCRIÇÃO DOS SERVIÇOS	QNT	UNID	V.UNIT	TOTAL	ADITIVO			MED. ANTERIORES			MED. ATUAL			MED. ACUMULADA			SALDO	
						QUANT. ADITIVO	QUANT. TOTAL	VALOR FINAL C/ ADITIVO	VALOR	QUANT	%	VALOR	QUANT	%	VALOR	QUANT	%		
15.1	GRAMA BATATAIS EM PLACAS, INCLUSIVE PREPARO DO SOLO E ADUBAGEM	310,00	M2	12,20	3.782,00					0,00	0%	0,00		0%			310,00	3.782,00	100%
15.2	PLANTIO DE MUDAS DE ARVORE COM ALTURA ENTRE H=1,5 A 2,0 M	23,00	UN	98,82	2.295,86					0,00	0%	0,00		0%			23,00	2.295,86	100%
15.3	LIMPEZA FINAL DA OBRA	33,75	M2	1,71	57,71					0,00	0%	0,00		0%			33,75	57,71	100%
	<b>TOTALIZAÇÃO SEM BDI</b>				<b>480.918,85</b>				<b>102.682,76</b>	<b>0,21</b>	<b>0,03</b>	<b>16.082,59</b>		<b>0,25</b>	<b>118.765,35</b>			<b>362.153,50</b>	
	<b>BDI</b>			<b>24,23%</b>					<b>127.562,80</b>	<b>21,35%</b>	<b>3,35%</b>	<b>19.979,40</b>		<b>24,70%</b>	<b>147.542,20</b>			<b>448.909,29</b>	<b>75,30%</b>
	<b>TOTALIZAÇÃO COM BDI</b>				<b>597.445,49</b>														

**IMPORTA A PRESENTE MEDIÇÃO, A IMPORTANCIA DE R\$ 19.979,40 (Dezenove mil, novecentos e setenta e nove reais e quarenta centavos)**

ATESTADO

Fiscalização

ATESTO QUE OS SERVIÇOS CONSTANTES DO PRESENTE BOLETIM DE MEDIÇÃO FORAM EFETIVAMENTE EXECUTADOS PELA EMPRESA BRASEM INCORPORAÇÕES LTDA EM CUMPRIMENTO AO CONTRATO 60050/2016 TOMADA DE PREÇO Nº 60008/2016.

*Denis W. de Souza*  
 Eng.º Civil - CREA 16129797-1  
 RNP CREA 83.8899-21-11

*Thargus de Almeida Pinho*  
 BRASEM INCORPORAÇÕES LTDA  
 Eng. THARGUS DE ALMEIDA PINHO  
 RNP CREA 06139273-6

**Thargus de Almeida Pinho**  
 Administrador Não-Societário 043.292.893-89  
 BraseM Incorporações LTDA-EPP  
 CNPJ: 22.404.799/0001-14

**Thargus de Almeida Pinho**  
 Engenheiro Civil  
 RNP: 0613927346  
 CREA-CE: 55140

RNP CREA 06139273-6

**Thargus de Almeida Pinho**

Administrador Não-Societário 043.292.893-89  
 BraseM Incorporações LTDA-EPP  
 CNPJ: 22.404.799/0001-14



*ma*

*ch*

GOVERNO MUNICIPAL DE CAJAZEIRAS/PB  
BOLETIM DE MEDIÇÃO DE OBRA Nº 03



OBRA: CONSTRUÇÃO DE UMA UNIDADE DE ACOLHIMENTO NO MUNICIPIO DE CAJAZEIRAS-PB

EMPREITEIRA : BRASEM INCORPORAÇÕES LTDA CNPJ 22.404.799/0001-14

CONTRATO Nº 60050/2016

TOMADA DE PREÇO Nº 60008/2016

CAJAZEIRAS-PB, 29 DE NOVEMBRO DE 2016

PERÍODO DA MEDIÇÃO: 07/10/2016 A 29/11/2016



MEMORIAL DE CÁLCULO

ITEM	ESPECIFICAÇÃO	Comp. (m)	Larg. (m)	Quant.	TOTAL	UNIDADE
3	<b>SUPERESTRUTURA</b>					
3.1	FORMA PARA ESTRUTURA DE CONCRETO (PILAR, VIGA E LAJE), EM CHAPA DE MADEIRA COMPENSADA RESINADA DE 1.10X2.20 - ESPESURA = 12MM UTILIZANDO 3X - FABRICAÇÃO, MONTAGEM E DESMONTAGEM	89,30000	2,00		178,60	M2
3.2	ARMAÇÃO (FORNECIMENTO, CORTE, DOBRA E COLOCAÇÃO) AÇO CA-50, DIAM 6.3 MM (1/4") A 12.5 MM (1/2")			425,20	425,20	KG
3.3	CONCRETO USINADO BOMBEADO FCK=25 MPA, INCLUSIVE COLOCAÇÃO, ESPALHAMENTO E ACABAMENTO	7,81250	2,00000	0,16000	2,50	m³
5	<b>ALVENARIA</b>					
5.1	Alvenaria de tijolo ceramico furado (baiano) esp. 15 cm	108,50000	2,0000		217,00	M2

*1*

*JP*  
**Thargus de Almeida Pinho**  
Engenheiro Civil  
RNP: 0613927346  
CREA-CE: 55140

*Ma*

*ch*

PREFEITURA MUNICIPAL DE CAJAZEIRAS / PB  
 CONSTRUÇÃO DE UMA UNIDADE DE ACOULHIMENTO NO MUNICÍPIO DE CAJAZEIRAS-PB

**CRONOGRAMA FÍSICO-FINANCEIRO**

CAJAZEIRAS-PB, 29 DE NOVEMBRO DE 2016

PERÍODO DA MEDIÇÃO: 07/10/2016 A 29/11/2016

BOLETIM DE MEDIÇÃO DE OBRA Nº 03

CONTRATO Nº 60050/2016

TOMADA DE PREÇO Nº 60008/2016



ITEM	DESCRIÇÃO	VALOR (R\$)	MÊS 1	MÊS 2	MÊS 3	MÊS 4	MÊS 5	MÊS 6	MÊS 7	Total parcelas
1	SERVÍCIOS PRELIMINARES	21.388,70	50%	50%						100,00%
		R\$ 21.388,70	R\$ 10.694,35	R\$ 10.694,34						21.388,69
2	FUNDAÇÕES	32.432,15	40%	60%						100,00%
		R\$ 32.432,15	R\$ 12.972,86	R\$ 19.459,29						32.432,15
3	SUPERESTRUTURA	52.570,01			12,09%	16,48%				28,57%
					R\$ 6.355,14	R\$ 8.665,53				15.020,67
4	COBERTURAS	50.806,50								
5	ALVENARIA	23.178,43			35,68%	32,00%				67,68%
					R\$ 8.271,56	R\$ 7.417,06				15.688,62
6	IMPERMEABILIZAÇÕES	5.206,87	20,00%	14,07%						34,07%
		R\$ 5.206,87	R\$ 1.041,33	R\$ 732,71						1.774,04
7	REVESTIMENTO	48.480,82								
8	PISOS	33.800,80								
9	ESQUADRIAS	78.212,44								
10	INSTALAÇÕES HIDRAULICAS	40.855,22								
11	LOUÇAS E METAIS	11.833,13								
12	INSTALAÇÕES ELÉTRICAS	13.774,32								
13	PINTURA	21.532,37								
14	MURO DE DIVISA	42.801,82	40,00%	30%						70,00%
		R\$ 42.801,82	R\$ 17.040,65	R\$ 15.420,53						32.461,18
15	SERVÍCIOS COMPLEMENTARES	8.135,57								
	TOTAL SIMPLES		41.749,19	46.306,87	14.826,70	16.082,59				118.785,35
	BDI = 24,23		10.115,84	11.220,15	3.544,05	3.896,81				28.778,85
	TOTAL COM BDI		51.865,03	57.527,02	18.370,75	19.979,40				
	TOTAL ACUMULADO	R\$	51.865,03	R\$ 109.392,05	R\$ 127.962,80	R\$ 147.542,20				R\$ 147.542,20

*Ma*

*el*

*Thargus de Almeida Pinho*  
 Engenheiro Civil  
 RNP: 0613927346  
 CREA-CE: 55140



RELATÓRIO FOTOGRÁFICO

OBRA: CONSTRUÇÃO DE UMA UNIDADE DE ACOLHIMENTO NO MUNICÍPIO DE CAJAZEIRAS-PB.

CONTRATO Nº 60050/2016

PERÍODO DA MEDIÇÃO: 07/10/2016 A 29/11/2016

TOMADA DE PREÇO Nº: 60008/2016

03ª MEDIÇÃO



Figura 1: Alvenaria em tijolo cerâmico furado.



Figura 2: Alvenaria em tijolo cerâmico furado, armação em aço CA-50.

[Assinatura]  
Thargus de Almeida Pinho  
Engenheiro Civil  
RNP- 0013927340  
CREA-CE: 65140

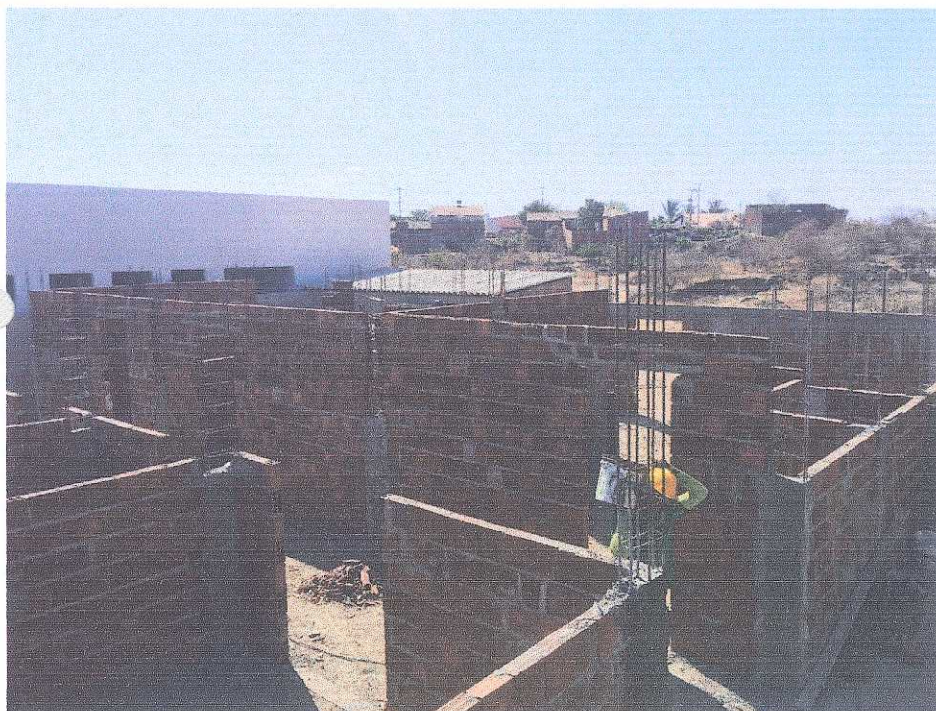
[Assinatura]

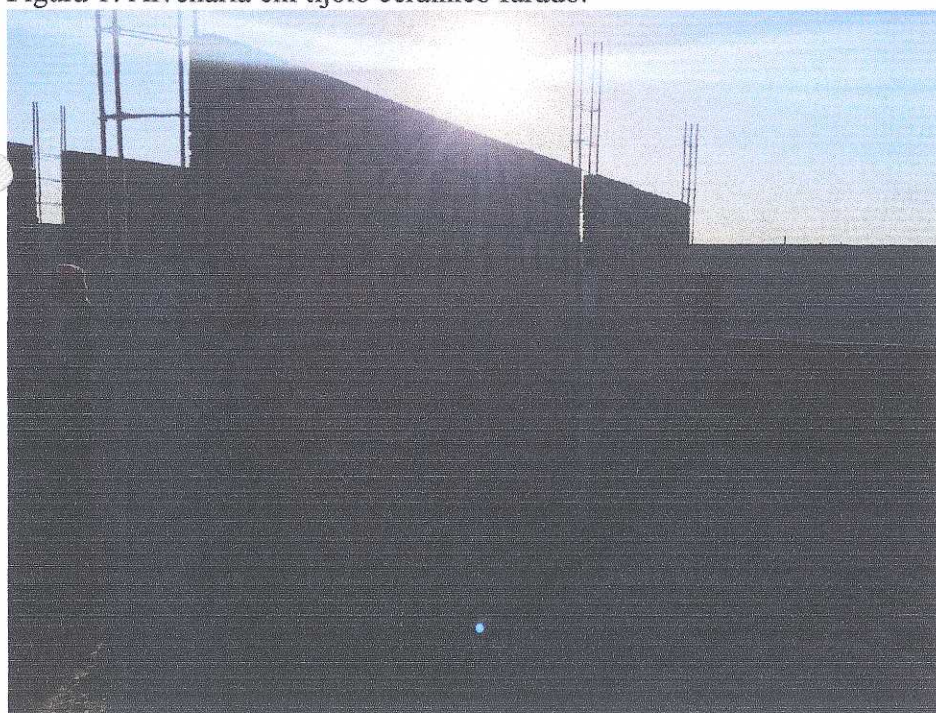

Figura 3: Alvenaria em tijolo cerâmico furado, armação em aço CA-50 e forma para estrutura de concreto.



Figura 4: Alvenaria em tijolo cerâmico furado, armação em aço CA-50.

*[Assinatura]*  
Thargus de Almeida Pinho  
Engenheiro Civil  
RNG-1613927348  
CREA-CE: 55140

*[Assinatura]*

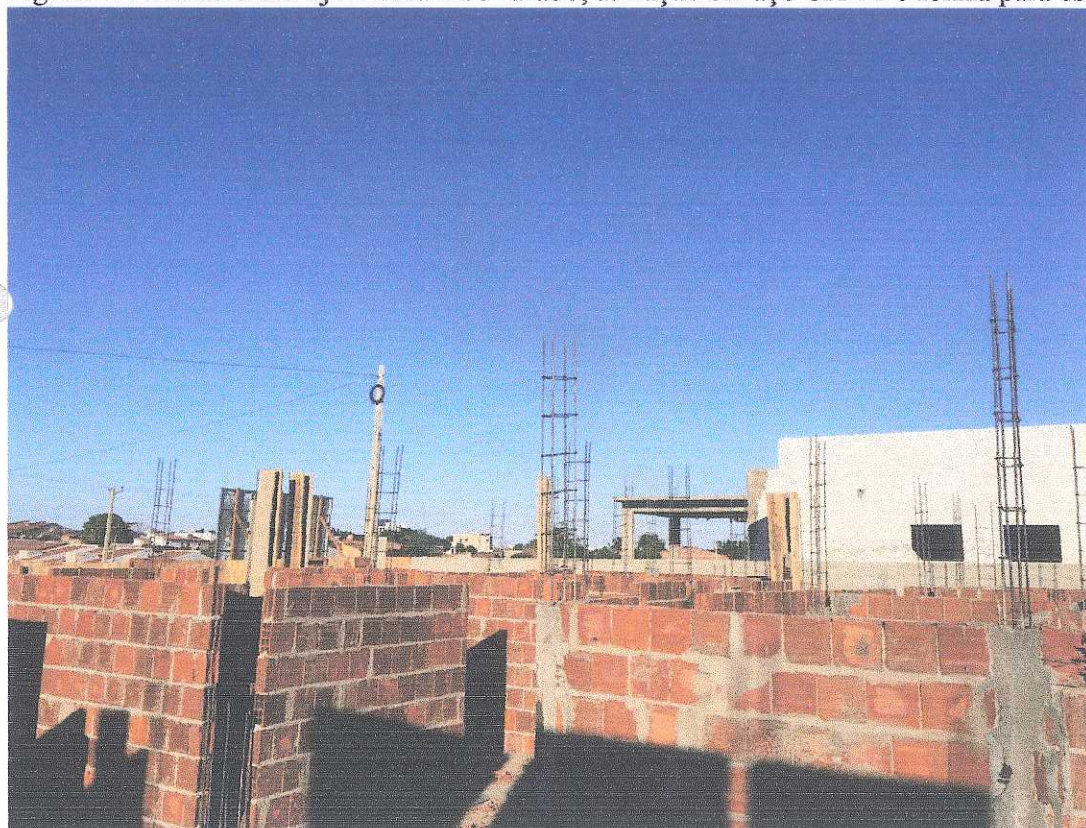

Figura 5: Forma para estrutura de concreto e armação em aço CA-50.



Figura 6: Alvenaria em tijolo cerâmico furado, armação em aço CA-50.

*[Assinatura]*  
Thargus de Almeida Pinho  
Engenheiro Civil  
RNP- 0613927040  
CREM/CE: 55140

*[Assinatura]*

*ch*

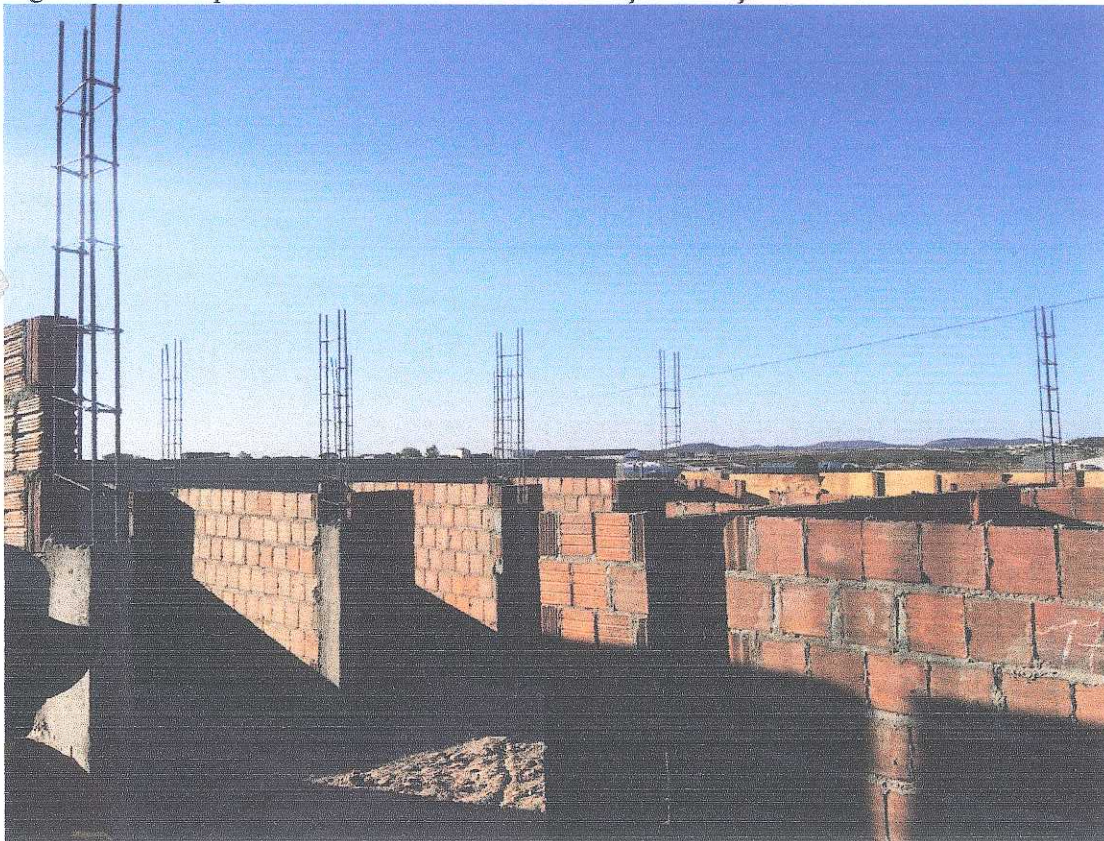
04

# Diário de Obra

FLS. Nº

14



OBRA Construção de uma Unidade de Acolhimento

ORGÃO Prefeitura Municipal de Cajazeiras

CONSTRUTORA Bramem Incorporações Ltda

FINA OS	CONTRATUAL	210	TEMPO	DATA	21 / 11 / 16	
	DECORRIDO	146		A SER PREENCHIDO PELA FISCALIZAÇÃO		
	RESTANTE	64		PERÍODO DE CHUVA BOM <input type="radio"/> CHUVOSO <input type="radio"/> _____ h às _____ h ITENS PREJUDICADOS _____ TOTAL DE HORAS _____		
RECURSOS	PASSÍVEIS DE JUSTIFICATIVAS					
	SERVENTES	01				
	ESPECIALIZADO	01				

\* Obra parada do dia 21/10/16 a 20/11/16.

† Reiniciada com o levantamento de paredes que haviam sido derrubadas por vândalos, no período em que a obra estava parada.

\* Obra abastecida com carro pipa.

Denis W. de Souza

ENGENHEIRO FISCAL

Thargus Pinho

ENGENHEIRO

*(Handwritten signature)*



04

# Diário de Obra

FLS. Nº 15



OBRA Construção de uma Unidade de Acolhimento  
 ÓRGÃO Prefeitura Municipal de Cajazeiras  
 CONSTRUTORA Bravam Incorporações Ltda.

PRAZOS	CONTRATUAL	210	TEMPO	DATA	22 / 11 / 16
	DECORRIDO	147		A SER PREENCHIDO PELA FISCALIZAÇÃO	
	RESTANTE	63		PERÍODO DE CHUVA	BOM <input type="radio"/> CHUVOSO <input type="radio"/>
PASSÍVEIS DE JUSTIFICATIVAS		h às h			
PESSOAL	SERVENTES	02		ITENS PREJUDICADOS	
	ESPECIALIZADO	02		TOTAL DE HORAS	

\* OBRA ABASTECIDA DE MATERIAIS ( TIJOLO, AREIA E CIMENTO.)

SERVIÇOS: - LIMPEZA DA EDIFICAÇÃO  
 - ALVENARIA DE TIJOLO

Denis W. de Souza  
 ENGENHEIRO FISCAL

[Signature]  
 ENGENHEIRO

[Signature]  
[Signature]

04

# Diário de Obra

FLS. Nº 16



OBRA Construção de uma Unidade de Acolhimento  
 ÓRGÃO Prefeitura Municipal de Capageiras  
 CONSTRUTORA Brasem Incorporações Ltda.

PRAZOS	CONTRATUAL	210	TEMPO	DATA	23 / 11 / 16	
	DECORRIDO	148		A SER PREENCHIDO PELA FISCALIZAÇÃO		
	RESTANTE	62		PERÍODO DE CHUVA BOM <input type="radio"/> CHUVOSO <input type="radio"/>		
	PASSÍVEIS DE JUSTIFICATIVAS			_____ h às _____ h		
PESSOAL	SERVENTES	02	ITENS PREJUDICADOS			
	ESPECIALIZADO	02	TOTAL DE HORAS _____			

SERVIÇOS : - ALVENARIA DE VEDAÇÃO COM TISOLO  
 - CORTA E MONTAGEM DE PILAR

ENTREGA DE CIMENTO.

Denis W. de Souza  
 ENGENHEIRO FISCAL

Thomazinho  
 ENGENHEIRO

*mo*

*ck*

04

# Diário de Obra

FLS. Nº 17



OBRA Construção de uma Unidade de Acolhimento  
 ORGÃO Prefeitura Municipal de Cajazeiras  
 CONSTRUTORA Braxem Incorporações Ltda.

CONTRATUAL	210	DATA	24 / 11 / 16
DECORRIDO	119	TEMPO	<b>A SER PREENCHIDO PELA FISCALIZAÇÃO</b>  BOM <input type="radio"/> CHUVOSO <input type="radio"/> PERÍODO DE CHUVA _____ h às _____ h ITENS PREJUDICADOS _____ TOTAL DE HORAS _____
RESTANTE	61		
PASSÍVEIS DE JUSTIFICATIVAS			
SERVENTES	02		
ESPECIALIZADO	02		

SERVIÇOS : - CONCRETAGEM DE PILARES  
 - ALVENARIA DE VEDAÇÃO  
 - MONTAGEM DE FERRAGEM DE PILARES

Denis W. de Souza  
 ENGENHEIRO FISCAL

Thiago Pinho  
 ENGENHEIRO

*Ma*  
*Ch*

Nº

04

## Diário de Obra

FLS. Nº

19



OBRA Construção de uma Unidade de Acolhimento  
 ÓRGÃO Prefeitura Municipal de Caldeirinhas  
 CONSTRUTORA Braxm Incorporações Ltda.

PRAZOS	CONTRATUAL	210	TEMPO	DATA	25 / 11 / 16	
	DECORRIDO	156		A SER PREENCHIDO PELA FISCALIZAÇÃO		
	RESTANTE	54		PERÍODO DE CHUVA BOM <input type="radio"/> CHUVOSO <input type="radio"/>		
PESSOAL	PASSÍVEIS DE JUSTIFICATIVAS			h às h		
	SERVENTES	02		ITENS PREJUDICADOS		
	ESPECIALIZADO	02		TOTAL DE HORAS		

SERVIÇOS 3 - CONCRETAGEM DE PILARES  
 - FORMA DE PILARES  
 - ALVENARIA DE VEDAÇÃO  
 - MONTAGEM DE FORMAGEM

Denis W. de Souza

ENGENHEIRO FISCAL

Thorgus Ribeiro

ENGENHEIRO

*(Handwritten mark)*

*(Handwritten mark)*

# Diário de Obra

FLS. Nº 20

OBRA Construção de uma Unidade de Acolhimento  
ÓRGÃO Prefeitura Municipal de Capangueiras  
CONSTRUTORA Brahem Incorporações Ltda.

PRAZOS	CONTRATUAL	<u>210</u>	TEMPO	DATA	<u>26 / 11 / 16</u>
	DECORRIDO	<u>152</u>		A SER PREENCHIDO PELA FISCALIZAÇÃO	
	RESTANTE	<u>58</u>		PERÍODO DE CHUVA	BOM <input type="radio"/> CHUVOSO <input type="radio"/>
PESSOAL	PASSÍVEIS DE JUSTIFICATIVAS			h às _____ h	
	SERVENTES	<u>02</u>	ITENS PREJUDICADOS		
	ESPECIALIZADO	<u>02</u>	TOTAL DE HORAS		

SERVIÇOS : - ALVENARIA  
- CONCRETAGEM DE PILARES  
- FORMA DE PILARES

⊗ DEVIDO A OBRA SER EM UM LOCAL PERIGOSO, TODOS OS DIAS A EQUIPE PERDE PRODUÇÃO COM TEMPO PERDIDO LEVANDO E ESTABELECIDO MATERIAL E EQUIPAMENTOS P/ CASA (ALOJAMENTO)

Denis W. de Souza

ENGENHEIRO FISCAL

Thargus Pinheiro

ENGENHEIRO

*(Handwritten mark)*

*(Handwritten mark)*

Nº 04

# Diário de Obra

FLS. Nº 21



OBRA Construção de uma Unidade de Acolhimento  
 ÓRGÃO Prefeitura Municipal de Capazucas  
 CONSTRUTORA Braxem Incorporações Ltda.

PRAZOS	CONTRATUAL	210	TEMPO	DATA	28 / 11 / 16	
	DECORRIDO	154		A SER PREENCHIDO PELA FISCALIZAÇÃO		
	RESTANTE	56		PERÍODO DE CHUVA BOM <input type="radio"/> CHUVOSO <input type="radio"/>		
PESSOAL	PASSÍVEIS DE JUSTIFICATIVAS			h às h		
	SERVENTES	02		ITENS PREJUDICADOS		
	ESPECIALIZADO	02		TOTAL DE HORAS		

\* OBRA ABASTECIDA COM CARRO PIPA.

SERVIÇOS - ALVENARIA

- MONTAGEM DE ARMADURA PARA PILAR.

- CONCRETAGEM DE PILAR.

Denis W. de Souza

ENGENHEIRO FISCAL

Margarida Pinheiro

ENGENHEIRO

ma

cl

Nº 04

# Diário de Obra

FLS. Nº 22



OBRA Construção de uma Unidade de Acolhimento

ÓRGÃO Prefeitura Municipal de Cajazeiras

CONSTRUTORA Braxem Incorporações Ltda.

PRAZOS	CONTRATUAL	210	TEMPO	DATA	29 / 11 / 16	
	DECORRIDO	155		A SER PREENCHIDO PELA FISCALIZAÇÃO		
	RESTANTE	55		PERÍODO DE CHUVA BOM <input type="radio"/> CHUVOSO <input type="radio"/>		
	PASSÍVEIS DE JUSTIFICATIVAS			_____ h às _____ h		
ESSOAL	SERVENTES	02	ITENS PREJUDICADOS			
	ESPECIALIZADO	02	TOTAL DE HORAS _____			

SERVIÇOS: concretagem de pilares

Alvenaria

Formação de ferragem

Formação de forma

Dennis W. de Souza

ENGENHEIRO FISCAL

Thorgus Lima

ENGENHEIRO

*(Handwritten initials)*

*(Handwritten initials)*

04

# Diário de Obra

FLS. Nº 23



OBRA Construção de uma Unidade de Acolhimento  
 ÓRGÃO Prefeitura Municipal de Cajazeiras  
 CONSTRUTORA Braxm Incorporações Ltda

PRAZOS	CONTRATUAL	210	TEMPO	DATA <u>30</u> / <u>11</u> / <u>16</u>	
	DECORRIDO	156		A SER PREENCHIDO PELA FISCALIZAÇÃO	
	RESTANTE	54		PERÍODO DE CHUVA BOM <input type="radio"/> CHUVOSO <input type="radio"/>	
	PASSÍVEIS DE JUSTIFICATIVAS			_____ h às _____ h	
PESSOAL	SERVENTES	02	ITENS PREJUDICADOS		
	ESPECIALIZADO	02	TOTAL DE HORAS _____		

### SERVIÇOS

- \* ALVENÁRIA
- \* CONCRETAGEM DE PIZARES
- \* MONTAGEM DE FERRAGEM DE PIZARES

Dennis Wallace Souza  
ENGENHEIRO FISCAL

Marques Pinheiro  
ENGENHEIRO

*Handwritten initials: mo, ch*



## RELAÇÃO DE FUNCIONÁRIOS - OBRA UNA DE CAJAZEIRAS

BRENIA CARLA DE LIMA OLIVEIRA - Encarreg de Escritório de Obra

EVANIO GONÇALVES ARAUJO - Servente de Obras

FRANCISCO GUEDES DUARTE – Pedreiro

JOSE DE JESUS SILVA – Pedreiro

PAULO SERGIO GONZAGA ROCHA – Pedreiro

REGINALDO VELOSO DOS SANTOS – Armador

TIAGO ARAÚJO SIQUEIRA - Pedreiro

THARGUS DE ALMEIDA PINHO - ENGENHEIRO

*[Handwritten Signature]*

Thargus de Almeida Pinho  
Engenheiro Civil  
RNP- 0613327346  
CREA-CE: 55140

*[Handwritten Signature]*

*[Handwritten Signature]*



MINISTÉRIO DA FAZENDA - MF  
SECRETARIA DA RECEITA FEDERAL DO BRASIL - RFB

GUIA DA PREVIDÊNCIA SOCIAL - GPS



SEFIP 8.40 TAB. 35,0 DATA: 02/12/2016 HORA: 11:17:45  
1 - NOME / TELEFONE / ENDEREÇO  
BRASEM INCORPORACOES LTDA  
RUA CENTO E QUARENTA E SEIS SN  
SAO FRANCISCO 58900-000  
CAJAZEIRAS PB  
(0085) 30453355

3 - CÓDIGO DE PAGAMENTO 2216  
4 - COMPETÊNCIA 11/2016  
5 - IDENTIFICADOR 512370223678  
6 - VALOR DO INSS(+) 0,00  
7 -  
8 -  
9 - VLR OUTRAS ENTIDADES 314,24  
10 - ATUAL.MONETÁRIA/  
JUROS/MULTA/(+) 0,00  
11 - VALOR ARRECADADO 314,24  
12 - AUTENTICAÇÃO MECÂNICA  
PARA RECOLHIMENTO NO PRAZO

2 - VENCIMENTO  
(USO EXCLUSIVO INSS)

ATENÇÃO É VERBADA A UTILIZAÇÃO DA GPS PARA RECOLHIMENTO DE RECEITA DE VALOR INFERIOR AO ESTIPULADO EM RESOLUÇÃO PUBLICADA PELO INSS.A RECEITA QUE RESULTAR VALOR INFERIOR DEVERÁ SER ADICIONADA A CONTRIBUIÇÃO OU IMPORTÂNCIA CORRESPONDENTE NOS MESES SUBSEQUENTES, ATÉ QUE O TOTAL SEJA IGUAL OU SUPERIOR AO VALOR MÍNIMO FIXADO.

MINISTÉRIO DA FAZENDA - MF  
SECRETARIA DA RECEITA FEDERAL DO BRASIL - RFB

GUIA DA PREVIDÊNCIA SOCIAL - GPS

SEFIP 8.40 TAB. 35,0 DATA: 02/12/2016 HORA: 11:17:45  
1 - NOME / TELEFONE / ENDEREÇO  
BRASEM INCORPORACOES LTDA  
RUA CENTO E QUARENTA E SEIS SN  
SAO FRANCISCO 58900-000  
CAJAZEIRAS PB  
(0085) 30453355

3 - CÓDIGO DE PAGAMENTO 2216  
4 - COMPETÊNCIA 11/2016  
5 - IDENTIFICADOR 512370223678  
6 - VALOR DO INSS(+) 0,00  
7 -  
8 -  
9 - VLR OUTRAS ENTIDADES 314,24  
10 - ATUAL.MONETÁRIA/  
JUROS/MULTA/(+) 0,00  
11 - VALOR ARRECADADO 314,24  
12 - AUTENTICAÇÃO MECÂNICA  
PARA RECOLHIMENTO NO PRAZO

2 - VENCIMENTO  
(USO EXCLUSIVO INSS)

ATENÇÃO É VERBADA A UTILIZAÇÃO DA GPS PARA RECOLHIMENTO DE RECEITA DE VALOR INFERIOR AO ESTIPULADO EM RESOLUÇÃO PUBLICADA PELO INSS.A RECEITA QUE RESULTAR VALOR INFERIOR DEVERÁ SER ADICIONADA A CONTRIBUIÇÃO OU IMPORTÂNCIA CORRESPONDENTE NOS MESES SUBSEQUENTES, ATÉ QUE O TOTAL SEJA IGUAL OU SUPERIOR AO VALOR MÍNIMO FIXADO.

**LANÇADO**

*Mo*

*ch*



GPS - Guia de Previdência Social - 30 nivel

A33B130942368598091  
13/12/2016 11:06:25

SISBB - SISTEMA DE INFORMACOES BANCO DO BRASIL  
13/12/2016 - AUTOATENDIMENTO - 11.06.26  
3473803473 0004

## COMPROVANTE DE PAGAMENTO

MINISTERIO DA PREVIDENCIA E ASSISTENCIA SOCIAL  
INSTITUTO NACIONAL DO SEGURO SOCIAL  
GUIA DA PREVIDENCIA SOCIAL - GPS

CLIENTE: BRASEM INCORPORACOES LTDA  
AGENCIA: 3473-8 CONTA: 38.549-2

CODIGO DO PAGAMENTO	2216
COMPETENCIA	11/2016
IDENTIFICADOR	512370223678
DATA DO PAGAMENTO	13/12/2016
VALOR DO INSS	0,00
VALOR OUTRAS ENTIDADES	314,24
VALOR ATM/JUROS/MULTA	0,00
VALOR TOTAL	314,24

DOCUMENTO: 121316  
AUTENTICACAO SISBB: 9.398.37F.723.CF7.266

CENTRAL DE ATENDIMENTO BB  
4004 0001 CAPITAIS E REGIOES METROPOLITANAS  
0800 729 0001 DEMAIS LOCALIDADES  
CONSULTAS, INFORMACOES E SERVICOS TRANSACIONAIS.

SAC  
0800 729 0722  
INFORMACOES, RECLAMACOES E CANCELAMENTO DE  
PRODUTOS E SERVICOS.

OUIDORIA  
0800 729 5678  
RECLAMACOES NAO SOLUCIONADAS NOS CANAIS  
HABITUAIS: AGENCIA, SAC E DEMAIS CANAIS DE  
ATENDIMENTO.

ATENDIMENTO A DEFICIENTES AUDITIVOS OU DE FALA  
0800 729 0088  
INFORMACOES, RECLAMACOES, CANCELAMENTO DE  
CARTAO, OUTROS PRODUTOS E SERVICOS DE OUIDORIA.

\*\*\*\*\* VIA EMPREGADOR \*\*\*\*\*

**CONTABILIZADO**

SISBB - SISTEMA DE INFORMACOES BANCO DO BRASIL  
13/12/2016 - AUTOATENDIMENTO - 11.06.26  
3473803473 0004

## COMPROVANTE DE PAGAMENTO

MINISTERIO DA PREVIDENCIA E ASSISTENCIA SOCIAL  
INSTITUTO NACIONAL DO SEGURO SOCIAL  
GUIA DA PREVIDENCIA SOCIAL - GPS

CLIENTE: BRASEM INCORPORACOES LTDA

CODIGO DO PAGAMENTO	2216
COMPETENCIA	11/2016
IDENTIFICADOR	512370223678
DATA DO PAGAMENTO	13/12/2016
VALOR DO INSS	0,00
VALOR OUTRAS ENTIDADES	314,24
VALOR ATM/JUROS/MULTA	0,00
VALOR TOTAL	314,24

DOCUMENTO: 121316  
AUTENTICACAO SISBB: 9.398.37F.723.CF7.266

CENTRAL DE ATENDIMENTO BB  
4004 0001 CAPITAIS E REGIOES METROPOLITANAS  
0800 729 0001 DEMAIS LOCALIDADES  
CONSULTAS, INFORMACOES E SERVICOS TRANSACIONAIS.

SAC  
0800 729 0722  
INFORMACOES, RECLAMACOES E CANCELAMENTO DE  
PRODUTOS E SERVICOS.

OUIDORIA  
0800 729 5678  
RECLAMACOES NAO SOLUCIONADAS NOS CANAIS  
HABITUAIS: AGENCIA, SAC E DEMAIS CANAIS DE  
ATENDIMENTO.

ATENDIMENTO A DEFICIENTES AUDITIVOS OU DE FALA  
0800 729 0088

*ma*

*ch*

INFORMACOES, RECLAMACOES, CANCELAMENTO DE  
CARTAO, OUTROS PRODUTOS E SERVICOS DE OUVIDORIA.

\*\*\*\*\* VIA CONTRIBUINTE \*\*\*\*\*

Transação efetuada com sucesso por: JA312890 THARGUS DE ALMEIDA PINHO.

Serviço de Atendimento ao Consumidor - SAC 0800 729 0722

Ouvidoria BB 0800 729 5676  
Para deficientes auditivos 0800 729 0088



A handwritten signature in blue ink, consisting of a stylized name followed by a long horizontal stroke.

A handwritten signature in blue ink, consisting of a stylized name.





SEFIP8.40 TAB. 35,0 DATA: 13/12/2016 HORA: 09:37:00

1 - NOME / TELEFONE / ENDEREÇO

BRASEM INCORPORACOES LTDA  
RUA CENTO E QUARENTA E SEIS SN  
SAO FRANCISCO 58900-000  
CAJAZEIRAS PB  
(0085) 30453355

2 - VENCIMENTO  
(USO EXCLUSIVO INSS)

ATENÇÃO É VEDADA A UTILIZAÇÃO DA GPS PARA RECOLHIMENTO DE RECEITA DE VALOR INFERIOR AO ESTIPULADO EM RESOLUÇÃO PUBLICADA PELO INSS. A RECEITA QUE RESULTAR VALOR INFERIOR DEVERÁ SER ADICIONADA A CONTRIBUIÇÃO OU IMPORTÂNCIA CORRESPONDENTE NOS MESES SUBSEQUENTES, ATÉ QUE O TOTAL SEJA IGUAL OU SUPERIOR AO VALOR MÍNIMO FIXADO..

3 - CÓDIGO DE PAGAMENTO 2216

4 - COMPETÊNCIA 13/2016

5 - IDENTIFICADOR 512370223678

6 - VALOR DO INSS(+) 0,00

7 -

8 -

9 - VLR OUTRAS ENTIDADES 124,67

10 - ATUAL.MONETÁRIA/  
JUROS/MULTA/(+) 0,00

11 - VALOR ARRECADADO 124,67

12 - AUTENTICAÇÃO MECÂNICA  
PARA RECOLHIMENTO NO PRAZO

SEFIP8.40 TAB. 35,0 DATA: 13/12/2016 HORA: 09:37:00

1 - NOME / TELEFONE / ENDEREÇO

BRASEM INCORPORACOES LTDA  
RUA CENTO E QUARENTA E SEIS SN  
SAO FRANCISCO 58900-000  
CAJAZEIRAS PB  
(0085) 30453355

2 - VENCIMENTO  
(USO EXCLUSIVO INSS)

ATENÇÃO É VEDADA A UTILIZAÇÃO DA GPS PARA RECOLHIMENTO DE RECEITA DE VALOR INFERIOR AO ESTIPULADO EM RESOLUÇÃO PUBLICADA PELO INSS. A RECEITA QUE RESULTAR VALOR INFERIOR DEVERÁ SER ADICIONADA A CONTRIBUIÇÃO OU IMPORTÂNCIA CORRESPONDENTE NOS MESES SUBSEQUENTES, ATÉ QUE O TOTAL SEJA IGUAL OU SUPERIOR AO VALOR MÍNIMO FIXADO..

3 - CÓDIGO DE PAGAMENTO 2216

4 - COMPETÊNCIA 13/2016

5 - IDENTIFICADOR 512370223678

6 - VALOR DO INSS(+) 0,00

7 -

8 -

9 - VLR OUTRAS ENTIDADES 124,67

10 - ATUAL.MONETÁRIA/  
JUROS/MULTA/(+) 0,00

11 - VALOR ARRECADADO 124,67

12 - AUTENTICAÇÃO MECÂNICA  
PARA RECOLHIMENTO NO PRAZO



GPS - Guia de Previdência Social - 30 nível

A33D201156233267071  
20/12/2016 12:47:57

SISEB - SISTEMA DE INFORMACOES BANCO DO BRASIL  
20/12/2016 - AUTOATENDIMENTO - 12.47.59  
3473803473 0005

## COMPROVANTE DE PAGAMENTO

MINISTERIO DA PREVIDENCIA E ASSISTENCIA SOCIAL  
INSTITUTO NACIONAL DO SEGURO SOCIAL  
GUIA DA PREVIDENCIA SOCIAL - GPS

CLIENTE: BRASEM INCORPORACOES LTDA  
AGENCIA: 3473-8 CONTA: 38.549-2

CODIGO DO PAGAMENTO	2216
COMPETENCIA	13/2016
IDENTIFICADOR	512370223678
DATA DO PAGAMENTO	20/12/2016
VALOR DO INSS	0,00
VALOR OUTRAS ENTIDADES	124,67
VALOR ATM/JUROS/MULTA	0,00
VALOR TOTAL	124,67

DOCUMENTO: 122023  
AUTENTICACAO SISEB: 7.D9B.97B.078.FD4.05A

CENTRAL DE ATENDIMENTO BB  
4004 0001 CAPITAIS E REGIOES METROPOLITANAS  
0800 729 0001 DEMAIS LOCALIDADES  
CONSULTAS, INFORMACOES E SERVICOS TRANSACIONAIS.

SAC  
0800 729 0722  
INFORMACOES, RECLAMACOES E CANCELAMENTO DE  
PRODUTOS E SERVICOS.

OUIDORIA  
0800 729 5678  
RECLAMACOES NAO SOLUCIONADAS NOS CANAIS  
HABITUAIS: AGENCIA, SAC E DEMAIS CANAIS DE  
ATENDIMENTO.

ATENDIMENTO A DEFICIENTES AUDITIVOS OU DE PALA  
0800 729 0088  
INFORMACOES, RECLAMACOES, CANCELAMENTO DE  
CARTAO, OUTROS PRODUTOS E SERVICOS DE OUIDORIA.

\*\*\*\*\* VIA EMPREGADOR \*\*\*\*\*

SISEB - SISTEMA DE INFORMACOES BANCO DO BRASIL  
20/12/2016 - AUTOATENDIMENTO - 12.47.59  
3473803473 0005

## COMPROVANTE DE PAGAMENTO

MINISTERIO DA PREVIDENCIA E ASSISTENCIA SOCIAL  
INSTITUTO NACIONAL DO SEGURO SOCIAL  
GUIA DA PREVIDENCIA SOCIAL - GPS

CLIENTE: BRASEM INCORPORACOES LTDA

CODIGO DO PAGAMENTO	2216
COMPETENCIA	13/2016
IDENTIFICADOR	512370223678
DATA DO PAGAMENTO	20/12/2016
VALOR DO INSS	0,00
VALOR OUTRAS ENTIDADES	124,67
VALOR ATM/JUROS/MULTA	0,00
VALOR TOTAL	124,67

DOCUMENTO: 122023  
AUTENTICACAO SISEB: 7.D9B.97B.078.FD4.05A

CENTRAL DE ATENDIMENTO BB  
4004 0001 CAPITAIS E REGIOES METROPOLITANAS  
0800 729 0001 DEMAIS LOCALIDADES  
CONSULTAS, INFORMACOES E SERVICOS TRANSACIONAIS.

SAC  
0800 729 0722  
INFORMACOES, RECLAMACOES E CANCELAMENTO DE  
PRODUTOS E SERVICOS.

CONTABILIZADO



OUVIDORIA  
0800 729 5678  
RECLAMACOES NAO SOLUCIONADAS NOS CANAIS  
HABITUAIS: AGENCIA, SAC E DEMAIS CANAIS DE  
ATENDIMENTO.

ATENDIMENTO A DEFICIENTES AUDITIVOS OU DE FALA  
0800 729 0088  
INFORMACOES, RECLAMACOES, CANCELAMENTO DE  
CARTAO, OUTROS PRODUTOS E SERVICOS DE OUVIDORIA.



\*\*\*\*\* VIA CONTRIBUINTE \*\*\*\*\*

Transação efetuada com sucesso por: JA312890 THARGUS DE ALMEIDA PINHO.

Serviço de Atendimento ao Consumidor - SAC 0800 729 0722

Ouvidoria BB 0800 729 5678  
Para deficientes auditivos 0800 729 0088

A handwritten signature in purple ink, consisting of a stylized, cursive name.

A handwritten signature in purple ink, consisting of a stylized, cursive name.



FUNDO DE GARANTIA DO TEMPO DE SERVIÇO

GFIP - SEFIP 8.40

GRF - GUIA DE RECOLHIMENTO DO FGTS  
GERADA EM 02/12/2016 - 11:17:45



01-RAZÃO SOCIAL/NOME BRASEM INCORPORACOES LTDA				02-DDD/TELEFONE (0085)30453355
03-FPAS 507	04-SIMPLES 1	05-REMUNERAÇÃO 22.933,97	06-QTDE TRABALHADORES 10	07-ALÍQUOTA FGTS 8
08-CÓD RECOLHIMENTO 155	09-ID RECOLHIMENTO 018080-1	10-INSCRIÇÃO/TIPO (8) 22.404.799/0001-14	11-COMPETÊNCIA 11/2016	12-DATA DE VALIDADE 07/12/2016

13-DEPÓSITO + CONTRIB SOCIAL 1.834,71	14-ENCARGOS 0,00	15-TOTAL A RECOLHER 1.834,71
--	---------------------	---------------------------------

\*\*VALOR FGTS A RECOLHER ATÉ O DIA 07/12/2016\*\*

858800000180 347101801616 207599200820 240479900010

AUTENTICAÇÃO MECÂNICA



FUNDO DE GARANTIA DO TEMPO DE SERVIÇO

GFIP - SEFIP 8.40

GRF - GUIA DE RECOLHIMENTO DO FGTS  
GERADA EM 02/12/2016 - 11:17:45

01-RAZÃO SOCIAL/NOME BRASEM INCORPORACOES LTDA				02-DDD/TELEFONE (0085)30453355
03-FPAS 507	04-SIMPLES 1	05-REMUNERAÇÃO 22.933,97	06-QTDE TRABALHADORES 10	07-ALÍQUOTA FGTS 8
08-CÓD RECOLHIMENTO 155	09-ID RECOLHIMENTO 018080-1	10-INSCRIÇÃO/TIPO (8) 22.404.799/0001-14	11-COMPETÊNCIA 11/2016	12-DATA DE VALIDADE 07/12/2016

13-DEPÓSITO + CONTRIB SOCIAL 1.834,71	14-ENCARGOS 0,00	15-TOTAL A RECOLHER 1.834,71
--	---------------------	---------------------------------

\*\*VALOR FGTS A RECOLHER ATÉ O DIA 07/12/2016\*\*

858800000180 347101801616 207599200820 240479900010

AUTENTICAÇÃO MECÂNICA



ch



Boletos, Convênios e outros

A33R061219028366040  
06/12/2016 12:44:59

SISBB - SISTEMA DE INFORMACOES BANCO DO BRASIL  
06/12/2016 - AUTO-ATENDIMENTO - 12.44.59  
3473803473

COMPROVANTE DE AGENDAMENTO

CLIENTE: ERASEM INCORPORACOES LTDA  
AGENCIA: 3473-8 CONTA: 38.549-2  
EFETUADO POR: THARGUS DE ALMEIDA PINH

Convenio	FGTS ARRECADACAO GRF
Codigo de Barras	85880000018-0 34710180161-6
	20759920082-0 24047990001-0
Data do pagamento	06/12/2016
CNPJ/CEI/CPF	22404799/0001-14
COMPETENCIA	11/2016
CODIGO RECOLHIMENTO	155
VENCIMENTO	07/12/2016
VALOR DEPOSITO	1.834,71
Valor Total	1.834,71

Pagamento agendado.  
Atenção: Esta transação está sujeita a avaliação de segurança e será processada após análise. O comprovante definitivo somente será emitido após a quitacao.

Transação efetuada com sucesso por: JA312890 THARGUS DE ALMEIDA PINHO.

CONTABILIZADO

*ma*

*ck*

## Comprovante de Inscrição e de Situação Cadastral



## Contribuinte,

Confira os dados de Identificação da Pessoa Jurídica e, se houver qualquer divergência, providencie junto à RFB a sua atualização cadastral.

 <b>REPÚBLICA FEDERATIVA DO BRASIL</b> <b>CADASTRO NACIONAL DA PESSOA JURÍDICA</b>		
NÚMERO DE INSCRIÇÃO <b>22.404.799/0001-14</b> MATRIZ	<b>COMPROVANTE DE INSCRIÇÃO E DE SITUAÇÃO CADASTRAL</b>	DATA DE ABERTURA <b>08/05/2015</b>
NOME EMPRESARIAL <b>BRASEM INCORPORACOES LTDA - EPP</b>		
TÍTULO DO ESTABELECIMENTO (NOME DE FANTASIA) <b>BRASEM INCORPORACOES</b>		
CÓDIGO E DESCRIÇÃO DA ATIVIDADE ECONÔMICA PRINCIPAL <b>42.13-8-00 - Obras de urbanização - ruas, praças e calçadas</b>		
CÓDIGO E DESCRIÇÃO DAS ATIVIDADES ECONÔMICAS SECUNDÁRIAS <b>42.11-1-01 - Construção de rodovias e ferrovias</b> <b>42.11-1-02 - Pintura para sinalização em pistas rodoviárias e aeroportos</b> <b>41.20-4-00 - Construção de edifícios</b> <b>43.30-4-01 - Impermeabilização em obras de engenharia civil</b> <b>43.91-6-00 - Obras de fundações</b> <b>71.12-0-00 - Serviços de engenharia</b> <b>42.21-9-01 - Construção de barragens e represas para geração de energia elétrica</b> <b>41.10-7-00 - Incorporação de empreendimentos imobiliários</b> <b>77.32-2-01 - Aluguel de máquinas e equipamentos para construção sem operador, exceto andaimes</b> <b>42.22-7-01 - Construção de redes de abastecimento de água, coleta de esgoto e construções correlatas, exceto obras de irrigação</b> <b>43.13-4-00 - Obras de terraplenagem</b>		
CÓDIGO E DESCRIÇÃO DA NATUREZA JURÍDICA <b>206-2 - Sociedade Empresária Limitada</b>		
LOGRADOURO <b>R ARGEMIRO CARVALHO</b>	NÚMERO <b>89</b>	COMPLEMENTO <b>SALA: 105;</b>
CEP <b>60.181-085</b>	BAIRRO/DISTRITO <b>VICENTE PINZON</b>	MUNICÍPIO <b>FORTALEZA</b>
UF <b>CE</b>	ENDEREÇO ELETRÔNICO <b>CONTATO@BRASEM.COM.BR</b>	TELEFONE <b>(85) 3265-6664</b>
ENTE FEDERATIVO RESPONSÁVEL (EFR) *****		
SITUAÇÃO CADASTRAL <b>ATIVA</b>	DATA DA SITUAÇÃO CADASTRAL <b>08/05/2015</b>	
MOTIVO DE SITUAÇÃO CADASTRAL		
SITUAÇÃO ESPECIAL *****	DATA DA SITUAÇÃO ESPECIAL *****	

Aprovado pela Instrução Normativa RFB nº 1.634, de 06 de maio de 2016.

Emitido no dia 23/12/2016 às 09:52:05 (data e hora de Brasília).

Página: 1/1

© Copyright Receita Federal do Brasil - 23/12/2016



**MINISTÉRIO DA FAZENDA**  
**Secretaria da Receita Federal do Brasil**  
**Procuradoria-Geral da Fazenda Nacional**

**CERTIDÃO NEGATIVA DE DÉBITOS RELATIVOS AOS TRIBUTOS FEDERAIS E À DÍVIDA ATIVA DA UNIÃO**

**Nome: BRASEM INCORPORACOES LTDA - EPP**  
**CNPJ: 22.404.799/0001-14**

Ressalvado o direito de a Fazenda Nacional cobrar e inscrever quaisquer dívidas de responsabilidade do sujeito passivo acima identificado que vierem a ser apuradas, é certificado que não constam pendências em seu nome, relativas a créditos tributários administrados pela Secretaria da Receita Federal do Brasil (RFB) e a inscrições em Dívida Ativa da União junto à Procuradoria-Geral da Fazenda Nacional (PGFN).

Esta certidão é válida para o estabelecimento matriz e suas filiais e, no caso de ente federativo, para todos os órgãos e fundos públicos da administração direta a ele vinculados. Refere-se à situação do sujeito passivo no âmbito da RFB e da PGFN e abrange inclusive as contribuições sociais previstas nas alíneas 'a' a 'd' do parágrafo único do art. 11 da Lei nº 8.212, de 24 de julho de 1991.

A aceitação desta certidão está condicionada à verificação de sua autenticidade na Internet, nos endereços <<http://www.receita.fazenda.gov.br>> ou <<http://www.pgfn.fazenda.gov.br>>.

Certidão emitida gratuitamente com base na Portaria Conjunta RFB/PGFN nº 1.751, de 02/10/2014. Emitida às 10:53:16 do dia 18/07/2016 <hora e data de Brasília>.

Válida até 14/01/2017.

Código de controle da certidão: **ED0B.C27C.E57B.FA2E**  
Qualquer rasura ou emenda invalidará este documento.



GOVERNO DO  
ESTADO DO CEARÁ  
Procuradoria Geral do Estado



**Certidão Negativa de Débitos Estaduais**  
**Nº 201606403090**

Emitida para os efeitos da Instrução Normativa Nº 13 de 02/03/2001

IDENTIFICAÇÃO DO(A) REQUERENTE
<b>Inscrição Estadual:</b> 06.455.976-9
<b>CNPJ / CPF:</b> 22.404.799/0001-14
<b>RAZÃO SOCIAL:</b> BRASEM INCORPORACOES LTDA EPP

Ressalvado o direito da Fazenda Estadual de inscrever e cobrar as dívidas que venham a ser apuradas, certifico, para fins de direito, que revendo os registros do Cadastro de Inadimplentes da Fazenda Pública Estadual - CADINE, verificou-se nada existir em nome do(a) requerente acima identificado(a) até a presente data e horário, e, para constar, foi emitida esta certidão.

**EMITIDA VIA INTERNET EM 25/11/16 ÀS 11:56:10**  
**VÁLIDA ATÉ 24/01/2017**

**A autenticidade deste documento deverá ser comprovada via Internet, no endereço**  
**[www.sefaz.ce.gov.br](http://www.sefaz.ce.gov.br)**

*Mo*

*ed*

**CERTIDÃO NEGATIVA DE DÉBITOS DE TRIBUTOS MUNICIPAIS**

Certidão Nº 2016/278446

CPF/CNPJ: 22.404.799/0001-14

Contribuinte: BRASEM INCORPORACOES LTDA EPP

Endereço: RU ARGEMIRO CARVALHO 89 SL 105

VICENTE PINZON

Tipo de Imóvel: Não Residencial

Inscrição ISS: 347372-4

Inscrição IPTU: 838088-0

Localização Cartográfica: 51 0163 0151 0006

Testada Principal (m): 26,40

 Área do Terreno (m<sup>2</sup>): 871,20

 Área Privativa (m<sup>2</sup>): 13.14

 Área Comum (m<sup>2</sup>): 0,00

Certificamos, para os devidos fins, que **o(a) requerente** acima qualificado(a) está **quite com os tributos municipais até a presente data**, ressalvado porém, à Secretaria de Finanças, caso se constatar futuramente a legitimidade de qualquer tributo que venha a gravar a **pessoa ou o imóvel**, o direito de cobrar o débito na forma da legislação em vigor.

 Fortaleza, **24 de outubro de 2016 ( 08:16:44 )**

Certidão expedida gratuitamente com base nos artigos 534 a 563 do Regulamento do Código Tributário Municipal, aprovado pelo Decreto nº 13.716/2015.

A autenticidade desta certidão deverá ser confirmada no site da SEFIN ([www.sefin.fortaleza.ce.gov.br](http://www.sefin.fortaleza.ce.gov.br)).

 Validade: **90 dias.**
**CERTIDÃO EMITIDA VIA INTERNET**  
<http://www.sefin.fortaleza.ce.gov.br>

IMPRIMIR

VOLTAR



**CAIXA**  
CAIXA ECONÔMICA FEDERAL

## Certificado de Regularidade do FGTS - CRF

**Inscrição:** 22404799/0001-14  
**Razão Social:** BRASEM INCORPORACOES EPP  
**Endereço:** RUA ARGEMIRO CARVALHO 89 SALA 105 / VICENTE PINZON /  
FORTALEZA / CE / 60181-085

A Caixa Econômica Federal, no uso da atribuição que lhe confere o Art. 7, da Lei 8.036, de 11 de maio de 1990, certifica que, nesta data, a empresa acima identificada encontra-se em situação regular perante o Fundo de Garantia do Tempo de Serviço - FGTS.

O presente Certificado não servirá de prova contra cobrança de quaisquer débitos referentes a contribuições e/ou encargos devidos, decorrentes das obrigações com o FGTS.

**Validade:** 07/12/2016 a 05/01/2017

**Certificação Número:** 2016120704095935114046

Informação obtida em 23/12/2016, às 09:59:41.

A utilização deste Certificado para os fins previstos em Lei está condicionada à verificação de autenticidade no site da Caixa:  
**www.caixa.gov.br**

*ma*

*ch*



IMPRIMIR

VOLTAR



**CAIXA**  
CAIXA ECONÔMICA FEDERAL

## Certificado de Regularidade do FGTS - CRF

**Inscrição:** 51.237.02236.7-8  
**Razão Social:** UNA DE CAJAZEIRAS  
**Endereço:** RUA CENTO E QUARENTA E SEIS SN / SAO FRANCISCO / RIO DE JANEIRO / RJ / 58900-000

A Caixa Econômica Federal, no uso da atribuição que lhe confere o Art. 7, da Lei 8.036, de 11 de maio de 1990, certifica que, nesta data, a empresa acima identificada encontra-se em situação regular perante o Fundo de Garantia do Tempo de Serviço - FGTS.

O presente Certificado não servirá de prova contra cobrança de quaisquer débitos referentes a contribuições e/ou encargos devidos, decorrentes das obrigações com o FGTS.

**Validade:** 23/12/2016 a 21/01/2017

**Certificação Número:** 2016122310020364058141

Informação obtida em 23/12/2016, às 10:02:03.

A utilização deste Certificado para os fins previstos em Lei está condicionada à verificação de autenticidade no site da Caixa:  
**www.caixa.gov.br**

*ma*

*ch*



PODER JUDICIÁRIO  
JUSTIÇA DO TRABALHO

## CERTIDÃO NEGATIVA DE DÉBITOS TRABALHISTAS

Nome: BRASEM INCORPORACOES LTDA - EPP (MATRIZ E FILIAIS)

CNPJ: 22.404.799/0001-14

Certidão n°: 77540208/2016

Expedição: 11/08/2016, às 09:13:11

Validade: 06/02/2017 - 180 (cento e oitenta) dias, contados da data de sua expedição.

Certifica-se que **BRASEM INCORPORACOES LTDA - EPP (MATRIZ E FILIAIS)**, inscrito(a) no CNPJ sob o n° **22.404.799/0001-14**, **NÃO CONSTA** do Banco Nacional de Devedores Trabalhistas.

Certidão emitida com base no art. 642-A da Consolidação das Leis do Trabalho, acrescentado pela Lei n° 12.440, de 7 de julho de 2011, e na Resolução Administrativa n° 1470/2011 do Tribunal Superior do Trabalho, de 24 de agosto de 2011.

Os dados constantes desta Certidão são de responsabilidade dos Tribunais do Trabalho e estão atualizados até 2 (dois) dias anteriores à data da sua expedição.

No caso de pessoa jurídica, a Certidão atesta a empresa em relação a todos os seus estabelecimentos, agências ou filiais.

A aceitação desta certidão condiciona-se à verificação de sua autenticidade no portal do Tribunal Superior do Trabalho na Internet (<http://www.tst.jus.br>).

Certidão emitida gratuitamente.

### INFORMAÇÃO IMPORTANTE

Do Banco Nacional de Devedores Trabalhistas constam os dados necessários à identificação das pessoas naturais e jurídicas inadimplentes perante a Justiça do Trabalho quanto às obrigações estabelecidas em sentença condenatória transitada em julgado ou em acordos judiciais trabalhistas, inclusive no concernente aos recolhimentos previdenciários, a honorários, a custas, a emolumentos ou a recolhimentos determinados em lei; ou decorrentes de execução de acordos firmados perante o Ministério Público do Trabalho ou Comissão de Conciliação Prévia.

ch



MINISTÉRIO DO TRABALHO E EMPREGO  
SECRETARIA DE INSPEÇÃO DO TRABALHO  
Coordenação-Geral de Recursos

CERTIDÃO DE DÉBITOS

**NEGATIVA**

**EMPREGADOR:** BRASEM INCORPORACOES LTDA - EPP (BRASEM INCORPORACOES)

**CNPJ:** 22.404.799/0001-14

**DATA E HORA DA EMISSÃO:** 04/11/2016, às 16h52

CERTIFICA-SE, de acordo com as informações registradas no sistema CPMR - Controle de Processos de Multas e Recursos que, nesta data, **NÃO CONSTAM** débitos decorrentes de autuações em face do empregador acima identificado.

1. Esta certidão abrange todos os estabelecimentos do empregador.
2. A presente certidão não modifica a situação do empregador que conste do cadastro previsto na Portaria Interministerial MTE/SDH n.º 2, de 12 de maio de 2011, que disciplina o Cadastro de Empregadores que tenham submetido trabalhadores a condições análogas à de escravo.
3. **Conforme artigo 5º§ único da portaria 1421/2014 do MTE, a certidão ora instituída refletirá sempre a última situação ocorrida em cadastros administrativos pelo emitente, de modo que, havendo processos enviados à Procuradoria da Fazenda Nacional - PFN, quanto a estes, poderá ser obtida certidão perante aquele órgão, visando a demonstrar a situação atualizada dos mesmos.**
4. A autenticidade desta certidão poderá ser confirmada utilizando o código 1Zxycc4 no endereço <http://consultacpmr.mte.gov.br>
5. Expedida com base na Portaria MTE n.º 1.421, de 12 de setembro de 2014. Emitida gratuitamente.

*[assinatura]*

*[assinatura]*

Contribuinte: BRASEM INCORPORACOES LTDA - EPP

### Matrícula CEI

Tipo de Matrícula: Obra de Pessoa Jurídica - Edificação

Número da Matrícula: 51.237.02236/78

Preencha os campos abaixo para cadastrar uma nova matrícula CEI:

Nome *	UNA DE CAJAZEIRAS
<b>Endereço</b>	
Logradouro (Av, Rua, etc) *	RUA CENTO E QUARENTA E SEIS SN
Bairro	SAO FRANCISCO
CEP *	58900000
Telefone	( )
Fax	( )
E-mail	
<b>Endereço de correspondência</b>	
Logradouro (Av, Rua, etc)	RUA CENTO E QUARENTA E SEIS SN
Bairro	SAO FRANCISCO
CEP	58900000
Vínculo do Responsável *	Construtora
Vínculo com o Governo *	Municipal
FPAS *	507 - INDUSTRIAS, INDUSTRIA DA CONSTRUCAO CIVIL
CNAE *	45217 - EDIFICACOES (RESIDENCIAIS, INDUSTRIAIS, COMERCIAIS E DE SERVICOS)
Natureza Jurídica *	2062 - SOCIEDADE EMPRESARIA LIMITADA
<b>Dados da Obra</b>	
A.R.T./C.R.E.A.	003445933
Local	Imóvel em área Urbana
Alvará	
Data do Início da Obra *	30/06/2016 (dd/mm/aaaa)
<b>Construção</b>	
Pré-Fabricado?	Não
Tipo da Obra	Residências, lojas e outros, em alvenaria
Uso da Obra	Unidade Comercial
Quantidade de Unidades	0
Quantidade de Pavimentos	0
Quantidade de Unidades com 2 Quartos	0
Quantidade de Unidades com 3 Quartos	0

Mo

Ch



**Demolição**

Pré-Fabricado?

Tipo da Demolição

Uso da Demolição

Quantidade de Unidades

Quantidade de Pavimentos

Quantidade de Unidades com 2 Quartos

Quantidade de Unidades com 3 Quartos

**Comercial**

Área Existente  m<sup>2</sup>

Área da Reforma  m<sup>2</sup>

Área da Demolição  m<sup>2</sup>

Área do Acréscimo ou Obra Nova  m<sup>2</sup>

Área Resultante  m<sup>2</sup>

**Residencial**

Área Existente  m<sup>2</sup>

Área da Reforma  m<sup>2</sup>

Área da Demolição  m<sup>2</sup>

Área do Acréscimo ou Obra Nova  m<sup>2</sup>

Área Resultante  m<sup>2</sup>

*ma*

*ch*



Anotação de Responsabilidade Técnica - ART  
Lei nº 6.496, de 7 de dezembro de 1977

**CREA-PB**

Conselho Regional de Engenharia e Agronomia da Paraíba

ART OBRA / SERVIÇO: 106  
Nº PB20160092072 106



SUBSTITUIÇÃO à PB20160088723  
INDIVIDUAL

**1. Responsável Técnica**

**THARGUS DE ALMEIDA PINHO**

Título profissional: **ENGENHEIRO CIVIL**

Empresa contratada: **BRASEM INCORPORAÇÕES LTDA - EPP**

RNP: 061392734-6

Registro: 000344593-3

**2. Contratante**

Contratante: **FUNDO MUNICIPAL DE SAÚDE DE CAJAZEIRAS-PB**

**RUA CORONEL JUVENCIO CARNEIRO**

Complemento:

Cidade: **Cajazeiras**

País: **Brasil**

Telefone:

Contrato: **60050/2016**

Valor: **R\$ 597.445,49**

Ação Institucional: **Outros**

Bairro: **CENTRO**

UF: **PB**

CPF/CNPJ: 11.902.878/0001-39

Nº: 253

CEP: 58900000

Email:

Celebrado em: **27/06/2016**

Tipo de contratante: **PESSOA JURIDICA DE DIREITO PUBLICO**

**3. Dados da Obra/Serviço**

Proprietário: **FUNDO MUNICIPAL DE SAÚDE DE CAJAZEIRAS-PB**

**RUA Cento e Quarenta e Sels**

Complemento:

Cidade: **Cajazeiras**

Telefone:

Coordenadas Geográficas: **Latitude: -6.899214 Longitude: -38.527030**

Data de início: **30/06/2016**

Finalidade: **Saúde**

Bairro: **São Francisco**

UF: **PB**

CPF/CNPJ: 11.902.878/0001-39

Nº: S/N

CEP: 58900000

Email:

Previsão de término: **26/01/2017**

**4. Atividade Técnica**

**3 - CONDUÇÃO**

**15 - EXECUÇÃO > RESOLUÇÃO 1025 -> OBRAS E SERVIÇOS - CONSTRUÇÃO CIVIL -> EDIFICAÇÕES -> EDIFICAÇÃO -> #1177 - ALVENARIA**

Quantidade

Unidade

759,00

m²

Após a conclusão das atividades técnicas o profissional deverá proceder a baixa desta ART

**5. Observações**

Construção de uma unidade de acolhimento.

**6. Declarações**

Declaro que estou cumprindo as regras de acessibilidade previstas nas normas técnicas da ABNT, na legislação específica e no decreto n. 5296/2004.

**7. Entidade de Classe**

**NENHUMA - NAO OPTANTE**

**Thargus de Almeida Pinho**  
Engenheiro Civil  
RNP- 0613927346  
CREA-CE: 55140

**8. Assinaturas**

Declaro serem verdadeiras as informações acima

**Thargus de Almeida Pinho**  
THARGUS DE ALMEIDA PINHO - CPF: 043.292.893-69

\_\_\_\_\_ de \_\_\_\_\_ de \_\_\_\_\_

Local

data

**FUNDO MUNICIPAL DE SAÚDE DE CAJAZEIRAS-PB - CNPJ:**  
11.902.878/0001-39

**9. Informações**

\* A ART é válida somente quando quitada, mediante apresentação do comprovante do pagamento ou conferência no site do Crea.

**10. Valor**

Esta ART é isenta de taxa

Registrada em: **29/06/2016**

*ma*

*cl*



ESTADO DA PARAÍBA  
FUNDO MUNICIPAL DE SAÚDE DE CAJAZEIRAS  
COMISSÃO PERMANENTE DE LICITAÇÃO

CONTRATO Nº: 60050/2016-CPL

TERMO DE CONTRATO QUE ENTRE SI CELEBRAM FUNDO MUNICIPAL DE SAÚDE DE CAJAZEIRAS E BRASEM INCORPORACOES LTDA, PARA EXECUÇÃO DOS SERVIÇOS CONFORME DISCRIMINADO NESTE INSTRUMENTO NA FORMA ABAIXO:

Pelo presente instrumento particular de contrato, de um lado Fundo Municipal de Saúde de Cajazeiras - Rua Coronel Juvencio Carneiro, 253 - Centro - Cajazeiras - PB, CNPJ nº 11.902.878/0001-39, neste ato representado pelo Secretário Henry Witchael Dantas Moreira, Brasileiro, Casado, Fisioterapeuta, residente e domiciliado na Rua Aprígio Bezerra, 29 - Casa - Esperança - Cajazeiras - PB, CPF nº 031.343.244-90, Carteira de Identidade nº 1935885 SSP/PB,, doravante simplesmente CONTRATANTE, e do outro lado BRASEM INCORPORACOES LTDA - RUA ARGEMIRO CARVALHO, 89 - VICENTE PINZON - FORTALEZA - CE, CNPJ nº 22.404.799/0001-14, doravante simplesmente CONTRATADO, decidiram as partes contratantes assinar o presente contrato, o qual se regerá pelas cláusulas e condições seguintes:

**CLÁUSULA PRIMEIRA - DOS FUNDAMENTOS DO CONTRATO:**

Este contrato decorre da licitação modalidade Tomada de Preços nº 60008/2016, processada nos termos da Lei Federal nº 8.666/93 e suas alterações e a Lei Complementar nº 123, de 14 de dezembro de 2006.

**CLÁUSULA SEGUNDA - DO OBJETO DO CONTRATO:**

O presente contrato tem por objeto: Contratação de empresa para execução da obra de construção de uma Unidade de Acolhimento no município de Cajazeiras-PB..

Os serviços deverão ser executados rigorosamente de acordo com as condições expressas neste instrumento, proposta apresentada, especificações técnicas, Tomada de Preços nº 60008/2016 e instruções do Contratante, documentos esses que ficam fazendo partes integrantes do presente contrato, independente de transcrição.

**CLÁUSULA TERCEIRA - DO VALOR E PREÇOS:**

O valor total deste contrato, a base do preço proposto, é de R\$ 597.445,49 (QUINHENTOS E NOVENTA E SETE MIL QUATROCENTOS E QUARENTA E CINCO REAIS E QUARENTA E NOVE CENTAVOS).

Os preços a serem aplicados para execução dos serviços referidos neste contrato serão os constantes na proposta apresentada, que é parte integrante deste instrumento. O presente contrato é do tipo empreitada por preço global.

**CLÁUSULA QUARTA - DO REAJUSTAMENTO:**

Os preços contratados são fixos pelo período de um ano, exceto para os casos previstos no Art. 65, §§ 5º e 6º, da Lei 8.666/93.

Ocorrendo o desequilíbrio econômico-financeiro do contrato, poderá ser restabelecida a relação que as partes pactuaram inicialmente, nos termos do Art. 65, Inciso II, Alínea d, da Lei 8.666/93, mediante comprovação documental e requerimento expresso do Contratado.

**CLÁUSULA QUINTA - DA DOTAÇÃO:**

As despesas correrão por conta da seguinte dotação, constante do orçamento vigente:  
Recursos Próprios do Município de Cajazeiras: 02.130 - FUNDO MUNICIPAL DE SAÚDE  
10.303.1019.1036 - CONSTRUÇÃO DE UNIDADE DE ACOLHIMENTO ADULTO E INFANTO-JUVENIL  
44.90.51 - OBRAS E INSTALAÇÕES  
003 - SUS  
008 - FUS

**CLÁUSULA SEXTA - DO PAGAMENTO:**

O pagamento será efetuado na Tesouraria do Contratante, mediante processo regular, da seguinte maneira: Para ocorrer no prazo de trinta dias, contados do período de adimplimento.

**CLÁUSULA SÉTIMA - DOS PRAZOS:**

Os prazos para início e conclusão do objeto ora contratado, que admite prorrogação nos casos previstos pela Lei 8.666/93, estão abaixo indicados e serão considerados a partir da emissão da Ordem de Serviço:

Início: 3 (três) dias

Conclusão: 7 (sete) meses



**CLÁUSULA OITAVA - DAS OBRIGAÇÕES DO CONTRATANTE:**

- a - Efetuar o pagamento relativo a execução dos serviços efetivamente realizados, com as respectivas cláusulas do presente contrato;
- b - Proporcionar ao Contratado todos os meios necessários para a fiel execução dos serviços contratados;
- c - Notificar o Contratado sobre qualquer irregularidade encontrada quanto à qualidade dos serviços, exercendo a mais ampla e completa fiscalização, o que não exime o Contratado de suas responsabilidades contratuais e legais.

**CLÁUSULA NONA - DAS OBRIGAÇÕES DO CONTRATADO:**

- a - Executar devidamente os serviços descritos na Cláusula correspondente do presente contrato, dentro dos melhores parâmetros de qualidade estabelecidos para o ramo de atividade relacionada ao objeto contratual, com observância aos prazos estipulados;
- b - Responsabilizar-se por todos os ônus e obrigações concernentes à legislação fiscal, civil, tributária e trabalhista, bem como por todas as despesas e compromissos assumidos, a qualquer título, perante seus fornecedores ou terceiros em razão da execução do objeto contratado;
- c - Manter preposto capacitado e idôneo, aceito pelo Contratante, quando da execução de contrato, que o represente integralmente em todos os seus atos;
- d - Permitir e facilitar a fiscalização do Contratante devendo prestar os informes e esclarecimentos solicitados;
- e - Será responsável pelos danos causados diretamente ao Contratante ou a terceiros, decorrentes de sua culpa ou dolo na execução do contrato, não excluindo ou reduzindo essa responsabilidade a fiscalização ou o acompanhamento pelo órgão interessado;
- f - Não ceder, transferir ou sub-contratar, no todo ou em parte, o objeto deste instrumento, sem o conhecimento e a devida autorização expressa do Contratante;
- g - Manter, durante a vigência do contrato, em compatibilidade com as obrigações assumidas, todas as condições de habilitação e qualificação exigidas no respectivo processo licitatório, apresentando ao Contratante os documentos necessários, sempre que solicitado.

**CLÁUSULA DÉCIMA - DOS SERVIÇOS NÃO PREVISTOS:**

A execução dos serviços não previstos será regulada pelas mesmas condições e cláusulas do contrato original.

**CLÁUSULA DÉCIMA PRIMEIRA - DA PARALISAÇÃO:**

O Contratante por conveniência administrativa ou técnica, se reserva no direito de paralisar, a qualquer tempo, a execução dos serviços, cientificando devidamente o Contratado de tal decisão.

**CLÁUSULA DÉCIMA SEGUNDA - DA ALTERAÇÃO E RESCISÃO DO CONTRATO:**

Este contrato poderá ser alterado, unilateralmente pelo Contratante ou por acordo entre as partes, nos casos previstos no Art. 65 e será rescindido, de pleno direito, conforme o disposto nos Arts. 77, 78 e 79 da Lei 8.666/93.

O Contratado fica obrigado a aceitar nas mesmas condições contratuais, os acréscimos ou supressões que se fizerem necessários, até 25% (vinte e cinco por cento) do valor inicial atualizado do contrato, e, no caso de reforma de edifício ou equipamento, até o limite de 50% (cinquenta por cento) para seus acréscimos.

**CLÁUSULA DÉCIMA TERCEIRA - DAS PENALIDADES:**

A recusa injusta em deixar de cumprir as obrigações assumidas e preceitos legais, sujeitará o Contratado, garantida a prévia defesa, às seguintes penalidades previstas nos Arts. 86 e 87 da Lei 8.666/93: a - advertência; b - multa de mora de 0,5% (zero vírgula cinco por cento) aplicada sobre o valor do contrato por dia de atraso na entrega, no início ou na execução do objeto ora contratado; c - multa de 10% (dez por cento) sobre o valor contratado pela inexecução total ou parcial do contrato; d - suspensão temporária de participar em licitação e impedimento de contratar com a Administração, por prazo de até 02 (dois) anos; e - declaração de inidoneidade para licitar ou contratar com a Administração Pública enquanto perdurarem os motivos determinantes da punição ou até que seja promovida sua reabilitação perante a própria autoridade que aplicou a penalidade; f - simultaneamente, qualquer das penalidades cabíveis fundamentadas na Lei 8.666/93.

**CLÁUSULA DÉCIMA QUARTA - DOS ACRÉSCIMOS OU SUPRESSÕES DE SERVIÇOS:**

O Contratado fica obrigado a aceitar, nas mesmas condições contratuais, os acréscimos ou supressões que se fizerem nos serviços, conforme os percentuais estabelecidos no Art. 65, § 1º, da Lei 8.666/93 e suas alterações.

**CLÁUSULA DÉCIMA QUINTA - DAS DISPOSIÇÕES GERAIS:**

Para o recebimento definitivo dos serviços concluídos, o Contratante nomeará uma Comissão, de no mínimo 02 (dois) técnicos, que visitará as obras e emitirá o termo de Recebimento.

**CLÁUSULA DÉCIMA SEXTA - DO FORO:**

Para dirimir as questões decorrentes deste contrato, as partes elegem o Foro da Comarca de Cajazeiras.



E, por estarem de pleno acordo, foi lavrado o presente contrato em 02 (duas) vias, o assinado pelas partes e por duas testemunhas.



Cajazeiras - PB, 27 de Junho de 2016.

TESTEMUNHAS

Penally Dias de Lina  
109.734-984-55

Francisca de Oliveira  
Ho. 814.609-44

PELO CONTRATANTE

Henry Witchael Dantas Moreira  
Secretário  
031.343.244-90

PELO CONTRATADO

Thargus Pinho  
BRASEM INCORPORACOES LTDA

Thargus de Almeida Pinho  
Administrador Não-Sócio/CPF: 043.292.893-63  
Brasem Incorporações LTDA-EPP  
CNPJ: 22.404.799/0001-14

*ma*

*ch*



ESTADO DA PARAÍBA  
FUNDO MUNICIPAL DE SAÚDE DE CAJAZEIRAS

Cajazeiras - PB, 27 de Junho de 2016.

À  
BRASEM INCORPORACOES LTDA

Referente: Ordem de Serviços

Prezados Senhores,

Autorizamos o início dos serviços no prazo máximo de 3 (três) dias a partir desta data:

Serviços - Contratação de empresa para execução da obra de construção de uma Unidade de Acolhimento no município de Cajazeiras-PB.

Considerando ter sido esta empresa vencedora da licitação modalidade Tomada de Preços nº 60008/2016 e ainda de acordo com o contrato correspondente assinado entre as partes nº 60050/2016-CPL.

Atenciosamente,

  
HENRY WITCHAEL DANTAS MOREIRA  
Secretário

Ciente da Contratada - 27.06.16

  
BRASEM INCORPORACOES LTDA  
CNPJ nº 22.404.799/0001-14

Thargus de Almeida Pinho  
Administrador Não-Sócio/CPF: 043.292.893-69  
Brasem Incorporações LTDA-EPP  
CNPJ: 22.404.799/0001-14







ESTADO DA PARAÍBA  
PREFEITURA MUNICIPAL DE CAJAZEIRAS  
SECRETARIA DE PLANEJAMENTO

Rua Coronel Juvêncio Carneiro, 253, Centro, 58.900-000, Cajazeiras - Pb, (83) 3531-4383



**Portaria Nº 010/2016 SEPLAN**

**O SECRETÁRIO DE PLANEJAMENTO DO MUNICÍPIO DE CAJAZEIRAS, Estado da Paraíba**, no uso das atribuições que lhe são conferidas e considerando a necessidade de fiscalização das obras que estão sendo executadas no município de Cajazeiras-PB.

**RESOLVE:**

Art.1º- **EXONERAR** o Engenheiro Civil **JOÃO PAULO OLIVEIRA ALBUQUERQUE CREA/PB 160421135-0-1** como responsável pela **FISCALIZAÇÃO DE OBRA**, de Construção da Unidade de Acolhimento localizada no Bairro São Francisco.

Art.2º- **NOMEAR** o Engenheiro Civil **DENNIS WILLIAN DE SOUSA CREA/PB 161207597-1** como responsável pela **FISCALIZAÇÃO DE OBRA**, de Construção da Unidade de Acolhimento localizada no Bairro São Francisco, o qual ficará responsável pelo acompanhamento da execução da obra.

Art. 3º- O técnico responsável deverá apresentar um relatório de avaliação da execução da mencionada obra, devendo comunicar quaisquer irregularidade e providencias que devam ser efetivadas.

Art.4º- Revogadas as disposições em contrário, esta Portaria entra em vigor na data de sua publicação. Registre-se. Divulgue-se. Cumpra-se.

Registre-se. Divulgue-se. Cumpra-se.

**GABINETE SECRETARIO MUNICIPAL DO PLANEJAMENTO DO MUNICIPIO DE CAJAZEIRAS**, Estado da Paraíba, em 01 de Novembro de 2016.

  
**Josélio Feitosa de Lima**  
Secretário de Planejamento

Recebido em 01/NOV/2016  
Dennis W. de Souza

ck

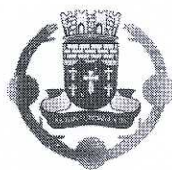

**ESTADO DA PARAÍBA  
PREFEITURA MUNICIPAL DE CAJAZEIRAS  
SECRETARIA DE PLANEJAMENTO**

**ANÁLISE DA 3ª (TERCEIRA) MEDIÇÃO DA TP 60008/2016**

**TP 60008/2016**

**Contrato: 60050/2016.**

**Objeto:** Contratação de Empresa para execução da obra de Construção de uma Unidade de Acolhimento no município de Cajazeiras – PB.

Ao analisar a **PLANILHA REFERENTE 3ª (TERCEIRA) MEDIÇÃO** da empresa **BRASEM INCORPORAÇÕES LTDA - EPP**, CNPJ 22.404.799/0001-14 com base no contrato 60050/2016, constatei que a empresa executou todos os serviços apresentados na planilha de medição em conformidade com o projeto e as especificações técnicas.

Cajazeiras, 07 de Dezembro de 2016.

*Denis W. de Souza*

**Denis Willian de Souza  
CREA – PB 161.207.957-1**

*ma*

*ch*



**CERTIDÃO DE REGISTRO E QUITAÇÃO**  
**PESSOA JURIDICA**  
 Lei Federal Nº 5194 de 24 de Dezembro de 1966

**CREA-CE**

Nº 106291/2016

Emissão: 27/06/2016

Validade: 31/03/2017

Chave: 7ZdZzA37AcDd4B00xZ3C



**Conselho Regional de Engenharia e Agronomia do Ceará**

CERTIFICAMOS que a Empresa mencionada encontra-se registrada neste Conselho, nos Termos da Lei 5.194/66, conforme os dados impressos nesta certidão. CERTIFICAMOS, ainda, que a Empresa não se encontra em débito com o Conselho de Engenharia e Agronomia do Ceará - CREA-CE, estando habilitada a exercer suas atividades, circunscrita à(s) atribuição(ões) de seu(s) responsável(veis) técnico(s)

**Descrição**

CERTIDÃO DE REGISTRO E QUITAÇÃO PESSOA JURIDICA

**Interessado(a)**

**Empresa: BRASEM INCORPORAÇÕES LTDA**

Nome Fantasia: BRASEM INCORPORAÇÕES LTDA

CNPJ: 22.404.799/0001-14

Registro: 45297-0

Categoria: Matriz

Capital Social: R\$ 539.000,00

Data do Capital: 26/08/2015

Faixa: 4

Atividades CNAE:

Objetivo Social: OBRAS DE URBANIZAÇÃO - RUAS, PRAÇAS E CALÇADAS; CONSTRUÇÃO DE RODOVIAS E FERROVIAS; PINTURA PARA SINALIZAÇÃO EM PISTAS RODOVIÁRIAS E AEROPORTOS; CONSTRUÇÃO DE EDIFÍCIOS; IMPERMEABILIZAÇÃO EM OBRAS DE ENGENHARIA CIVIL; OBRAS DE FUNDAÇÕES; SERVIÇOS DE ENGENHARIA; CONSTRUÇÃO DE BARRAGENS E REPRESAS PARA GERAÇÃO DE ENERGIA ELÉTRICA; INCORPORAÇÕES DE EMPREENDIMENTOS IMOBILIÁRIOS; ALUGUEL DE MÁQUINAS E EQUIPAMENTOS PARA CONSTRUÇÃO SEM OPERADOR E COM OPERADOR, EXCETO ANDAIMES; CONSTRUÇÃO DE REDES DE ABASTECIMENTO DE ÁGUA, COLETA DE ESGOTO E CONSTRUÇÕES CORRELATAS, EXCETO OBRAS DE IRRIGAÇÃO; OBRAS DE TERRAPLENAGEM.

Restrições do Objetivo Social:

Endereço Matriz: RUA ARGEMIRO CARVALHO, 89, SALA 105, VICENTE PINZON, FORTALEZA, CE, 60181085

Tipo de Registro: DEFINITIVO ( EMPRESA / CONSÓRCIO)

Data Inicial: 22/05/2015

Data Final: Indefinido

Registro Regional: 45297

**Informações / Notas**

- A capacidade técnico-profissional da empresa é comprovada pelo conjunto dos acervos técnicos dos profissionais constantes de seu quadro técnico.
- Esta certidão perderá a validade, caso ocorra qualquer alteração posterior dos elementos cadastrais nela contidos

**Última Anuidade Paga**

Ano: 2016

Quantidade de Parcelas: 1

**Responsáveis Técnicos**

**Profissional: THARGUS DE ALMEIDA PINHO**

Registro: 061392734-6

CPF: 043.292.893-69

Data Início: 22/05/2015

Data Fim: Indefinido

Data Fim de Contrato: Indefinido

Títulos do Profissional:

ENGENHEIRO CIVIL

Atribuição: ARTIGO 7º DA RESOLUÇÃO 218 DE 29/06/1973 DO CONFEA.

Tipo de Responsabilidade: RESPONSÁVEL TÉCNICO

*Ma*

*Ch*



Conselho Regional de Engenharia e Agronomia do Ceará

CERTIFICAMOS que o profissional mencionado encontra-se registrado neste Conselho, nos termos da Lei 5.194/66, de 24/12/1966, conforme os dados acima. CERTIFICAMOS, ainda, face o estabelecimento nos artigos 68 e 69 da referida Lei, que o interessado não se encontra em débito com o CREA-CE.

Descrição

CERTIDÃO DE REGISTRO E QUITAÇÃO PESSOA FÍSICA

Interessado(a)

Profissional: THARGUS DE ALMEIDA PINHO

Registro: 061392734-6

CPF: 043.292.893-69

Tipo de Registro: DEFINITIVO ( PROFISSIONAL DIPLOMADO NO PAÍS )

Data de Registro: 14/01/2015

Tipo de Registro: PROVISÓRIO

Data Inicial: 14/01/2015

Data Final: Indefinido

Título(s)

GRADUAÇÃO

ENGENHEIRO CIVIL

Atribuição: ARTIGO 7º DA RESOLUÇÃO 218 DE 29/06/1973 DO CONFEA.

Data de Formação: 07/01/2015

Informações / Notas

- A falsificação deste documento constitui-se em crime previsto no Código Penal Brasileiro, sujeitando o(a) autor(a) à respectiva ação penal.
- CERTIFICAMOS que caso ocorra(m) alteração(ões) no(s) elemento(s) contido(s) neste documento, esta Certidão perderá a sua validade para todos os efeitos.
- Esta certidão perderá a validade, caso ocorra qualquer alteração posterior dos elementos cadastrais nela contidos.
- Válido em todo território nacional.

Última Anuidade Paga

Ano: 2016

Quantidade de Parcelas: 1

Responsabilidades Técnicas

Empresa: M & M CONSTRUÇÕES LTDA ME

Registro: 000044833-8

CNPJ: 18.218.614/0001-00

Data Início: 30/04/2015

Data Fim: Indefinido

Data Fim de Contrato: Indefinido

Tipo de Responsabilidade: RESPONSÁVEL TÉCNICO

Empresa: BRASEM INCORPORAÇÕES LTDA

Registro: 45297-0

CNPJ: 22.404.799/0001-14

Data Início: 22/05/2015

Data Fim: Indefinido

Data Fim de Contrato: Indefinido

Tipo de Responsabilidade: RESPONSÁVEL TÉCNICO



# Recibo



A Sociedade Limitada Empresária **BRASEM INCORPORAÇÕES LTDA.**  
com CNPJ de nº. 22.404.799/0001-14, declara que recebeu o valor acima referente à atividade abaixo:

Orgão/Empresa:	PREFEITURA MUNICIPAL DE SAÚDE DE CAJAZEIRAS		
Endereço:	Rua Coronel Juvencio Carneiro, nº 253 - Centro		
Município:	Cajazeiras	UF:	PB
CNPJ:	11.902.878/0001-39		
Departamento/Secretaria:	SAÚDE		
Valor em R\$:	R\$ 19.979,40		
Descrição do Bem/Serviço:	EXECUÇÃO DA OBRA DE CONSTRUÇÃO DE UMA UNIDADE DE ACOLHIMENTO NO MUNICÍPIO DE CAJAZEIRAS - PB		
Descrição do Bem/Serviço:	3º Medição		
Descrição do Bem/Serviço:			
Nº. do Contrato:	60050/2016		
Nº. do Empenho:			
Período:	07/10/2016 A 29/11/2016		
Nº. da Fatura/NF:	52	Data da Emissão:	7 dezembro, 2016
Outras Observações:			

### Dados Bancários p/pagamento:

Banco:	Banco do Brasil S/A	Agência:	3473-8
Conta Corrente:	38549-2	CNPJ Favorecido:	22.404.799/0001-14
Favorecido:	Brasem Incorporações Ltda.		

*Thargus de Almeida Pinho*

**THARGUS DE ALMEIDA PINHO**  
ADMINISTRADOR NÃO-SÓCIO/CPF: 043.292.893-89  
Brasem Incorporações Ltda.  
CNPJ: 22.404.799/0001-14

*ch*



**Prefeitura de Fortaleza**  
Secretaria Municipal das Finanças

**PREFEITURA MUNICIPAL DE FORTALEZA**  
**SECRETARIA MUNICIPAL DAS FINANÇAS**  
**NOTA FISCAL ELETRÔNICA DE SERVIÇO - NFS-e**



Número da NFS-e  
**52**

Data e Hora da Emissão	07/12/2016 08:13:47	Competência	12/2016	Código de Verificação	825777995
Número do RPS		No. NFS-e substituída		Local da Prestação	CAJAZEIRAS - PB

**DADOS DO PRESTADOR DE SERVIÇOS**

Razão Social/Nome	BRASEM INCORPORACOES LTDA EPP				
Nome Fantasia	BRASEM INCORPORACOES				
CPF/CNPJ	22.404.799/0001-14	Insc Municipal	347.372-4	Município	FORTALEZA-CE
Endereço e CEP	R ARGEMIRO CARVALHO,89 - VICENTE PINZON CEP: 60.181-085				
Complemento	SALA 105	Telefone		E-mail	fabriciomaia@resultsolucoes.com.

**DADOS DO TOMADOR DE SERVIÇOS**

Razão Social/Nome	MUNICIPIO DE CAJAZEIRAS FUNDÓ MUNICIPAL DE SAUDE - FMS				
CPF/CNPJ	11.902.878/0001-39	Inscrição Municipal		Município	CAJAZEIRAS - PB
Endereço e CEP	R ARSENIO ROLIM ARARUNA, S/N - COCODE CEP: 58.900-000				
Complemento		Telefone	(83)3531-4383	E-mail	seplan@cajazeiras.pb.gov.br

**DISCRIMINAÇÃO DOS SERVIÇOS**

El: 51.237.02238/78 | CONTRATO: 60050/2016 | SECRETARIA: SAUDE | PERÍODO DA MEDIÇÃO: 07/10/2016 A 29/11/2016 | SERVIÇO: EXECUÇÃO DA OBRA DE CONSTRUÇÃO DE UMA UNIDADE DE ACOlhIMENTO, NO MUNICÍPIO DE CAJAZEIRAS - PB | CONFORME LEI COMPLEMENTAR 16/2003 NO SEU ARTIGO 7º COMO TAMBÉM NO PARÁGRAFO 2º, INCISO I, A BASE DE CÁLCULO DO IMPOSTO É O PREÇO DO SERVIÇO, NÃO SENDO INCLUÍDOS NA BASE DE CÁLCULO OS VALORES DOS MATERIAIS FORNECIDOS. SEGUE DEDUÇÃO E BASE DE CÁLCULO DO INSS: VALOR DA DEDUÇÃO EM 40% DO TOTAL DA NOTA: R\$ 7.991,76 (EMPREGO DE MATERIAIS) | BASE DE CÁLCULO DO INSS: R\$ 11.987,64.

*Thargus de Almeida Pinho*  
Engenheiro Civil  
RNP: 0913827348  
CREA-CE: 55149

**CÓDIGO DE ATIVIDADE CNAE**

7.02 / 412040001 - CONSTRUÇÃO DE EDIFÍCIOS

**DETALHAMENTO ESPECÍFICO DA CONSTRUÇÃO CIVIL**

Código da Obra		Código ART	
----------------	--	------------	--

**TRIBUTOS FEDERAIS**

PIS		COFINS		IR(R\$)	299,69	INSS(R\$)	879,09	CSLL(R\$)	
-----	--	--------	--	---------	--------	-----------	--------	-----------	--

Detalhamento de Valores - Prestador dos Serviços			Cálculo do ISSQN devida ao Município	
Valor dos Serviços R\$	19.979,40	Natureza Operação	Valor dos Serviços R\$	19.979,40
(-) Desconto Incondicionado		2-Tributação Fora do Município	(-) Deduções Permitidas em Lei	
(-) Desconto Condicionado		Regime especial Tributação	(-) Desconto Incondicionado	
(-) Retenções Federais	1.178,78	0-Nenhum	Base de Cálculo	19.979,40
Outras Retenções		Opção Simples Nacional	(X) Alíquota %	3,00
(-) ISS Retido	599,38	2 - Não	ISS a reter	(X) Sim ( ) Não
(=) Valor Líquido R\$	18.201,24	Incentivador Cultural	(-) Valor do ISS R\$	0,00
		2 - Não		

**Avisos**

1- Uma via desta Nota Fiscal será enviada através do e-mail fornecido pelo Tomador dos Serviços, no sítio <http://iss.fortaleza.ce.gov.br>  
2- A autenticidade desta Nota Fiscal poderá ser verificada no site, com a utilização do Código de Verificação.

*Handwritten signature and initials*





## Emissão de comprovantes - 3o nível

A336051617557403809  
05/01/2017 16:20:32



SISBB - SISTEMA DE INFORMACOES BANCO DO BRASIL  
05/01/2017 - AUTOATENDIMENTO - 16.20.25  
3473803473 SEGUNDA VIA 0005

### COMPROVANTE DE PAGAMENTO

CLIENTE: BRASEM INCORPORACOES LTDA  
AGENCIA: 3473-8 CONTA: 38.549-2  
-----  
Convenio FGTS ARRECADACAO GRF  
Codigo de Barras 85880000018-0 34710180161-6  
20759920082-0 24047990001-0  
Data do pagamento 06/12/2016  
CNPJ/CEI/CPF 22404799/0001-14  
COMPETENCIA 11/2016  
CODIGO RECOLHIMENTO 155  
VENCIMENTO 07/12/2016  
VALOR DEPOSITO 1.834,71  
Valor Total 1.834,71  
-----  
DOCUMENTO: 130611  
AUTENTICACAO SISBB: 8.2EB.363.AB0.F40.291

Transação efetuada com sucesso por: JA312890 THARGUS DE ALMEIDA PINHO.







MINISTÉRIO DA FAZENDA - MF  
 GFIP - SEFIP 8.40 (20/08/2014) TABELAS 35.0 (11/01/2016)

DATA: 02/12/2016  
 HORA: 11:17:45  
 PÁG: 0001

COMPROVANTE DE DECLARAÇÃO DAS CONTRIBUIÇÕES A RECOLHER À PREVIDÊNCIA SOCIAL E A OUTRAS ENTIDADES E FUNDOS POR FPAS TOMADOR

EMPRESA: BRASEM INCORPORACOES LTDA  
 COMP: 11/2016 COD REC: 153 COD GPS: 2119 FPAS: 507 OUTRAS ENT: 0079 SIMPLES: 1 ALIQ RAT: 3,0 RAT AJUSTADO: 3,0  
 TOMADOR/OBRA: BRASEM INCORPORACOES LTDA N° CONTROLE: FKNGOcXgakt0000-2 INSCRIÇÃO: 22.404.799/0001-14  
 LOGRADOURO: RUA ARGEIRO CARVALHO 89 105 BAIRRO: VICENTE PINZON CNAE PREPONDERANTE: 4213800  
 CIDADE: FORTALEZA UF: CE CEP: 60000-000 TELEFONE: 85-30453355 CNAE: 4213800  
 APURAÇÃO DO VALOR A RECOLHER: 507 744 629 779 TOTAL

EMPRESA	EMPREGADOS/AVULSOS	CONTRIBUINTES INDIVIDUAIS	EMPREGADOS/AVULSOS	CONTRIBUINTES INDIVIDUAIS	RAT	RAT - AGENTES NOCIVOS	VALORES PAGOS A COOPERATIVAS	ADICIONAL COOPERATIVAS	COMERCIALIZAÇÃO PRODUÇÃO	EVENTO DESPORTIVO/PATROCÍNIO	RECOLHIMENTO COMP ANT - VALOR INSS	(-) RETENÇÃO LEI 9.711/98	(-) SAL. FAMÍLIA/SAL. MATERNIDADE	(-) COMPENSAÇÃO	VALOR A RECOLHER - PREVIDÊNCIA SOCIAL	OUTRAS ENTIDADES	RECOLH COMP ANT - VALOR OUT ENTID	VALOR A RECOLHER - OUTRAS ENTIDADES	TOTAL A RECOLHER
	1.207,79	0,00	0,00	0,00	0,00	0,00	0,00	0,00	0,00	0,00	0,00	0,00	0,00	0,00	0,00	0,00	0,00	0,00	1.207,79
	0,00	0,00	0,00	0,00	0,00	0,00	0,00	0,00	0,00	0,00	0,00	0,00	0,00	0,00	0,00	0,00	0,00	0,00	0,00
	2.513,42	0,00	0,00	0,00	0,00	0,00	0,00	0,00	0,00	0,00	0,00	0,00	0,00	0,00	0,00	0,00	0,00	0,00	2.513,42
	0,00	0,00	0,00	0,00	0,00	0,00	0,00	0,00	0,00	0,00	0,00	0,00	0,00	0,00	0,00	0,00	0,00	0,00	0,00
	377,01	0,00	0,00	0,00	0,00	0,00	0,00	0,00	0,00	0,00	0,00	0,00	0,00	0,00	0,00	0,00	0,00	0,00	377,01
	0,00	0,00	0,00	0,00	0,00	0,00	0,00	0,00	0,00	0,00	0,00	0,00	0,00	0,00	0,00	0,00	0,00	0,00	0,00
	0,00	0,00	0,00	0,00	0,00	0,00	0,00	0,00	0,00	0,00	0,00	0,00	0,00	0,00	0,00	0,00	0,00	0,00	0,00
	0,00	0,00	0,00	0,00	0,00	0,00	0,00	0,00	0,00	0,00	0,00	0,00	0,00	0,00	0,00	0,00	0,00	0,00	0,00
	0,00	0,00	0,00	0,00	0,00	0,00	0,00	0,00	0,00	0,00	0,00	0,00	0,00	0,00	0,00	0,00	0,00	0,00	0,00
	0,00	0,00	0,00	0,00	0,00	0,00	0,00	0,00	0,00	0,00	0,00	0,00	0,00	0,00	0,00	0,00	0,00	0,00	0,00
	3,89	0,00	0,00	0,00	0,00	0,00	0,00	0,00	0,00	0,00	0,00	0,00	0,00	0,00	0,00	0,00	0,00	0,00	3,89
	4.094,33	0,00	0,00	0,00	0,00	0,00	0,00	0,00	0,00	0,00	0,00	0,00	0,00	0,00	0,00	0,00	0,00	0,00	4.094,33
	0,00	0,00	0,00	0,00	0,00	0,00	0,00	0,00	0,00	0,00	0,00	0,00	0,00	0,00	0,00	0,00	0,00	0,00	0,00
	728,89	0,00	0,00	0,00	0,00	0,00	0,00	0,00	0,00	0,00	0,00	0,00	0,00	0,00	0,00	0,00	0,00	0,00	728,89
	0,00	0,00	0,00	0,00	0,00	0,00	0,00	0,00	0,00	0,00	0,00	0,00	0,00	0,00	0,00	0,00	0,00	0,00	0,00
	728,89	0,00	0,00	0,00	0,00	0,00	0,00	0,00	0,00	0,00	0,00	0,00	0,00	0,00	0,00	0,00	0,00	0,00	728,89
	728,89	0,00	0,00	0,00	0,00	0,00	0,00	0,00	0,00	0,00	0,00	0,00	0,00	0,00	0,00	0,00	0,00	0,00	728,89

(\*) Os valores de retenção, salário-família/salário-maternidade e compensação demonstrados são os efetivamente abatidos.  
 A DECLARAÇÃO DE DADOS CONSTANTES DESTA GFIP E DO ARQUIVO SEFIP CORRESPONDENTE A CONTRIBUIÇÃO PREVIDENCIÁRIA, EQUIVALE A CONFISSÃO DE DÍVIDA DOS VALORES DEBIDOS DEBENTRANTES E CONSTITUI(EM) CRÉDITO(S) PASSÍVEL(IS) DE INSCRIÇÃO EM DÍVIDA ATIVA, NA AUSÊNCIA DO OPORTUNO RECOLHIMENTO OU PARCELAMENTO, E CONSEQUENTE EXECUÇÃO JUDICIAL NOS TERMOS DA LEI Nº 6.830/80.

O EMPREGADOR/CONTRIBUINTE, RENUNCIANDO EXPRESSAMENTE A QUALQUER CONTESTAÇÃO QUANTO AO VALOR E PROCEDÊNCIA DESTA DECLARAÇÃO/DÍVIDA, ASSUME INTEGRAL RESPONSABILIDADE PELA EXATIDÃO DO MONTANTE DECLARADO E CONFESSADO, FICANDO, ENTRETANTO, RESSALVADO A SECRETARIA DA RECEITA FEDERAL DO BRASIL O DIREITO DE APURAR, A QUALQUER TEMPO, A EXISTÊNCIA DE OUTRAS IMPORTANCIAS DEVIDAS NÃO INCLuíDAS NESTE INSTRUMENTO, AINDA QUE RELATIVAS AO MESMO PERÍODO.

O EMPREGADOR/CONTRIBUINTE RECONHECE QUE A PRESENTE CONFISSÃO DE DÍVIDA NÃO OBRIGA A SECRETARIA DA RECEITA FEDERAL DO BRASIL A EXPEDIR DOCUMENTO COMPROBATÓRIO DA INEXISTÊNCIA DE DÉBITO, SALVO SE SEU CRÉDITO FOR GARANTIDO NA FORMA DOS ARTS. 258 E 259 DO REGULAMENTO DA PREVIDÊNCIA SOCIAL, APROVADO PELO DECRETO 3.048, DE 12/05/1999, E ALTERAÇÕES POSTERIORES.



*mo* *de*









MINISTÉRIO DO TRABALHO E EMPREGO - MTE  
 GFIP - SEFIP 8.40 (20/08/2014) TABELAS 35.0 (11/01/2016)

MINISTÉRIO DA FAZENDA - MF

DATA: 13/12/2016  
 HORA: 09:37:00  
 PÁG: 0001/0012

RELAÇÃO DOS TRABALHADORES CONSTANTES NO ARQUIVO SEFIP  
 MODALIDADE: 1-DECLARAÇÃO AO FGTS E À PREVIDÊNCIA

EMPRESA: BRASEM INCORPORACOES LTDA INSCRIÇÃO: 22.404.799/0001-14  
 COMP: 13/2016 COD REC:155 COD GPS: 2119 FPAS: 507 OUTRAS ENT: 0079 SIMPLES:1 RAT: 3,0  
 TOMADOR/OBRA: BRASEM INCORPORACOES LTDA FAP: 1,00 RAT AJUSTADO: 3,00  
 INSCRIÇÃO: 22.404.799/0001-14

Nome Trabalhador	REM SEM 13º SAL.	REM 13º SAL.	BASE CÁL. 13º SAL.	PIS/PASEP/CI	CONTRIB SEG DEVIDA	ADMISSÃO	CAT	OCOR	DATA/COD MOVIMENTAÇÃO	DEPÓSITO	CBO
			BASE CÁL PREV SOCIAL								JAM
ALVARO ALBINO VITORIANO	0,00	0,00	204.76851.93-3		01/03/2016	01				0,00	07102
GLAYSA CARVALHO DE QUEIROZ CORREA	0,00	0,00	124.28923.44-9		09/08/2016	01				0,00	04110
PAMELIA FRANCISCA MEDEIROS	0,00	0,00	201.58618.49-6		01/08/2016	01				0,00	01231
THIARGUS DE ALMEIDA PINHO	0,00	0,00	203.78112.61-3		01/06/2015	01				0,00	02142
			5.153,52		566,88					0,00	0,00

*me*

TOTALS DA EMPRESA/TOMADOR  
 0,00

7.208,10

731,24

0,00

0,00



*ch*

MINISTÉRIO DO TRABALHO E EMPREGO - MTE  
GFIP - SEFIP 8.40 (20/08/2014) TABELAS 35.0 (11/01/2016)

MINISTÉRIO DA FAZENDA - MF

DATA: 13/12/2016  
HORA: 09:37:00  
PÁG: 0002/0012

RELAÇÃO DOS TRABALHADORES CONSTANTES NO ARQUIVO SEFIP  
RESUMO DO FECHAMENTO - TOMADOR DE SERVIÇOS/OBRA  
MODALIDADE : 1-DECLARAÇÃO AO FGTS E À PREVIDÊNCIA

EMPRESA: BRASEM INCORPORACOES LTDA  
COMP: 13/2016 COD REC:155 COD GPS: 2119 FPAS: 507 OUTRAS ENT: 0079 SIMPLES: 1 RAT: 3.0  
TOMADOR/OBRA: BRASEM INCORPORACOES LTDA N° DE CONTROLE: 0nkrrHdaBrR0000-8 N° ARQUIVO: FlXrtOBaE000000-5  
INSCRIÇÃO: 22.404.799/0001-14 INSCRIÇÃO: 22.404.799/0001-14  
LOGRADOURO: RUA ARCEMIRO CARVALHO 89 105 BAIRRO: VICENTE PINZON CNAE PREPONDERANTE: 4213800  
CIDADE: FORTALEZA UF: CE CEP: 60000-000 CNAE: 4213800

CAT	QUANT	REMUNERAÇÃO SEM 13°	REMUNERAÇÃO 13°	BASE CÁL PREV SOC	BASE CÁL 13° PREV SOC
01	4	0,00	0,00	0,00	7.208,10
TOTAIS:	4	0,00	0,00	0,00	7.208,10



*ma*

*ds*

MINISTÉRIO DO TRABALHO E EMPREGO - MTE  
GFIP - SEFIP 8.40 (20/08/2014) TABELAS 35.0 (11/01/2016)

MINISTÉRIO DA FAZENDA - MF

DATA: 13/12/2016  
HORA: 09:37:00  
PÁG: 0003/0012

RESUMO DAS INFORMAÇÕES À PREVIDÊNCIA SOCIAL CONSTANTES NO ARQUIVO SEFIP  
TOMADOR DE SERVIÇOS/OBRA

EMPRESA: BRASEM INCORPORACOES LTDA  
COMP: 13/2016 COD REC: 155 COD GPS: 2119 FPAS: 507 OUTRAS ENT: 0079 SIMPLIFS: 1 RAT: 3.0  
TOMADOR/OBRA: BRASEM INCORPORACOES LTDA N° DE CONTROLE: 0nKRRHdaBnr0000-8 N° ARQUIVO: FILXrtOBaE00000-5  
INSCRIÇÃO: 22.404.799/0001-14  
FAP: 1.00 RAT AJUSTADO: 3.00  
INSCRIÇÃO: 22.404.799/0001-14

LOGRADOURO: RUA ARGENTIRO CARVALHO 89 105 BAIRRO: VICENTE PINZON CNAE PREPONDERANTE: 4213800  
CIDADE: FORTALEZA UF: CE CEP: 60000-000 TELEFONE: 0085 3045 3355 CNAE: 4213800

VALOR DEV PREV SOC CALCULADO SEFIP: 418.06 CONTRIB SEGURADOS - DEVIDA: 731.24  
SALÁRIO FAMÍLIA: 0.00 RECEITA EVENTO DESP/PATROCÍNIO: 0.00  
SALÁRIO MATERNIDADE: 0.00 PERC DE ISENÇÃO DE FILANTROPIA: 0.00  
VALORES PAGOS COOP TRABALHO - SEM ADICIONAL: 0.00 13° SALÁRIO MATERNIDADE: 0.00  
VALORES PAGOS COOP TRABALHO - ADIC. 15 ANOS: 0.00 COM PRODUÇÃO PJ: 0.00  
VALORES PAGOS COOP TRABALHO - ADIC. 20 ANOS: 0.00 COM PRODUÇÃO PF: 0.00  
VALORES PAGOS COOP TRABALHO - ADIC. 25 ANOS: 0,00 VALOR DAS FATURAS EMITIDAS PARA O TOMADOR: 0.00

COMPENSAÇÃO  
PERÍODO INICIAL: 10/2016 PERÍODO FINAL: 11/2016 VALOR SOLICITADO: 2.389.12  
VALOR ABATIDO: 2.389.10 VALOR A COMPENSAR: 0.02 VALOR EXCEDENTE AO LIMITE DOS 30%: 1.672.37

RETENÇÃO (LEI 9.711/98)  
VALOR INFORMADO: 0.00 VALOR ABATIDO PELO SEFIP: 0.00 VALOR A COMPENSAR/RESTITUIR: 0.00

BASE DE CÁLCULO APOSENTADORIA ESPECIAL/OCORRÊNCIA  
15 ANOS: 0.00 20 ANOS: 0.00  
QUANTIDADE: 0 0

QUANTIDADE DE MOVIMENTAÇÕES / CÓDIGOS

H :	0	I1:	0	I2:	0	I3:	0	I4:	0	J :	0	K :	0	L :	0	M :	0	N1:	0
N2:	0	N3:	0	O1:	0	O2:	0	O3:	0	P1:	0	P2:	0	P3:	0	Q1:	0	Q2:	0
Q3:	0	Q4:	0	Q5:	0	Q6:	0	R :	0	S2:	0	S3:	0	U1:	0	U2:	0	U3:	0
V3:	0	W :	0	X :	0	Y :	0	Z1:	0	Z2:	0	Z3:	0	Z4:	0	Z5:	0	Z6:	0



*MO*  
*cl*

MINISTÉRIO DO TRABALHO E EMPREGO - MTE  
 GFIP - SEFIP 8.40 (20/08/2014) TABELAS 35.0 (11/01/2016)

MINISTÉRIO DA FAZENDA - MF

DATA: 13/12/2016  
 HORA: 09:37:00  
 PÁG: 0004/0012

RELAÇÃO DOS TRABALHADORES CONSTANTES NO ARQUIVO SEFIP  
 MODALIDADE : 1-DECLARAÇÃO AO FGTS E À PREVIDÊNCIA

EMPRESA: BRASEM INCORPORACOES LTDA  
 COMP: 13/2016 COD REC:155 COD GPS: 2216 FPAS: 507 OUTRAS ENT: 0079 SIMPLES: 1 RAT: 3.0 INSCRIÇÃO: 22.404.799/0001-14  
 TOMADOR/OBRA: PAVIMENTAÇÃO EM PEDRA DE JENIPAPO FAP: 1.00 RAT AJUSTADO: 3.00 INSCRIÇÃO: 512351636676

NOME TRABALHADOR	REM SEM 13° SAL	REM 13° SAL	BASE CÁL. 13°SAL	PIS/PASEP/CI	ADMISSÃO	CAT	OCOR	DATA/COD MOVIMENTAÇÃO	CBO
			BASE CÁL PREV SOC		CONTRIB SEG DEVIDA			DEPÓSITO	JAM
JOHNATAN LEITE FARIAS	0,00	0,00	162.18765.41-6		01/06/2016	01		0,00	07152
			237,97		19,03				0,00

TOTALS DA EMPRESA/TOMADOR  
 0,00

237,97

19,03

0,00

0,00

*ma*

*ch*



MINISTÉRIO DO TRABALHO E EMPREGO - MTE  
GFIP - SEFIP 8.40 (20/08/2014) TABELAS 35.0 (11/01/2016)

MINISTÉRIO DA FAZENDA - MF

DATA: 13/12/2016  
HORA: 09:37:00  
PÁG: 0005/0012

RELAÇÃO DOS TRABALHADORES CONSTANTES NO ARQUIVO SEFIP  
RESUMO DO FECHAMENTO - TOMADOR DE SERVIÇOS/OBRA  
MODALIDADE : 1-DECLARAÇÃO AO FGTS E À PREVIDÊNCIA

EMPRESA: BRASEM INCORPORACOES LTDA  
COMP: 13/2016 COD REC: 155 COD GPS: 2216 FPAS: 507 OUTRAS ENT: 0079 SIMPLES: 1 RAT: 3.0  
TOMADOR/OBRA: PAVIMENTACAO EM PEDRA DE JENIPAPO N° DE CONTROLE: KfllwP7vSK0000-6  
N° ARQUIVO: FtlxrtOBaE00000-5  
INSCRIÇÃO: 22.404.799/0001-14  
FAP: 1.00 RAT AJUSTADO: 3.00  
INSCRIÇÃO: 512351636676  
LOGRADOURO: RUA ARGEMIRO CARVALHO 89 105 BAIRRO: VICENTE PINZON CNAE PREFONDERANTE: 4213800  
CIDADE: FORTALEZA UF: CE CEP: 60000-000 CNAE: 4213800

CAT	QUANT	REMUNERAÇÃO SEM 13°	REMUNERAÇÃO 13°	BASE CÁL PREV SOC	BASE CÁL 13° PREV SOC
01	1	0,00	0,00	0,00	237,97
TOTALS:	1	0,00	0,00	0,00	237,97

*ma*

*ch*



MINISTÉRIO DO TRABALHO E EMPREGO - MTE  
GFIP - SEFIP 8.40 (20/08/2014) TABELAS 35.0 (11/01/2016)

MINISTÉRIO DA FAZENDA - MF

DATA: 13/12/2016  
HORA: 09:37:00  
PÁG: 0006/0012

RESUMO DAS INFORMAÇÕES À PREVIDÊNCIA SOCIAL CONSTANTES NO ARQUIVO SEFIP  
TOMADOR DE SERVIÇOS/OBRA

EMPRESA: BRASEM INCORPORACOES LTDA N° ARQUIVO: FItXrtOBaE000000-5  
COMP: 13/2016 COD RFC: 155 COD GPS: 2216 FPAS: 507 OUTRAS FNT: 0079 SIMPLIFS: 1 RAT: 3.0 INSCRIÇÃO: 22.404.799/0001-14  
TOMADOR/OBRA: PAVIMENTACAO EM PEDRA DE JENIPAPO N° DE CONTROLE: KfItWp7TVSK0000-6 INSCRIÇÃO: FAP: 1.00 RAT AJUSTADO: 3.00  
LOGRADOURO: RUA ARGEMIRO CARVALHO 89 105 UF: CE CEP: 60000-000 BAIRRO: VICENTE PINZON CNAE PREPONDERANTE: 4213800  
CIDADE: FORTALEZA TELEFONE: 0085 3045 3355 CNAE: 4213800

VALOR DEV PREV SOC CALCULADO SEFIP: 13.80 CONTRIB SEGURADOS - DEVIDA: 19.03  
SALÁRIO FAMÍLIA: 0.00 RECEITA EVENTO DESP/PATROCÍNIO: 0.00  
SALÁRIO MATERNIDADE: 0.00 PERC DE ISENÇÃO DE FILANTROPIA: 0.00  
VALORES PAGOS COOP TRABALHO - SEM ADICIONAL: 0.00 13° SALÁRIO MATERNIDADE: 0.00  
VALORES PAGOS COOP TRABALHO - ADIC. 15 ANOS: 0.00 COM PRODUÇÃO PJ: 0.00  
VALORES PAGOS COOP TRABALHO - ADIC. 20 ANOS: 0.00 COM PRODUÇÃO PF: 0.00  
VALORES PAGOS COOP TRABALHO - ADIC. 25 ANOS: 0.00 VALOR DAS FATURAS EMITIDAS PARA O TOMADOR: 0.00

COMPENSAÇÃO  
PERÍODO INICIAL:  
VALOR ABATIDO:

10/2016 PERÍODO FINAL:  
73.75 VALOR A COMPENSAR:

11/2016 VALOR SOLICITADO:  
0.02 VALOR EXCEDENTE AO LIMITE DOS 30%:

73.77  
51.63

RETENÇÃO (LEI 9.711/98)  
VALOR INFORMADO:

0.00 VALOR ABATIDO PELO SEFIP:

0.00 VALOR A COMPENSAR/RESTITUIR:

0.00

BASE DE CÁLCULO APOSENTADORIA ESPECIAL/OCORRÊNCIA  
15 ANOS: 0.00 20 ANOS:  
QUANTIDADE: 0 QUANTIDADE:

0.00 25 ANOS:  
0 QUANTIDADE:

0.00  
0

QUANTIDADE DE MOVIMENTAÇÕES / CÓDIGOS

H :	0	I1:	0	I2:	0	I3:	0	I4:	0	J :	0	K :	0	L :	0	M :	0	N1:	0
N2:	0	N3:	0	O1:	0	O2:	0	O3:	0	P1:	0	P2:	0	P3:	0	Q1:	0	Q2:	0
Q3:	0	Q4:	0	Q5:	0	Q6:	0	R :	0	S2:	0	S3:	0	U1:	0	U2:	0	U3:	0
V3:	0	W :	0	X :	0	Y :	0	Z1:	0	Z2:	0	Z3:	0	Z4:	0	Z5:	0	Z6:	0

*ma*  
*ch*



MINISTÉRIO DO TRABALHO E EMPREGO - MTE  
 GFIP - SEFIP 8.40 (20/08/2014) TABELAS 35.0 (11/01/2016)

MINISTÉRIO DA FAZENDA - MF

DATA: 13/12/2016  
 HORA: 09:37:00  
 PÁG: 0007/0012

RELAÇÃO DOS TRABALHADORES CONSTANTES NO ARQUIVO SEFIP  
 MODALIDADE : 1-DECLARAÇÃO AO FGTS E À PREVIDÊNCIA

EMPRESA: BRASEM INCORPORACOES LTDA  
 COMP: 13/2016 COD REC: 155 COD GPS: 2216 FPAS: 507 OUTRAS ENT: 0079 SIMPLES: 1 RAT: 3.0 INSCRIÇÃO: 22.404.799/0001-14  
 TOMADOR/OBRA: UNA DE CAJAZEIRAS FAP: 1.00 RAT AJUSTADO: 3.00 INSCRIÇÃO: 512370223678

NOME TRABALHADOR	REM STM 13° SAL.	REM 13° SAL.	BASE CÁL 13° SAL. PREV SOC	PIS/PASEP/CI	CONTRIB SEG DEVIDA	ADMISSÃO	CAT	OCOR	DATA	COD MOVIMENTAÇÃO	DEPÓSITO	CEO	JAM
			BASE CÁL PREV SOCIAL										
BRENIA CARLA DE LIMA OLIVEIRA	0,00	0,00	160.04431.22-3	916,67	18/07/2016	01					0,00	07102	0,00
EVANIO GONCALVES ARAUJO	0,00	0,00	126.98986.44-3	76,25	01/12/2016	01					0,00	07170	0,00
FRANCISCO GUEDES DJARTE	0,00	0,00	126.98399.27-0	115,67	01/12/2016	01					0,00	07152	0,00
JOSE DE JESUS SILVA	0,00	0,00	108.85165.21-4	115,67	01/12/2016	01					0,00	07152	0,00
PAULO SERGIO GONZAGA ROCHA	0,00	0,00	125.17611.63-9	115,67	01/12/2016	01					0,00	07152	0,00
REGINALDO VELOSO DOS SANTOS	0,00	0,00	170.28258.14-7	115,67	01/12/2016	01					0,00	07153	0,00
TIAGO ARAUJO SIQUEIRA	0,00	0,00	165.80406.19-5	694,00	01/07/2016	01					0,00	07152	0,00

TOTAIS DA EMPRESA/TOMADOR  
 0,00

2.149,60

171,95

0,00

0,00



*Handwritten signature*

*Handwritten initials*

MINISTÉRIO DO TRABALHO E EMPREGO - MTE  
 GFIP - SEFIP 8.40 (20/08/2014) TABELAS 35.0 (11/01/2016)

MINISTÉRIO DA FAZENDA - MF

DATA: 13/12/2016  
 HORA: 09:37:00  
 PAG: 0008/0012

RELAÇÃO DOS TRABALHADORES CONSTANTES NO ARQUIVO SEFIP  
 RESUMO DO FECHAMENTO - TOMADOR DE SERVIÇOS/OBRA  
 MODALIDADE : 1-DECLARAÇÃO AO FGTS E À PREVIDÊNCIA

EMPRESA: BRASEM INCORPORACOES LTDA  
 COMP: 13/2016 COD REC: 155 COD GPS: 2216  
 TOMADOR/OBRA: UNA DE CAJAZEIRAS  
 N° ARQUIVO: FItXrtOBaE000000-5  
 INSCRIÇÃO: 22.404.799/0001-14  
 FAP: 1.00 RAT AJUSTADO: 3.00  
 INSCRIÇÃO: 512370223678

LOGRADOURO: RUA ARGEMIRO CARVALHO 89 105  
 CIDADE: FORTALEZA  
 UF: CE CEP: 60000-000  
 BAIRRO: VICENTE PINZON  
 CNAE: 4213800

CAT	QUANT	REMUNERAÇÃO SEM 13°	REMUNERAÇÃO 13°	BASE CÁL PREV SOC	BASE CÁL 13° PREV SOC
01	7	0,00	0,00	0,00	2.149,60
TOTALS:	7	0,00	0,00	0,00	2.149,60

*Ima*  
*Ch*





MINISTÉRIO DO TRABALHO E EMPREGO - MTE  
GFIP - SEFIP 8.40 (20/08/2014) TABELAS 35.0 (11/01/2016)

MINISTÉRIO DA FAZENDA - MF

DATA: 13/12/2016  
HORA: 09:37:00  
PÁG: 0009/0012

RESUMO DAS INFORMAÇÕES À PREVIDÊNCIA SOCIAL CONSTANTES NO ARQUIVO SEFIP  
TOMADOR DE SERVIÇOS/OBRA

EMPRESA: BRASEM INCORPORACOES LTDA  
COMP: 13/2016 COD REC: 155 COD GPS: 2216 FPAS: 507 OUTRAS ENT: 0079 SIMPLFS: 1 RAT: 3.0  
TOMADOR/OBRA: UNA DE CAJAZEIRAS N° DE CONTROLE: ICXWMDfewD0000-1 N° ARQUIVO: FItXrtObaE000000-5  
LOGRADOURO: RUA ARGEMIRO CARVALHO 89 105 UF: CE CEP: 60000-000 BAIRRO: VICENTE PINZON TELEFONE: 0085 3045 3355 CNAE PREPONDERANTE: 4213800  
CIDADE: FORTALEZA CNAE: 4213800

VALOR DEV PREV SOC CALCULADO SEFIP: 124.67 CONTRIB SEGURADOS - DEVIDA: 171.95  
SALÁRIO FAMÍLIA: 0.00 RECEITA EVENTO DESP/PATROCÍNIO: 0.00  
SALÁRIO MATERNIDADE: 0.00 PERC DE ISENÇÃO DE FILANTROPIA: 0.00  
VALORES PAGOS COOP TRABALHO - SEM ADICIONAL: 0.00 13° SALÁRIO MATERNIDADE: 0.00  
VALORES PAGOS COOP TRABALHO - ADIC. 15 ANOS: 0.00 COM PRODUÇÃO PJ: 0.00  
VALORES PAGOS COOP TRABALHO - ADIC. 20 ANOS: 0.00 COM PRODUÇÃO PF: 0.00  
VALORES PAGOS COOP TRABALHO - ADIC. 25 ANOS: 0.00 VALOR DAS FATURAS EMITIDAS PARA O TOMADOR: 0.00

COMPENSAÇÃO  
PERÍODO INICIAL: 10/2016 PERÍODO FINAL: 11/2016 VALOR SOLICITADO: 666.36  
VALOR ABATIDO: 666.35 VALOR A COMPENSAR: 0.01 VALOR EXCEDENTE AO LIMITE DOS 30%: 466.45

RETENÇÃO (LEI 9.711/98)  
VALOR INFORMADO: 0.00 VALOR ABATIDO PELO SEFIP: 0.00 VALOR A COMPENSAR/RESTITUIR: 0.00

BASE DE CÁLCULO APOSENTADORIA ESPECIAL/OCORRÊNCIA  
15 ANOS: 0.00 20 ANOS: 0.00 25 ANOS: 0.00  
QUANTIDADE: 0 0 0

QUANTIDADE DE MOVIMENTAÇÕES / CÓDIGOS

H :	0	I1:	0	I2:	0	I3:	0	I4:	0	J :	0	K :	0	L :	0	M :	0	N1:	0
N2:	0	N3:	0	O1:	0	O2:	0	O3:	0	P1:	0	P2:	0	P3:	0	Q1:	0	Q2:	0
Q3:	0	Q4:	0	Q5:	0	Q6:	0	R :	0	S2:	0	S3:	0	U1:	0	U2:	0	U3:	0
V3:	0	W :	0	X :	0	Y :	0	Z1:	0	Z2:	0	Z3:	0	Z4:	0	Z5:	0	Z6:	0



*Handwritten signature*

*Handwritten mark*

MINISTÉRIO DO TRABALHO E EMPREGO - MTE  
GFIP - SEFIP 8.40 (20/08/2014) TABELAS 35.0 (11/01/2016)

MINISTÉRIO DA FAZENDA - MF

DATA: 13/12/2016  
HORA: 09:37:00  
PÁG: 0010/0012

RELAÇÃO DOS TRABALHADORES CONSTANTES NO ARQUIVO SEFIP  
RESUMO DO FECHAMENTO - EMPRESA

EMPRESA: BRASEM INCORPORACOES LTDA  
COMP: 13/2016 COD REC: 155 COD GPS: N° DE CONTROLE: MI6k6MZQC3D0000-7  
FPAS: 507 OUTRAS ENT: 0079 SIMPLES: 1 RAT: 3.0  
TOMADOR/OBRA: N° ARQUIVO: FItXrtOBaE000000-5  
INSCRIÇÃO: 22.404.799/0001-14  
FAP: 1.00 RAT AJUSTADO: 3.00  
INSCRIÇÃO:

LOGRADOURO: RUA ARGEMIRO CARVALHO 89 105  
CIDADE: FORTALEZA UF: CE CEP: 60000-000  
BAIRRO: VICENTE PINZON CNAE PREPONDERANTE: 4213800  
CNAE: 4213800

CAT	QUANT	REMUNERAÇÃO SEM 13°	REMUNERAÇÃO 13°	BASE CÁL PREV SOC	BASE CÁL 13° PREV SOC
01	12	0,00	0,00	0,00	9.595,67
TOTAIS:	12	0,00	0,00	0,00	9.595,67

*Ma*

*ck*



MINISTÉRIO DO TRABALHO E EMPREGO - MTE  
GFIP - SEFIP 8.40 (20/08/2014) TABELAS 35.0 (11/01/2016)

MINISTÉRIO DA FAZENDA - MF

DATA: 13/12/2016  
HORA: 09:37:00  
PÁG: 0011/0012

RELACÃO DOS TRABALHADORES CONSTANTES NO ARQUIVO SEFIP  
RESUMO DO FECHAMENTO - EMPRESA  
FGTS

EMPRESA: BRASEM INCORPORACOES LTDA N° DE CONTROLE: MI6K6MZQC3D0000-7 N° ARQUIVO: FTXrt0BaE000000-5  
COMP: 13/2016 COD REC: 155 COD GPS: 507 OUTRAS ENT: 0079 SIMPLES: 1 RAT: 3.0 INSCRIÇÃO: 22.404.799/0001-14  
TOMADOR/OBRA: FAP: 1.00 RAT AJUSTADO: 3.0 INSCRIÇÃO:  
LOCAL: RUA ARCEMIRO CARVALHO 89 105 UF: CE CEP: 60000-000 BAIRRO: VICENTE PINZON CNAE PREPONDERANTE: 4213800  
CIDADE: FORTALEZA CNAE: 4213800

MODALIDADE : 1-DECLARAÇÃO AO FGTS E À PREVIDÊNCIA

FGTS - 8%

REMUNERAÇÃO SEM 13° SALÁRIO 0,00  
REMUNERAÇÃO 13° SALÁRIO 0,00

QUANTIDADE TRABALHADORES 12



MINISTÉRIO DO TRABALHO E EMPREGO - MTE  
GFIP - SEFIP 8.40 (20/08/2014) TABELAS 35.0 (11/01/2016)

MINISTÉRIO DA FAZENDA - MF

RESUMO DAS INFORMAÇÕES À PREVIDÊNCIA SOCIAL CONSTANTES NO ARQUIVO SEFIP

EMPRESA: BRASEM INCORPORACOES LTDA  
COMP: 13/2016 COD REC: 155 COD GPS: 507  
OUTRAS ENT: 0079 SIMPLIFS: 1 RAT: 3.0  
TOMADOR/OBRA:

Nº ARQUIVO: F1XrtOBaE000000-5  
INSCRIÇÃO: 22.404.799/0001-14  
FAP: 1.00 RAT AJUSTADO: 3.00  
INSCRIÇÃO:

Nº DE CONTROLE: M16k6MZQC3D0000-7

FPAS: 507  
OUTRAS ENT: 0079  
SIMPLIFS: 1  
RAT: 3.0

CNAE PREPONDERANTE: 4213800  
CNAE: 4213800

BAIRRO: VICENTE PINZON  
TELEFONE: 0085 3045 3355

CEP: 60000-000

UF: CE

LOGRADOURO: RUA ARGEMIRO CARVALHO 89 105  
CIDADE: FORTALEZA

VALOR DEV PREV SOC CALCULADO SEFIP: 556.53 CONTRIB SEGURADOS - DEVIDA: 922.22  
SALÁRIO FAMÍLIA: 0.00 RECEITA EVENTO DESP/PATROCÍNIO: 0.00  
SALÁRIO MATERNIDADE: 0.00 PERC DE ISENÇÃO DE FILANTROPIA: 0.00  
VALORES PAGOS COOP TRABALHO - SEM ADICIONAL: 0.00 13º SALÁRIO MATERNIDADE: 0.00  
VALORES PAGOS COOP TRABALHO - ADIC. 15 ANOS: 0.00 COM PRODUÇÃO PJ: 0.00  
VALORES PAGOS COOP TRABALHO - ADIC. 20 ANOS: 0.00 COM PRODUÇÃO PF: 0.00  
VALORES PAGOS COOP TRABALHO - ADIC. 25 ANOS: 0.00 VALOR DAS FATURAS EMITIDAS PARA O TOMADOR: 0.00

COMPENSAÇÃO PERÍODO FINAL: 3.129.25  
PERÍODO INICIAL: 0.05 VALOR EXCEDENTE AO LIMITE DOS 30%:  
VALOR ABATIDO: 2.190.45

RETENÇÃO (IPI 9.711/98) 0.00 VALOR ABATIDO PELO SEFIP: 0.00 VALOR A COMPENSAR/RESTITUIR: 0.00  
VALOR INFORMADO:

BASE DE CÁLCULO APOSENTADORIA ESPECIAL/OCORRÊNCIA  
15 ANOS: 0.00 20 ANOS:  
QUANTIDADE: 0 QUANTIDADE:

QUANTIDADE DE MOVIMENTAÇÕES / CÓDIGOS

H:	0	I1:	0	I2:	0	I3:	0	I4:	0	J:	0	K:	0	L:	0	M:	0	N1:	0
N2:	0	N3:	0	O1:	0	O2:	0	O3:	0	P1:	0	P2:	0	P3:	0	Q1:	0	Q2:	0
Q3:	0	Q4:	0	Q5:	0	Q6:	0	R:	0	S2:	0	S3:	0	U1:	0	U2:	0	U3:	0
V3:	0	W:	0	X:	0	Y:	0	Z1:	0	Z2:	0	Z3:	0	Z4:	0	Z5:	0	Z6:	0



Handwritten mark 'd' at the bottom right of the page.

MINISTÉRIO DO TRABALHO E EMPREGO - MTE  
 GFIP - SEFIP 8.40 (20/08/2014) TABELAS 35.0 (11/01/2016)

MINISTÉRIO DA FAZENDA - MF

DATA: 02/12/2016  
 HORA: 11:17:45  
 PAG: 0001/0016

RELAÇÃO DOS TRABALHADORES CONSTANTES NO ARQUIVO SEFIP  
 MODALIDADE : "BRANCO"-RECOLHIMENTO AO FGTS E DECLARAÇÃO À PREVIDÊNCIA

858800000180 347101801616 207599200820 240479900010

EMPRESA: BRASEM INCORPORACOES LTDA INSCRIÇÃO: 22.404.799/0001-14  
 COMP: 11/2016 COD REC:155 COD GPS: 2119 FAP: 1,00 RAT AJUSTADO: 3,00  
 TOMADOR/OBRA: BRASEM INCORPORACOES LTDA INSCRIÇÃO: 22.404.799/0001-14

NOME TRABALHADOR	REM 13º SAL.	REM 13º SAL.	REM 13º SAL.	BASE CÁL. 13º SAL.	PIS/PASEP/CI	CONTRIB SEG DEVIDA	ADMISSÃO	CAT	OCOR	DATA/CCD	MOVIMENTAÇÃO	CBO
				BASE CÁL PREV SOCIAL							DEPÓSITO	JAM
ALVARO ALBINO VITORIANO	500,00			204.76851.93-3			01/03/2016	01			222,72	07102
GLAYSA CARVALHO DE QUEIROZ CORREA	214,79			124.28923.44-9			09/08/2016	01			99,67	04110
PAMELIA FRANCISCA MEDEIROS	312,50			201.58618.49-6			01/08/2016	01			225,00	01231
THARGUS DE ALMEIDA PINHO	2.576,76			203.78112.61-3			01/06/2015	01			618,42	02142
				0,00			566,88					0,00

*ma*  
*ch*



MINISTÉRIO DO TRABALHO E EMPREGO - MTE  
 GFIP - SEFIP 8.40 (20/08/2014) TABELAS 35.0 (11/01/2016)

MINISTÉRIO DA FAZENDA - MF

DATA: 02/12/2016  
 HORA: 11:17:45  
 PÁG : 0002/0016

RELACÃO DOS TRABALHADORES COM GRRF CONSTANTES NO ARQUIVO SEFIP  
 MODALIDADE : "BRANCO"-RECOLHIMENTO AO FGTS E DECLARAÇÃO À PREVIDÊNCIA

858800000180 347101801616 207599200820 240479900010

EMPRESA: BRASEM INCORPORACOES LTDA INSCRIÇÃO: 22.404.799/0001-14  
 COMP: 11/2016 COD REC:155 COD GPS: 2119 FAP: 1.00 RAT AJUSTADO: 3.00  
 TOMADOR/OBRA: BRASEM INCORPORACOES LTDA INSCRIÇÃO: 22.404.799/0001-14

EMPRESA: BRASEM INCORPORACOES LTDA	COMP: 11/2016	COD REC:155	COD GPS: 2119	FAP: 1.00	RAT AJUSTADO: 3.00	INSCRIÇÃO: 22.404.799/0001-14
FRANCISCO JOSE SOARES ARAUJO	1.109,16	407,78	158.72540.27-6	01/06/2016	01	04/11/2016
REM SEM 13° SAT.			489,34	127,87		0,00
REM 13° SAT.						
BASE CÁL. 13° SAT. PREV SOC						
BASE CÁL PREV SOCIAL						
PIS/PASEP/CI						
CONTRIB SEG DEVIDA						
ADMISSÃO CAT OCOR						
DATA/COD MOVIMENTAÇÃO						
DEPOSITO						
CBO						
JAM						

*ma*



TOTALS DA EMPRESA/TOMADOR 4.011,83 1.207,79 1.165,81 0,00

MINISTÉRIO DO TRABALHO E EMPREGO - MTE  
 GFIP - SEFIP 8.40 (20/08/2014) TABELAS 35.0 (11/01/2016)

MINISTÉRIO DA FAZENDA - MF

DATA: 02/12/2016  
 HORA: 11:17:45  
 PAG: 0003/0016

RELAÇÃO DOS TRABALHADORES CONSTANTES NO ARQUIVO SEFIP  
 RESUMO DO FECHAMENTO - TOMADOR DE SERVIÇOS/OBRA  
 MODALIDADE : "BRANCO"-RECOLHIMENTO AO FGTS E DECLARAÇÃO À PREVIDÊNCIA  
 858800000180 347101801616 207599200820 240479909010

EMPRESA: BRASEM INCORPORACOES LTDA  
 COMP: 11/2016 COD REC: 155 COD GPS: 2119 FPAS: 507 OUTRAS ENT: 0079 SIMPLES: 1 RAT: 3.0  
 TOMADOR/OBRA: BRASEM INCORPORACOES LTDA N° DE CONTROLE: FXNGOCXgakn0000-2  
 Nº ARQUIVO: EODh0dYHN2Y0000-5  
 INSCRIÇÃO: 22.404.799/0001-14  
 FAP: 1.00 RAT AJUSTADO: 3.00  
 INSCRIÇÃO: 22.404.799/0001-14  
 LOGRADOURO: RUA ARGEMIRO CARVALHO 89 105 BAIRRO: VICENTE PINZON CNAE PREPONDERANTE: 4213800  
 CIDADE: FORTALEZA UF: CE CEP: 60000-000 CNAE: 4213800

CAT	QUANT	REMUNERAÇÃO SEM 13°	REMUNERAÇÃO 13°	BASE CÁL PREV SOC	BASE CÁL 13° PREV SOC
01	5	10.968,61	3.604,05	12.077,77	489,34
TOTAIS:	5	10.968,61	3.604,05	12.077,77	489,34

*Ma*



*ch*

DATA: 02/12/2016  
 HORA: 11:17:45  
 PÁG: 0004/0016

MINISTÉRIO DA FAZENDA - MF

MINISTÉRIO DO TRABALHO E EMPREGO - MTE  
 GFIP - SEFIP 8.40 (20/08/2014) TABELAS 35.0 (11/01/2016)

RESUMO DAS INFORMAÇÕES À PREVIDÊNCIA SOCIAL CONSTANTES NO ARQUIVO SEFIP  
 TOMADOR DE SERVIÇOS/OBRA

EMPRESA: BRASEM INCORPORACOES LTDA  
 COMP: 11/2016 COD REC: 155 COD GPS: 2119  
 TOMADOR/OBRA: BRASEM INCORPORACOES LTDA  
 N° DE CONTROLE: FKNQcXgkn0000-2  
 N° ARQUIVO: E0Dh0dYHN2Y0000-5  
 INSCRIÇÃO: 22.404.799/0001-14  
 FAP: 1.00 RAT AJUSTADO: 3.00  
 INSCRIÇÃO: 22.404.799/0001-14  
 CNAE PREPONDERANTE: 4213800  
 CNAE: 4213800

LOGRADOURO: RUA ARGEMIRO CARVALHO 89 105  
 CIDADE: FORTALEZA  
 UF: CE CEP: 60000-000  
 BAIRRO: VICENTE PINZON  
 TELEFONE: 0085 3045 3355

VALOR DEV PREV SOC CALCULADO SEFIP: 728.89 CONTRIB SEGURADOS - DEVIDA: 1.207.79  
 SALÁRIO FAMÍLIA: 3.89 RECEITA EVENTO DESP/PATROCÍNIO: 0.00  
 SALÁRIO MATERNIDADE: 0.00 PERC DE ISENÇÃO DE FILANTROPIA: 0.00  
 VALORES PAGOS COOP TRABALHO - SEM ADICIONAL: 0.00 13º SALÁRIO MATERNIDADE: 0.00  
 VALORES PAGOS COOP TRABALHO - ADIC. 15 ANOS: 0.00 COM PRODUÇÃO PJ: 0.00  
 VALORES PAGOS COOP TRABALHO - ADIC. 20 ANOS: 0.00 COM PRODUÇÃO PF: 0.00  
 VALORES PAGOS COOP TRABALHO - ADIC. 25 ANOS: 0.00 VALOR DAS FATURAS EMITIDAS PARA O TOMADOR: 0.00

COMPENSAÇÃO  
 PERÍODO INICIAL: 11/2016 PERÍODO FINAL: 11/2016 VALOR SOLICITADO: 4.094.37  
 VALOR ABATIDO: 4.094.33 VALOR A COMPENSAR: 0.04 VALOR EXCEDENTE AO LIMITE DOS 30%: 2.864.87

RETENÇÃO (IET 9.711/98)  
 VALOR INFORMADO: 0.00 VALOR ABATIDO PELO SEFIP: 0.00 VALOR A COMPENSAR/RESTITUIR: 0.00

BASE DE CÁLCULO APOSENTADORIA ESPECIAL/OCORRÊNCIA  
 15 ANOS: 0.00 20 ANOS: 0.00  
 QUANTIDADE: 0 QUANTIDADE: 0

QUANTIDADE DE MOVIMENTAÇÕES / CÓDIGOS

H :	0	I1:	1	I2:	0	I3:	0	I4:	0	J :	0	K :	0	L :	0	M :	0	N1:	0
N2:	0	N3:	0	O1:	0	O2:	0	O3:	0	P1:	0	P2:	0	P3:	0	Q1:	0	Q2:	0
Q3:	0	Q4:	0	Q5:	0	Q6:	0	R :	0	S2:	0	S3:	0	U1:	0	U2:	0	U3:	0
V3:	0	W :	0	X :	0	Y :	0	Z1:	0	Z2:	0	Z3:	0	Z4:	0	Z5:	0	Z6:	0



*ma*

*ch*



DATA: 02/12/2016  
 FORA: 11:17:45  
 PÁG: 0005/0016

MINISTÉRIO DA FAZENDA - ME

MINISTÉRIO DO TRABALHO E EMPREGO - MTE  
 GFIP - SEFIP 8.40 (20/08/2014) TABELAS 35.0 (11/01/2016)

RELAÇÃO DOS TRABALHADORES CONSTANTES NO ARQUIVO SEFIP  
 MODALIDADE : "BRANCO"-RECOLHIMENTO AO FGTS E DECLARAÇÃO À PREVIDÊNCIA

858800000180 347101801616 207599200820 240479900010

EMPRESA: BRASEM INCORPORACOES LTDA INSCRIÇÃO: 22.404.799/0001-14  
 COMP: 11/2016 COD REC:155 COD GPS: 2216 FPAS: 507 OUTRAS ENT: 0079 SIMPLES: 1 RAT: 3.0 FAP: 1.00 RAT AJUSTADO: 3.00  
 TOMADOR/OBRA: SMAU PRACA DA JUVENTUDE INSCRIÇÃO: 512347653675

NOME TRABALHADOR CBO  
 REM SEM 13° SAL. REM 13° SAL. BASE CÁL. 13° SAL. PREV SOC CONTRIB SEG DEVIDA AMISSÃO CAT OCOR DATA/COD MOVIMENTAÇÃO DEPOSITO JAM

CARLOS SERGIO ALVES DE MELO 173,50 126.12709.19-5 01/10/2016 01 111,04 124,93 07233  
 1.388,00 0,00

*Ma*



*cl*

TOTALS DA EMPRESA/TOMADOR

1.388,00

173,50

0,00

111,04

124,93

0,00

MINISTÉRIO DO TRABALHO E EMPREGO - MTE  
 GFIP - SEFIP 8.40 (20/08/2014) TABELAS 35.0 (11/01/2016)

MINISTÉRIO DA FAZENDA - MF

DATA: 02/12/2016  
 HORA: 11:17:45  
 PÁG: 0006/0016

RELACÃO DOS TRABALHADORES CONSTANTES NO ARQUIVO SEFIP  
 RESUMO DO FECHAMENTO - TOMADOR DE SERVIÇOS/OBRA  
 MODALIDADE : "BRANCO"-RECOLHIMENTO AO FGTS E DECLARAÇÃO À PREVIDÊNCIA  
 858800000180 347101801616 207599200820 240479900010

EMPRESA: BRASEM INCORPORACOES LTDA  
 COMP: 11/2016 COD REC: 155 COD GPS: 2216  
 TOMADOR/OBRA: SMAU PRACA DA JUVENTUDE  
 N° DE CONTROLE: GPF23PXMU6i0000-5  
 N° ARQUIVO: EODh0dYHNzy0000-5  
 INSCRIÇÃO: 22.404.799/0001-14  
 FAP: 1.00 RAT AJUSTADO: 3.00  
 INSCRIÇÃO: 512347653675  
 LOGRADOURO: RUA ARGEMIRO CARVALHO 89 105  
 CIDADE: FORTALEZA  
 UF: CE CEP: 60000-000  
 BAIRRO: VICENTE PINZON  
 CNAE PREPONDERANTE: 4213800  
 CNAE: 4213800

CAT	QUANT	REMUNERAÇÃO SEM 13°	REMUNERAÇÃO 13°	BASE CÁL PREV SOC	BASE CÁL 13° PREV SOC
01	1	1.388,00	173,50	1.388,00	0,00
TOTAIS:	1	1.388,00	173,50	1.388,00	0,00

*Ma*



*ck*

DATA: 02/12/2016  
 HORA: 11:17:45  
 PAG: 0007/0016

MINISTÉRIO DA FAZENDA - MF

MINISTÉRIO DO TRABALHO E EMPREGO - MTE  
 GFIP - SEFIP 8.40 (20/08/2014) TABELAS 35.0 (11/01/2016)

RESUMO DAS INFORMAÇÕES À PREVIDÊNCIA SOCIAL CONSTANTES NO ARQUIVO SEFIP  
 TOMADOR DE SERVIÇOS/OBRA

Nº ARQUIVO: E0Dh0dYHN2y0000-5  
 INSCRIÇÃO: 22.404.799/0001-14  
 FAP: 1.00 RAT AJUSTADO: 3.00  
 INSCRIÇÃO: 512347653675

EMPRESA: BRASEM INCORPORACOES LTDA  
 COMP: 11/2016 COD REC:155 COD GPS: 2216  
 TOMADOR/OBRA: SMAU PRAÇA DA JUVENTUDE

LOGRADOURO: RUA ARGEMIRO CARVALHO 89 105  
 CIDADE: FORTALEZA

UF: CE CEP: 60000-000  
 BAIRRO: VICENTE PINZON TELEFONE: 0085 3045 3355  
 CNAE PREPONDERANTE: 4213800  
 CNAE: 4213800

VALOR DEV PREV SOC CALCULADO SEFIP: 111.04  
 SALÁRIO FAMÍLIA: 0.00 CONTRIB SEGURADOS - DEVIDA:  
 SALÁRIO MATERNIDADE: 0.00 RECEITA EVENTO DESP/PATROCÍNIO:  
 VALORES PAGOS COOP TRABALHO - SEM ADICIONAL: 0.00 PERC DE ISENÇÃO DE FILANTROPIA:  
 VALORES PAGOS COOP TRABALHO - ADIC. 15 ANOS: 0.00 13º SALÁRIO MATERNIDADE:  
 VALORES PAGOS COOP TRABALHO - ADIC. 20 ANOS: 0.00 COM PRODUÇÃO PJ:  
 VALORES PAGOS COOP TRABALHO - ADIC. 25 ANOS: 0.00 COM PRODUÇÃO PF:  
 VALORES PAGOS COOP TRABALHO - ADIC. 25 ANOS: 0.00 VALOR DAS FATURAS EMITIDAS PARA O TOMADOR:

COMPENSAÇÃO PERÍODO FINAL: VALOR SOLICITADO: 0.00  
 PERÍODO INICIAL: 0.00 VALOR EXCEDENTE AO LIMITE DOS 30%:  
 VALOR ABATIDO: 0.00

RETENÇÃO (LEI 9.711/98) 8.117.47 VALOR ABATIDO PELO SEFIP: 430.28 VALOR A COMPENSAR/RESTITUIR: 7.687.19  
 VALOR INFORMADO:

BASE DE CÁLCULO APOSENTADORIA ESPECIAL/OCORRÊNCIA  
 15 ANOS: 0.00 20 ANOS: 0.00 25 ANOS: 0.00  
 QUANTIDADE: 0 0 0

QUANTIDADE DE MOVIMENTAÇÕES / CÓDIGOS

H :	0	I1:	0	I2:	0	I3:	0	I4:	0	J :	0	K :	0	L :	0	M :	0	N1:	0
N2:	0	N3:	0	O1:	0	O2:	0	O3:	0	P1:	0	P2:	0	P3:	0	Q1:	0	Q2:	0
Q3:	0	Q4:	0	Q5:	0	Q6:	0	R :	0	S2:	0	S3:	0	U1:	0	U2:	0	U3:	0
V3:	0	W :	0	X :	0	Y :	0	Z1:	0	Z2:	0	Z3:	0	Z4:	0	Z5:	0	Z6:	0



*ma*

*ca*

MINISTÉRIO DO TRABALHO E EMPREGO - MTE  
GFIP - SEFIP 8.40 (20/08/2014) TABELAS 35.0 (11/01/2016)

MINISTÉRIO DA FAZENDA - MF

DATA: 02/12/2016  
HORA: 11:17:45  
PÁG : 0008/0016

RELACÃO DOS TRABALHADORES CONSTANTES NO ARQUIVO SEFIP  
MODALIDADE : "BRANCO"-RECOLHIMENTO AO FGTS E DECLARAÇÃO À PREVIDÊNCIA

858800000180 347101801616 207599200820 240479900010

EMPRESA: BRASEM INCORPORACOES LTDA INSCRIÇÃO: 22.404.799/0001-14  
COMP: 11/2016 COD REC:155 COD GPS: 2208 FPA: 507 OUTRAS ENT: 0079 SIMPLRS: 1 RAT: 3.0 FAP: 1.00 RAT AJUSTADO: 3.00  
TOMADOR/OPERA: PAVIMENTACAO EM PEDRA DE JENIPAPO INSCRIÇÃO: 512351636676  
NOME TRABALHADOR PIS/PASEP/CI ADMISSÃO CAT OCOR DATA/COD MOVIMENTAÇÃO CBO  
RPM SEM 13° SAL. BASE CÁL. 13° SAL. PREV SOC CONTRIB SEG DEVIDA DEPOSITO CAM  
RPM SEM 13° SAL. BASE CÁL PREV SOCIAL

JOHNATAN LEITE FARIAS 118,98 162.18765.41-6 01/06/2016 01 9,51 07152  
0,00 0,00

TOTAIS DA EMPRESA/TOMADOR 118,98 0,00 9,51 0,00



MINISTÉRIO DO TRABALHO E EMPREGO - MTE  
 GFIP - SEFIP 8.40 (20/08/2014) TABELAS 35.0 (11/01/2016)

MINISTÉRIO DA FAZENDA - MF

DATA: 02/12/2016  
 HORA: 11:17:45  
 PÁG: 0009/0016

RELAÇÃO DOS TRABALHADORES CONSTANTES NO ARQUIVO SEFIP

RESUMO DO FECHAMENTO - TOMADOR DE SERVIÇOS/OBRA

MODALIDADE : "BRANCO"-RECOLHIMENTO AO FGTS E DECLARAÇÃO À PREVIDÊNCIA

858800000180 347101801616 207599200820 240479900010

EMPRESA: BRASEM INCORPORACOES LTDA N° ARQUIVO: E0DH0dYHN2y0000-5  
 COMP: 11/2016 COD REC:155 COD GPS: 2208 FPAS: 507 OUTRAS ENT: 0079 SIMPLES: 1 RAT: 3.0 INSCRIÇÃO: 22.404.799/0001-14  
 TOMADOR/OBRA: PAVIMENTAÇÃO EM PEDRA DE JENIPAPO N° DE CONTROLE: F3NNM0iu20Y0000-7 INSCRIÇÃO: 512351636676  
 LOGRADOURO: RUA ARCEMIRO CARVALHO 89 105 BAIRRO: VICENTE PINZON CNAE PREPONDERANTE: 4213800  
 CIDADE: FORTALEZA UF: CE CEP: 60000-000 CNAE: 4213800

CAT	QUANT	REMUNERAÇÃO SEM 13°	REMUNERAÇÃO 13°	BASE CÁL PREV SOC	BASE CÁL 13° PREV SOC
01	1	0,00	118,98	0,00	0,00
TOTALS:	1	0,00	118,98	0,00	0,00

*Ma*

*di*



DATA: 02/12/2016  
 HORA: 11:17:45  
 PÁG: 0010/0016

MINISTÉRIO DA FAZENDA - MF

MINISTÉRIO DO TRABALHO E EMPREGO - MTE  
 GFIP - SEFIP 8.40 (20/08/2014) TABELAS 35.0 (11/01/2016)

RESUMO DAS INFORMAÇÕES À PREVIDÊNCIA SOCIAL CONSTANTES NO ARQUIVO SEFIP  
 TOMADOR DE SERVIÇOS/OBRA

EMPRESA: BRASEM INCORPORACOES LTDA  
 COMP: 11/2016 COD REC:155 COD GPS: 2208  
 TOMADOR/OBRA: PAVIMENTACAO EM PEDRA DE JENIPAPO  
 N° DE CONTROLE: P3NNM0120Y0000-7  
 RAT: 3.0  
 N° ARQUIVO: E0Dh0dYHN2Y0000-5  
 INSCRIÇÃO: 22.404.799/0001-14  
 FAP: 1.00 RAT ACUSTADO: 3.00  
 INSCRIÇÃO: 512351636676  
 LOGRADOURO: RUA ARGEMIRO CARVALHO 89 105  
 UF: CE CEP: 60000-000 BAIRRO: VICENTE PINZON CNAE PREPONDERANTE: 4213800  
 CIDADE: FORTALEZA TELEFONE: 0085 3045 3355 CNAE: 4213800

VALOR DEV PREV SOC CALCULADO SEFIP: 0.00 CONTRIB SEGURADOS - DEVIDA: 0.00  
 SALÁRIO FAMÍLIA: 0.00 RECEITA EVENTO DESP/PATROCÍNIO: 0.00  
 SALÁRIO MATERNIDADE: 0.00 PERC DE ISENÇÃO DE FILANTROPIA: 0.00  
 VALORES PAGOS COOP TRABALHO - SEM ADICIONAL: 0.00 13º SALÁRIO MATERNIDADE: 0.00  
 VALORES PAGOS COOP TRABALHO - ADIC. 15 ANOS: 0.00 COM PRODUÇÃO PJ: 0.00  
 VALORES PAGOS COOP TRABALHO - ADIC. 20 ANOS: 0.00 COM PRODUÇÃO PF: 0.00  
 VALORES PAGOS COOP TRABALHO - ADIC. 25 ANOS: 0.00 VALOR DAS FATURAS EMITIDAS PARA O TOMADOR: 0.00

COMPENSAÇÃO PERÍODO FINAL: VALOR SOLICITADO: 0.00  
 PERÍODO INICIAL: 0.00 VALOR EXCEDENTE AO LIMITE DOS 30%:  
 VALOR ABATIDO: 0.00

RETENÇÃO (IET 9.711/98) VALOR ABATIDO PELO SEFIP: 0.00 VALOR A COMPENSAR/RESTITUIR: 0.00  
 VALOR INFORMADO:

BASE DE CÁLCULO APOSENTADORIA ESPECIAL/OCORRÊNCIA  
 15 ANOS: 0.00 20 ANOS: 0.00  
 QUANTIDADE: 0 QUANTIDADE:

QUANTIDADE DE MOVIMENTAÇÕES / CÓDIGOS

H :	0	I1:	0	I2:	0	I3:	0	I4:	0	J :	0	K :	0	L :	0	M :	0	N1:	0
N2:	0	N3:	0	O1:	0	O2:	0	O3:	0	P1:	0	P2:	0	P3:	0	Q1:	0	Q2:	0
Q3:	0	Q4:	0	Q5:	0	Q6:	0	R :	0	S2:	0	S3:	0	U1:	0	U2:	0	U3:	0
V3:	0	W :	0	X :	0	Y :	0	Z1:	0	Z2:	0	Z3:	0	Z4:	0	Z5:	0	Z6:	0



*Ma*

MINISTÉRIO DO TRABALHO E EMPREGO - MTE  
 GFIP - SEFIP 8.40 (20/08/2014) TABELAS 35.0 (11/01/2016)

MINISTÉRIO DA FAZENDA - MF

DATA: 02/12/2016  
 HORA: 11:17:45  
 PAG: 001:0016

RELAÇÃO DOS TRABALHADORES CONSTANTES NO ARQUIVO SEFIP  
 MODALIDADE: "BRANCO"-RECOLHIMENTO AO FGTS E DECLARAÇÃO À PREVIDÊNCIA

858800000180 347101801616 207599200820 2404799000010

EMPRESA: BRASEM INCORPORACOES LTDA INSCRIÇÃO: 22.404.799/0001-14  
 COMP: 11/2016 COD REC:155 COD GPS: 2216 FPAS: 507 OUTRAS ENT: 0079 SIMPLIS: 1 RAT: 3.0 FAP: 1.00 RAT AJUSTADO: 3.00  
 TOMADOR/OBRA: UNA DE CAJAZEIRAS INSCRIÇÃO: 512370223678

NOME TRABALHADOR	REM 13º SAL.	REM SEM 13º SAL.	PIS/PASEP/CI	CONTRIB SEG DEVIDA	ADMISSÃO	CAT	OCOR	DATA/COD MOVIMENTAÇÃO	CBO
		BASE CÁL 13º SAL	BASE CÁL PREV SOC					DEPÓSITO	JAM
		BASE CÁL PREV SOCIAL							
ANTONIO RITA NETO	228,75	160.22628.81-5	0,00	01/07/2016	01			91,50	07170
915,00		0,00		73,20				0,00	0,00
BRENIA CARLA DE LIMA OLIVEIRA	458,33	160.04431.22-3	0,00	18/07/2016	01			212,66	07102
2.200,00		0,00		198,00				0,00	0,00
LICJO JHONATAN SOARES DE SOUSA	228,75	142.17998.19-4	0,00	01/07/2016	01			91,50	07170
915,00		0,00		73,20				0,00	0,00
VLAGO ARAUJO SIQUEIRA	347,00	165.80406.19-5	0,00	01/07/2016	01			138,80	07152
1.388,00		0,00		111,04				0,00	0,00

*Ma*



TOTALS DA EMPRESA/TOMADOR 1.262,83 455,44 534,46

*ch*

MINISTÉRIO DO TRABALHO E EMPREGO - MTE  
 GFIP - SEFIP 8.40 (20/08/2014) TABELAS 35.0 (11/01/2016)

MINISTÉRIO DA FAZENDA - MF

DATA: 02/12/2016  
 HORA: 11:17:45  
 PÁG: 0012/0016

RELAÇÃO DOS TRABALHADORES CONSTANTES NO ARQUIVO SEFIP  
 RESUMO DO FECHAMENTO - TOMADOR DE SERVIÇOS/OBRA  
 MODALIDADE : "BRANCO"-RECOLHIMENTO AO FGTS E DECLARAÇÃO À PREVIDÊNCIA  
 858800000180 347101801616 207599200820 240479900010

Nº ARQUIVO: EODh0dyHN2y0000-5  
 INSCRIÇÃO: 22.404.799/0001-14  
 FAP: 1.00 RAT AJUSTADO: 3.00  
 INSCRIÇÃO: 512370223678  
 Nº DE CONTROLE: LvzSaBpTwh0000-1  
 SIMPLERS: 1 RAT: 3.0  
 OUTRAS ENT: 0079  
 FPAS: 507  
 COD GPS: 2216  
 COD REC: 155  
 COD REC: 155  
 TOMADOR/OBRA: UNA DE CAJAZEIRAS

LOGRADOURO: RUA ARCEMIRO CARVALHO 89 105  
 CIDADE: FORTALEZA  
 BAIRRO: VICENTE PINZON  
 CNABE PREPONDERANTE: 4213800  
 CNABE: 4213800  
 UF: CE CEP: 60000-000

CAT	QUANT	REMUNERAÇÃO SEM 13º	REMUNERAÇÃO 13º	BASE CÁL PREV SOC	BASE CÁL 13º PREV SOC
01	4	5.418,00	1.262,83	5.418,00	0,00
TOTAIS:	4	5.418,00	1.262,83	5.418,00	0,00

*Ma*

*ch*





DATA: 02/12/2016  
 FORA: 11:17:45  
 PÁG: 0013/0016

MINISTÉRIO DA FAZENDA - MF

MINISTÉRIO DO TRABALHO E EMPREGO - MTE  
 GFIP - SEFIP 8.40 (20/08/2014) TABELAS 35.0 (11/01/2016)

RESUMO DAS INFORMAÇÕES À PREVIDÊNCIA SOCIAL CONSTANTES NO ARQUIVO SEFIP  
 TOMADOR DE SERVIÇOS/OBRA

Nº ARQUIVO: E0Dh0dyHN2y0000-5  
 INSCRIÇÃO: 22.404.799/0001-14  
 FAP: 1.00 RAT AJUSTADO: 3.00  
 INSCRIÇÃO: 512370223678

EMPRESA: BRASEM INCORPORACOES LTDA  
 COMP: 11/2016 COD REC: 155 COD GPS: 2216 FPAS: 507 OUTRAS ENT: 0079 STMP.LRS: 1 RAT: 3.0  
 TOMADOR/OBRA: UNA DE CAJAZEIRAS Nº DE CONTROLE: LvzSaBrtmwh0000-1

LOGRADOURO: RUA ARGENIRO CARVALHO 89 105 BAIRRO: VICENTE PINZON CNAE PREPONDERANTE: 4213800  
 CIDADE: FORTALEZA UF: CE CEP: 60000-000 TELEFONE: 0085 3045 3355 CNAE: 4213800

VALOR DEV PREV SOC CALCULADO SEFIP: 314.24 CONTRIB SEGURADOS - DEVIDA: 455.44  
 SALÁRIO FAMÍLIA: 0.00 RECRITA EVENTO DESP/PATROCÍNIO: 0.00  
 SALÁRIO MATERNIDADE: 0.00 PERC DE ISENÇÃO DE FILANTROPIA: 0.00  
 VALORES PAGOS COOP TRABALHO - SEM ADICIONAL: 0.00 13º SALÁRIO MATERNIDADE: 0.00  
 VALORES PAGOS COOP TRABALHO - ADIC. 15 ANOS: 0.00 COM PRODUÇÃO PJ: 0.00  
 VALORES PAGOS COOP TRABALHO - ADIC. 20 ANOS: 0.00 COM PRODUÇÃO PF: 0.00  
 VALORES PAGOS COOP TRABALHO - ADIC. 25 ANOS: 0.00 VALOR DAS FATURAS EMITIDAS PARA O TOMADOR: 0.00

COMPENSAÇÃO 11/2016 VALOR SOLICITADO: 1.701.58  
 PERÍODO INICIAL: 11/2016 VALOR EXCEDENTE AO LIMITE DOS 30%: 1.191.11  
 VALOR ABATIDO: 0.00 VALOR A COMPENSAR/RESTITUIR: 0.00

RETENÇÃO (LEI 9.711/98) 0.00 VALOR ABATIDO PELO SEFIP: 0.00 VALOR A COMPENSAR/RESTITUIR: 0.00  
 VALOR INFORMADO: 0.00

BASE DE CÁLCULO APOSENTADORIA ESPECIAL/OCCORRÊNCIA 25 ANOS: 0.00  
 15 ANOS: 0.00  
 QUANTIDADE: 0

QUANTIDADE DE MOVIMENTAÇÕES / CÓDIGOS

H:	0	I1:	0	I2:	0	I3:	0	I4:	0	J:	0	K:	0	L:	0	M:	0	N1:	0
N2:	0	N3:	0	O1:	0	O2:	0	O3:	0	P1:	0	P2:	0	P3:	0	Q1:	0	Q2:	0
Q3:	0	Q4:	0	Q5:	0	Q6:	0	R:	0	S2:	0	S3:	0	U1:	0	U2:	0	U3:	0
V3:	0	W:	0	X:	0	Y:	0	Z1:	0	Z2:	0	Z3:	0	Z4:	0	Z5:	0	Z6:	0



*ma*

*di*

MINISTÉRIO DO TRABALHO E EMPREGO - MTE  
 GFIP - SEFIP 8.40 (20/08/2014) TABELAS 35.0 (11/01/2016)

MINISTÉRIO DA FAZENDA - MF

DATA: 02/12/2016  
 HORA: 11:17:45  
 PÁG : 0014/0016

RELAÇÃO DOS TRABALHADORES CONSTANTES NO ARQUIVO SEFIP  
 RESUMO DO FECHAMENTO - EMPRESA

858800000180 347101801616 207599200820 240479900010

EMPRESA: BRASEM INCORPORACOES LTDA  
 COMP: 11/2016 COD REC:155 COD GPS: N° DE CONTROLE: 09UqfhpboJ0000-7  
 FPAS: 507 OUTRAS ENT: 0079 SIMPLRS: 1 RAT: 3.0  
 TOMADOR/OBRA: INSCRIÇÃO: EODh0dYHN2y0000-5  
 INSCRIÇÃO: 22.404.799/0001-14  
 FAP: 1.00 RAT AJUSTADO: 3.00

LOGRADOURO: RUA ARGEMIRO CARVALHO 89 105  
 CIDADE: FORTALEZA  
 UF: CE CEP: 60000-000  
 BAIRRO: VICENTE PINZON  
 CNAE PREPONDERANTE: 4213800  
 CNAE: 4213800

CAT	QUANT	REMUNERAÇÃO SEM 13°	REMUNERAÇÃO 13°	BASE CÁL PREV SOC	BASE CÁL 13° PREV SOC
01	11	18.883,77	5.567,14	18.883,77	489,34
TOTAIS:	11	18.883,77	5.567,14	18.883,77	489,34

*Ma*

*ck*



MINISTÉRIO DO TRABALHO E EMPREGO - MTE  
GFIP - SEFIP 8.40 (20/08/2014) TABELAS 35.0 (11/01/2016)

MINISTÉRIO DA FAZENDA - MF

DATA: 02/12/2016  
HORA: 11:17:45  
PAG: 0015/0016

RELACÃO DOS TRABALHADORES CONSTANTES NO ARQUIVO SEFIP  
RESUMO DO FECHAMENTO - EMPRESA

FGTS 858800000180 347101801616 207599200820 240479900010

EMPRESA: BRASEM INCORPORACOES LTDA N° DE CONTROLE: 09Uqfhp0oJ0000-7 N° ARQUIVO: E0Dh0dyHN2y0000-5  
COMP: 11/2016 COD REC:155 COD GPS: FPAS: 507 OUTRAS ENT: 0079 SIMPLES: 1 RAT: 3.0 INSCRIÇÃO: 22.404.799/0001-14  
TOMADOR/OPERA: INSCRIÇÃO: 3.00 RAT AJUSTADO: 3.00

LOGRADOURO: RUA ARGEMIRO CARVALHO 89 105 BAIRRO: VICENTE PINZON CNAE PREPONDERANTE: 4213800  
CIDADE: FORTALEZA UF: CE CEP: 60000-000 CNAE: 4213800

MODALIDADE : "Branco"-RECOLHIMENTO AO FGTS E DECLARAÇÃO À PREVIDÊNCIA

FGTS - 8%  
17.774,61  
5.159,36

REMUNERAÇÃO SEM 13° SALÁRIO  
REMUNERAÇÃO 13° SALÁRIO

QUANTIDADE TRABALHADORES 10

VALORES DO FGTS

DATA DE RECOLHIMENTO ATÉ 07/12/2016

DEPÓSITO FGTS	ENCARGOS FGTS	ENCARGOS CONTRIB SOCIAL	TOTAL RECOLHER
1.834,71	0,00	0,00	1.834,71

*Ma*



*ek*

MINISTÉRIO DO TRABALHO E EMPREGO - MTE  
GFIP - SEFIP 8.40 (20/08/2014) TABELAS 35.0 (11/01/2016)

MINISTÉRIO DA FAZENDA - MF

DATA: 02/12/2016  
HORA: 11:17:45  
PÁG: 0016/0016

RESUMO DAS INFORMAÇÕES À PREVIDÊNCIA SOCIAL CONSTANTES NO ARQUIVO SEFIP  
EMPRESA

EMPRESA: BRASEM INCORPORACOES LTDA  
COMP: 11/2016 COD REC: 155 COD GPS: N° DE CONTROLE: 09Ucufpb0oJ0000-7  
TOMADOR/OBRA: FPAS: 507 OUTRAS ENT: 00/9 STMPLEFS: 1 RAT: 3.0  
N° ARQUIVO: E0Dh0dYHNzY0000-5  
INSCRIÇÃO: 22.404.799/0001-14  
FAP: 1.00 RAT AJUSTADO: 3.00  
INSCRIÇÃO:

LOGRADOURO: RUA ARGEMIRO CARVALHO 89 105 BAIRRO: VICENTE PINZON CNAE PREPONDERANTE: 4213800  
CIDADE: FORTALEZA UF: CE CEP: 60000-000 TELEFONE: 0085 3045 3355 CNAE: 4213800

VALOR DEV PREV SOC CALCULADO SEFIP: 1.553.91 CONTRIB SEGURADOS - DEVIDA: 1.774.27  
SALÁRIO FAMÍLIA: 3.89 RECEITA EVENTO DRSP/PATROCÍNIO: 0.00  
SALÁRIO MATERNIDADE: 0.00 PERC DE ISENÇÃO DE FILANTROPIA: 0.00  
VALORES PAGOS COOP TRABALHO - SEM ADICIONAL: 0.00 13° SALÁRIO MATERNIDADE: 0.00  
VALORES PAGOS COOP TRABALHO - ADIC. 15 ANOS: 0.00 COM PRODUÇÃO PJ: 0.00  
VALORES PAGOS COOP TRABALHO - ADIC. 20 ANOS: 0.00 COM PRODUÇÃO PF: 0.00  
VALORES PAGOS COOP TRABALHO - ADIC. 25 ANOS: 0.00 VALOR DAS FATURAS EMITIDAS PARA O TOMADOR: 0.00

COMPENSAÇÃO PERÍODO FINAL: 5.795.95 VALOR SOLICITADO: 5.795.95  
VALOR ABATIDO: 0.04 VALOR EXCEDENTE AO LIMITE DOS 30%: 4.055.98

RETENÇÃO (LEI 9.711/98) VALOR ABATIDO PELO SEFIP: 430.28 VALOR A COMPENSAR/RESTITUIR: 7.687.19  
VALOR INFORMADO:

BASE DE CÁLCULO APOSENTADORIA ESPECIAL/OCORRÊNCIA  
15 ANOS: 0.00 20 ANOS: 0.00  
QUANTIDADE: 0 QUANTIDADE:

QUANTIDADE DE MOVIMENTAÇÕES / CÓDIGOS

H :	0	I1:	0	I2:	0	I3:	0	I4:	0	J :	0	K :	0	L :	0	M :	0	N1:	0
N2:	0	N3:	0	O1:	0	O2:	0	O3:	0	P1:	0	P2:	0	P3:	0	Q1:	0	Q2:	0
Q3:	0	Q4:	0	Q5:	0	Q6:	0	R :	0	S2:	0	S3:	0	U1:	0	U2:	0	U3:	0
V3:	0	W :	0	X :	0	Y :	0	Z1:	0	Z2:	0	Z3:	0	Z4:	0	Z5:	0	Z6:	0



*Ma*

*es*





Nº 04

# Diário de Obra

FLS. Nº 01



OBRA Construção de uma Unidade de Acolhimento  
ÓRGÃO Prefeitura Municipal de Cajazeiras  
CONSTRUTORA Brasem Incorporações Ltda.

PRAZOS	CONTRATUAL	<u>210</u>	TEMPO	DATA <u>11 / 10</u> <u>116</u>
	DECORRIDO	<u>105</u>		A SER PREENCHIDO PELA FISCALIZAÇÃO
	RESTANTE	<u>105</u>		PERÍODO DE CHUVA BOM <input type="radio"/> CHUVOSO <input type="radio"/>
	PASSÍVEIS DE JUSTIFICATIVAS			_____ h às _____ h
PESSOAL	SERVENTES		ITENS PREJUDICADOS	
	ESPECIALIZADO		TOTAL DE HORAS	

OBRA PARADA!

[Signature]  
ENGENHEIRO FISCAL

[Signature]  
ENGENHEIRO

[Signature]  
Thargus de Almeida Pinho  
Engenheiro Civil  
RNP: 09/13927348  
CREA-CE: 04149

Nº 04

# Diário de Obra

FLS. Nº 08



OBRA Construção de uma Unidade de Acolhimento  
 ÓRGÃO Preeitura Municipal de Capangari  
 CONSTRUTORA Brasem Incorporações Ltda.

PRAZOS	CONTRATUAL	210	TEMPO	DATA	13 / 10 / 16	
	DECORRIDO	107		A SER PREENCHIDO PELA FISCALIZAÇÃO		
	RESTANTE	103		PERÍODO DE CHUVA BOM <input type="radio"/> CHUVOSO <input type="radio"/>		
	PASSÍVEIS DE JUSTIFICATIVAS			_____ h às _____ h		
PESSOAL	SERVENTES		ITENS PREJUDICADOS			
	ESPECIALIZADO		TOTAL DE HORAS			

OBRA PARADA

*[Handwritten Signature]*  
 Thargus de Almeida Pinho  
 Engenheiro Civil  
 RNP: 061392346  
 CREA-CE: 69140

*[Handwritten Signature]*  
 ENGENHEIRO FISCAL

*[Handwritten Signature]*  
 ENGENHEIRO



Nº 09

# Diário de Obra

FLS. Nº



OBRA Construção de uma Unidade de Acolhimento

ÓRGÃO Prefeitura Municipal de Cajazeiras

CONSTRUTORA Brasem Incorporações Ltda

PRAZOS	CONTRATUAL	210	TEMPO	DATA	14 / 10 / 16
	DECORRIDO	108		A SER PREENCHIDO PELA FISCALIZAÇÃO	
	RESTANTE	102		PERÍODO DE CHUVA	BOM <input type="radio"/> CHUVOSO <input type="radio"/>
	PASSÍVEIS DE JUSTIFICATIVAS				h às _____ h
PESSOAL	SERVENTES		ITENS PREJUDICADOS		
	ESPECIALIZADO		TOTAL DE HORAS		

OBRA PARADA!

*[Signature]*  
 Thargus de Almeida Pinho  
 Engenheiro Civil  
 RFP: 0613927346  
 CREA-CE: 55140

*[Signature]*

Thargus Pinho

Nº 04

# Diário de Obra

FLS. Nº 10



OBRA Construção de uma Unidade de Acolhimento

ÓRGÃO Prefeitura Municipal de Cajazeiras

CONSTRUTORA Trasm Incorporações Ltda.

PRAZOS	CONTRATUAL	<u>210</u>	TEMPO	DATA	<u>17</u> / <u>10</u> / <u>16</u>
	DECORRIDO	<u>111</u>		A SER PREENCHIDO PELA FISCALIZAÇÃO	
	RESTANTE	<u>99</u>		PERÍODO DE CHUVA BOM <input type="radio"/> CHUVOSO <input type="radio"/>	
	PASSÍVEIS DE JUSTIFICATIVAS			_____ h às _____ h	
PESSOAL	SERVENTES		ITENS PREJUDICADOS		
	ESPECIALIZADO		TOTAL DE HORAS <input type="text"/>		

OBRA PARADA!

*(Handwritten signature)*

**Thargus de Almeida Pinho**  
Engenheiro Civil  
RNP: 061.327346  
CREA-SE: 55140

*(Handwritten signature)*  
ENGENHEIRO FISCAL

*(Handwritten signature)*  
ENGENHEIRO

Nº

04

## Diário de Obra

FLS. Nº 11



OBRA Construção de uma Unidade de Acolhimento  
 ÓRGÃO Prefeitura Municipal de Cajazeiras  
 CONSTRUTORA Bmasm Incorporações Ltda.

PRAZOS	CONTRATUAL	210	TEMPO	DATA	18 / 10 / 16	
	DECORRIDO	112		A SER PREENCHIDO PELA FISCALIZAÇÃO		
	RESTANTE	98		PERÍODO DE CHUVA BOM <input type="radio"/> CHUVOSO <input type="radio"/>		
	PASSÍVEIS DE JUSTIFICATIVAS			_____ h às _____ h		
PESSOAL	SERVENTES		ITENS PREJUDICADOS			
	ESPECIALIZADO		TOTAL DE HORAS			

OBRA PARADA!

*(Handwritten signature)*  
 Thaugus de Almeida Pinho  
 Engenheiro Civil  
 RNP: 9613827245  
 CREA-CE: 55140

*(Handwritten signature)*  
 ENGENHEIRO FISCAL

*(Handwritten signature)*  
 ENGENHEIRO

Nº

04

# Diário de Obra

FLS. Nº

12



OBRA Construção de uma Unidade de Acolhimento  
 ÓRGÃO Prefeitura Municipal de Cajazeiras  
 CONSTRUTORA Imagem Incorporações Ltda.

PRAZOS	CONTRATUAL	210	TEMPO	DATA	19 / 10 / 16	
	DECORRIDO	113		A SER PREENCHIDO PELA FISCALIZAÇÃO		
	REstante	97		PERÍODO DE CHUVA BOM <input type="radio"/> CHUVOSO <input type="radio"/>		
	PASSÍVEIS DE JUSTIFICATIVAS			_____ h às _____ h		
PESSOAL	SERVENTES		ITENS PREJUDICADOS			
	ESPECIALIZADO		_____			
			TOTAL DE HORAS _____			

OBRA PARADA!

[Signature]

Thargus de Almeida Pinho  
Engenheiro Civil  
RNP: 061.5927346  
CREA-CE: 58140

Thargus Pinho  
ENGENHEIRO

[Signature]

ENGENHEIRO FISCAL

Nº 04

# Diário de Obra

FLS. Nº 13



OBRA Construção de uma Unidade de Acolhimento  
 ÓRGÃO Prefeitura Municipal de Cajazeiras  
 CONSTRUTORA Emasem Incorporações Ltda.

PRAZOS	CONTRATUAL	210	TEMPO	DATA	20 / 10 / 16	
	DECORRIDO	114		A SER PREENCHIDO PELA FISCALIZAÇÃO		
	RESTANTE	96		PERÍODO DE CHUVA BOM <input type="radio"/> CHUVOSO <input type="radio"/>		
	PASSÍVEIS DE JUSTIFICATIVAS			_____ h às _____ h		
PESSOAL	SERVENTES			ITENS PREJUDICADOS		
	ESPECIALIZADO			TOTAL DE HORAS _____		

OBRA PARADA!

*ma*

**Thaques de Almeida Pinho**  
 Engenheiro Civil  
 R.N.P. 0913827346  
 CREA-SE, 55146

*Thaques Pinho*  
 ENGENHEIRO

*[Signature]*  
 ENGENHEIRO FISCAL

Nº

04

## Diário de Obra

FLS. Nº

14

OBRA Construção de uma Unidade de AcolhimentoÓRGÃO Prefeitura Municipal de CajazeirasCONSTRUTORA Braxem Incorporações Ltda

PRAZOS	CONTRATUAL	210	TEMPO	DATA	21 / 11 / 16	
	DECORRIDO	146		A SER PREENCHIDO PELA FISCALIZAÇÃO		
	RESTANTE	64		PERÍODO DE CHUVA BOM <input type="radio"/> CHUVOSO <input type="radio"/>		
	PASSÍVEIS DE JUSTIFICATIVAS			_____ h às _____ h		
PESSOAL	SERVENTES	01	ITENS PREJUDICADOS			
	ESPECIALIZADO	01	TOTAL DE HORAS _____			

\* Obra parada do dia 21/10/16 à 20/11/16.

± Reiniciada com o levantamento de paredes que haviam sido derrubadas por vândalos, no período em que a obra estava parada.

\* Obra abastecida com carne pipa.

Obs: A Braxem buscou ajuda do município e do secretário de saúde várias vezes para resolver a questão dos pagamentos das medicações, não havendo nenhum retorno.

A empresa resolveu cumprir com o contrato e retomou a obra, mesmo sem perspectiva quanto aos pagamentos e passando por dificuldades financeiras, tendo em vista que o custo fixo mensal da obra como: aluguel de escritório, abastecimento de funcionários, alimentação, entre outros; está sendo muito alto.

Denis W. de Souza

ENGENHEIRO FISCAL

Thargus Pinho

ENGENHEIRO

04

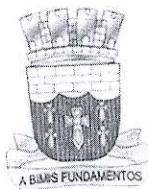

ESTADO DA PARAÍBA  
PREFEITURA MUNICIPAL DE CAJAZEIRAS  
PROCURADORIA GERAL DO MUNICÍPIO

**CONTRATO DE SERVIÇO CONTINUADO**  
ANÁLISE DE MINUTA DE TERMO ADITIVO DE PRORROGAÇÃO

**ORIGEM:** Comissão Permanente de Licitação

**PROCEDIMENTO LICITATÓRIO:** Tomada de Preço n.º 60008/2016.

**OBJETO:** Contratação de empresa para execução da obra de construção de uma Unidade de Acolhimento no município de Cajazeiras-PB.

1. A BRASEM INCORPORAÇÕES LTDA. Celebrou o Contrato Administrativo n.º 60050/2016, oriundo do Processo Licitatório **Tomada de Preço n.º 60008/2016**, junto ao Fundo Municipal de Saúde de Cajazeiras, por aquela ter, cujo objeto é foi descrito acima.

2. Conforme Ofício n.º 003/2017/GABSAU de 16/01/2017, exarado pela Secretaria de Saúde, solicitando à Comissão Geral de Licitação a prorrogação do referido Contrato Administrativo, bem como o interesse da contratada na prorrogação, a Procuradoria foi consultada para opinar a respeito da regularidade da prorrogação do referido contrato administrativo.

3. A Lei n.º 8.666/93 admite a prorrogação dos contratos administrativos, excepcionalmente, nas hipóteses elencadas no art. 57. Entre elas, tem-se a possibilidade de prorrogação dos contratos de prestação de serviços a ser executados de forma contínua. Para a prorrogação desses contratos, faz-se necessária, antes de tudo, a presença dos requisitos legais previstos no art. 57, II e § 2.º, verbis:

Art. 57. A duração dos contratos regidos por esta Lei ficará adstrita à vigência dos respectivos créditos orçamentários, exceto quanto aos relativos:

[...]  
II - à prestação de serviços a serem executados de forma contínua, que poderão ter a sua duração prorrogada por iguais

*Ma*  
*J.P.L.*

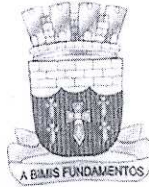

ESTADO DA PARAÍBA  
PREFEITURA MUNICIPAL DE CAJAZEIRAS  
PROCURADORIA GERAL DO MUNICÍPIO

e sucessivos períodos com vistas à obtenção de preços e condições mais vantajosas para a administração, limitada a sessenta meses;

[...]

§ 2º Toda prorrogação de prazo deverá ser justificada por escrito e previamente autorizada pela autoridade competente para celebrar o contrato.

4. Assim, podem-se enumerar os seguintes requisitos para a prorrogação contratual: (1) contrato relativo à prestação de serviços contínuos; (2) obtenção de preços e condições mais vantajosas para a Administração; (3) prorrogação, limitada ao total de sessenta meses; (4) justificativa do interesse da prorrogação; e (5) autorização da autoridade competente para celebrar o contrato.

5. O art. 6.º da Instrução Normativa n.º 02, de 30 de abril de 2008, define serviços continuados como:

[...] Aqueles cuja interrupção possa comprometer a continuidade das atividades da Administração e cuja necessidade de contratação deva estender-se por mais de um exercício financeiro e continuamente.

6. Depreende-se daí, desde logo, que a possibilidade de prorrogação do contrato é conferida apenas àqueles que versam sobre **prestação de serviços, o que se comprova nos autos pela natureza da execução e do serviço contratado.**

7. Verifica-se que não houve prorrogação anterior, de modo a não ferir o limite legal imposto; bem como há autorização da autoridade competente, que manifesta, em documento oficial, a justificativa de interesse pela prorrogação.

8. Finalmente, a continuidade do serviço, permite-nos supor que, haja vantagem na sua manutenção para a Administração Pública, máxime ao considerarmos os eventuais gastos gerados por novo processo licitatório, além dos prováveis prejuízos decorrentes da paralização da obra e sua retomada por outra empresa.

*Ma*  
*J. A. S.*



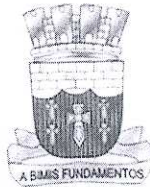

ESTADO DA PARAÍBA  
PREFEITURA MUNICIPAL DE CAJAZEIRAS  
PROCURADORIA GERAL DO MUNICÍPIO

9. Pelo exposto, opino pela regularidade do termo aditivo em análise, haja vista causa permissiva prevista no art. 57, II, da Lei Federal n.º 8.666/93.

É o parecer, salvo melhor juízo.

Cajazeiras-PB, 21 de janeiro de 2017.

  
PABLO ROAR JUSTINO GUEDES  
ASSESSOR JURÍDICO



# Tribunal de Contas do Estado da Paraíba

TRAMITA - Sistema de Tramitação de Processos e Documentos



## RECIBO DE PROTOCOLO

O Tribunal de Contas do Estado da Paraíba certifica que em 09/03/2017 às 11:28:12 foi protocolizado o documento sob o N° 11937/17 da subcategoria Termo Aditivo de Contrato, exercício 2017, referente a(o) Prefeitura Municipal de Cajazeiras, mediante o recebimento de informações/arquivos eletrônicos encaminhados por Marcio Gomes de Menezes.

Data da Assinatura do Aditivo: 21/01/2017

Data de Publicação do Aditivo: 23/01/2017

Tipo do Aditivo: Aditivo de Vigência

Valor Adicionado: R\$ 0,00

N° de Ordem do Aditivo: 1º Aditivo

Justificativa: JUSTIFICA-SE DIANTE DA NECESSIDADE DA CONTINUIDADE DA EXECUÇÃO DO CRONOGRAMA FÍSICO, VISANDO NÃO PREJUDICAR O TÉRMINO DA OBRA DA UNIDADE DE ACOLHIMENTO.

[INFORMAÇÃO DO SISTEMA] Envio Fora do Prazo: Sim

[INFORMAÇÃO DO SISTEMA] N° de Dias Fora do Prazo: 26

Documento	Informado?	Autenticação
(7) [PDF] Demonstrativo de vantajosidade econômica da prorrogação contratual, nos contratos de prestação de serviços de natureza contínua	Não	
(8) [PDF] Termo Aditivo	Sim	7f63c40bf2af101d4a730b38fe455e5b
[PDF] Certidão negativa de débitos perante a Justiça do Trabalho e prova atual do cumprimento de acordo trabalhista, quando houver	Sim	1981a6f81f9508fe9e24f60145d82a2d
[PDF] CPF ou CNPJ	Sim	1981a6f81f9508fe9e24f60145d82a2d
[PDF] Justificativa técnica	Sim	98b7481359d2b5949511b1004189a006
[PDF] Parecer jurídico, Lei 8.666/93, no seu art. 38	Sim	e4f3d69161a0d3f1ab9b89ef23ca2a6b
[PDF] Prova de inscrição no cadastro de contribuintes estadual ou municipal	Sim	1981a6f81f9508fe9e24f60145d82a2d
[PDF] Prova de regularidade para com a Fazenda Federal, Estadual e Municipal	Sim	1981a6f81f9508fe9e24f60145d82a2d
[PDF] Prova de regularidade relativa à Seguridade Social e ao FGTS se Pessoa Jurídica	Sim	1981a6f81f9508fe9e24f60145d82a2d
[PDF] Publicação do Extrato de Aditivo	Sim	7f63c40bf2af101d4a730b38fe455e5b
[PLANILHA] Planilhas com as alterações contratuais	Não	

João Pessoa, 09 de Março de 2017



**Sistema de Processo Eletrônico do TCE-PB**