

MAXI CASA

COMÉRCIO, CONSTRUÇÕES E SERVIÇOS LTDA.

CONSTRUINDO SONHOS, EDIFICANDO REALIZAÇÕES

ESTADO DA PARAÍBA
PREFEITURA MUNICIPAL DE CAJAZEIRAS
COMISSÃO PERMANENTE DE LICITAÇÃO

TOMADA DE PREÇOS Nº 00007/2022

OBJETO: CONTRATAÇÃO DE EMPRESA ESPECIALIZADA PARA EXECUÇÃO DO SERVIÇO DE REVITALIZAÇÃO DO CANTEIRO CENTRAL DA AV. JOSÉ AMÉRICO DE ALMEIDA, NO MUNICÍPIO DE CAJAZEIRAS - PB.

MAXICASA COMÉRCIO CONSTRUÇÕES E SERVIÇOS LTDA

CNPJ Nº 03.278.968/00001-72

INSCRIÇÃO ESTADUAL Nº 16.125.467-5

RUA GERALDO GABRIEL DA SILVA, 133 - JARDIM OÁSIS - CAJAZEIRAS - PARAÍBA



DOCUMENTOS

DE

HABILITAÇÃO

Cajazeiras, 05 de Setembro de 2022.

CNPJ Nº 03.278.968/0001-72

RUA GERALDO GABRIEL DA SILVA, Nº 133 - JARDIM OÁSIS - CAJAZEIRAS - PARAÍBA

MAXICASA

COMÉRCIO, CONSTRUÇÕES E SERVIÇOS LTDA.

CONSTRUINDO SONHOS, EDIFICANDO REALIZAÇÕES

ESTADO DA PARAÍBA
PREFEITURA MUNICIPAL DE CAJAZEIRAS
COMISSÃO PERMANENTE DE LICITAÇÃO

TOMADA DE PREÇOS Nº 00007/2022

OBJETO: CONTRATAÇÃO DE EMPRESA ESPECIALIZADA PARA EXECUÇÃO DO SERVIÇO DE REVITALIZAÇÃO DO CANTEIRO CENTRAL DA AV. JOSÉ AMÉRICO DE ALMEIDA, NO MUNICÍPIO DE CAJAZEIRAS - PB.

MAXICASA COMÉRCIO CONSTRUÇÕES E SERVIÇOS LTDA
CNPJ Nº 03.278.968/00001-72
INSCRIÇÃO ESTADUAL Nº 16.125.467-5
RUA GERALDO GABRIEL DA SILVA, 133 - JARDIM OÁSIS - CAJAZEIRAS - PARAÍBA



TERMO DE ABERTURA DOS DOCUMENTOS DE HABILITAÇÃO

MAXICASA COMÉRCIO CONSTRUÇÕES E SERVIÇOS LTDA, inscrita no CNPJ nº 03.278.968/0001-72. Inscrição Estadual nº 16.125.467-5, estabelecida na Rua Geraldo Gabriel da Silva, nº 133 – Bairro Jardim Oásis - Cajazeiras - Paraíba, através de seu Representante Legal a Senhora **RAFAELA MARIA MEDEIROS DE SOUZA**, empresária, portadora da Carteira de Identidade – RG nº 3.148.217 SSP/PB e do CPF nº 074.897.864-01, residente e domiciliada na Rua José Leônico da Silva, S/N - Jardim Primavera - Cajazeiras - Paraíba, VEM ABRIR ESTE CADERNO DE DOCUMENTOS DE HABILITAÇÃO DA TOMADA DE PREÇOS Nº 00007/2022 CUJO OBJETO É A CONTRATAÇÃO DE EMPRESA ESPECIALIZADA PARA EXECUÇÃO DO SERVIÇO DE REVITALIZAÇÃO DO CANTEIRO CENTRAL DA AV. JOSÉ AMÉRICO DE ALMEIDA, NO MUNICÍPIO DE CAJAZEIRAS - PB, CONTENDO ESTE CADERNO DE HABILITAÇÃO, 117 PÁGINAS

NUMERADAS DE 1 A 117

Cajazeiras, 31 de Agosto de 2022.

RAFAELA
MARIA
MEDEIROS DE
SOUZA:0748978640
786401

Assinado de forma
digital por RAFAELA
MARIA MEDEIROS
DE
SOUZA:0748978640
Dados: 2022.08.31
14:56:25 -03'00'



CNPJ Nº 03.278.968/0001-72
RUA GERALDO GABRIEL DA SILVA, Nº 133 - JARDIM OÁSIS - CAJAZEIRAS - PARAÍBA



ESTADO DA PARAÍBA
 PREFEITURA MUNICIPAL DE CAJAZEIRAS
 COMISSÃO PERMANENTE DE LICITAÇÃO



CERTIFICADO DE INSCRIÇÃO DE FORNECEDORES E PRESTADORES DE SERVIÇOS

NÚMERO DE INSCRIÇÃO 03.278.968/0001-72		NOME MAXICASA COMERCIO CONSTRUCOES E SERVICOS LTDA. - ME	
LOGRADOURO R GERALDO GABRIEL DA SILVA			NÚMERO 133
CEP 58900-000	BARRIO JARDIM OASIS	MUNICÍPIO CAJAZEIRAS	UF PB
COMPLEMENTO TERREOTERREO		INSCRIÇÃO ESTADUAL 181254675	
CÓDIGO E DENOMINAÇÃO DAS ATIVIDADES ECONÔMICAS 41.20-4-00 - Construção de edifícios			
OBJETIVO - DIVERSOS - CONSTRUTORES PNEUS E PEÇAS PARA VEÍCULOS E MÁQUINAS PESADAS REVENDA E LOCAÇÃO DE VEÍCULOS E MÁQUINAS PESADAS SERVIÇOS TÉCNICOS ESPECIALIZADOS			
EMISSÃO 23/08/2022		VALIDADE 180 (cento e oitenta) dias	

 FRANCISCO SAMUEL LOURENÇO DE SOUSA
 Presidente da Comissão

 CARTÓRIO DE 1º OFÍCIO "DIMAS ANDRIOLA",
 RUA BELIZA MARQUES GALVÃO, 44-CENTRO
 A presente fotocópia confere com a original
 exibida nestas notas. Em test. da verdade
 Dou fé. CAJAZEIRAS - PB, 31/08/2022.
 RENELITA DA ROCHA MOESIA
 Selo Digital de fiscalização Tipo Normal C-ANK8258-0A/18
 Confira o ato em https://seledigital.tipo.jus.br/
 EMOLUM. 2,82 FAREN 0,34 FEPJ 0,52 MP 0,05



MAXI CASA

COMÉRCIO, CONSTRUÇÕES E SERVIÇOS LTDA.

CONSTRUINDO SONHOS, EDIFICANDO REALIZAÇÕES

ESTADO DA PARAÍBA
PREFEITURA MUNICIPAL DE CAJAZEIRAS
COMISSÃO PERMANENTE DE LICITAÇÃO

TOMADA DE PREÇOS Nº 00007/2022

OBJETO: CONTRATAÇÃO DE EMPRESA ESPECIALIZADA PARA EXECUÇÃO DO SERVIÇO DE REVITALIZAÇÃO DO CANTEIRO CENTRAL DA AV. JOSÉ AMÉRICO DE ALMEIDA, NO MUNICÍPIO DE CAJAZEIRAS - PB.

MAXI CASA COMÉRCIO CONSTRUÇÕES E SERVIÇOS LTDA

CNPJ Nº 03.278.968/0001-72

INSCRIÇÃO ESTADUAL Nº 16.125.467-5

RUA GERALDO GABRIEL DA SILVA, 133 - JARDIM OÁSIS - CAJAZEIRAS - PARAÍBA



HABILITAÇÃO

JURÍDICA

[Handwritten signature]

Cajazeiras, 05 de Setembro de 2022.

CNPJ Nº 03.278.968/0001-72
RUA GERALDO GABRIEL DA SILVA, Nº 133 - JARDIM OÁSIS - CAJAZEIRAS - PARAÍBA



ALTERAÇÃO CONTRATUAL Nº 07

RAFAELA MARIA MEDEIROS DE SOUZA, brasileira, solteira, nascida em 29/05/1989, empresária, natural de Cajazeiras-PB, portadora da Cédula de Identidade com o RG sob o nº 3.148.217-SSP/PB, e inscrita no Cadastro Nacional de Pessoas Físicas - CNPF (Me) sob o nº 074.897.864-01, residente e domiciliada na Rua José Leôncio da Silva, S/N, Jardim Oásis, CEP. 58.900-000, Cajazeiras-PB.

CARLOS CLAUDIO PIRES MOREIRA, brasileiro, divorciado, nascido em 20/12/1966, empresário, natural de Sousa-PB, portador da Cédula de Identidade com o RG sob o nº 1.013.228 - SSP-PB, inscrito no Cadastro Nacional de Pessoas Físicas - CNPF (MF) sob o nº 504.510.304-00, residente e domiciliado na Rua José de Sousa Maciel, 431 - Apto. nº 404, Jardim Oásis, CEP. 58.900-000, Cajazeiras-PB.

Únicos sócios da sociedade empresária sob a forma de sociedade empresária limitada, sob a denominação social de **MAXICASA COMÉRCIO, CONSTRUÇÕES E SERVIÇOS LTDA**, com sede na Rua Geraldo Gabriel da Silva, 133 - Térreo - Bairro Jardim Oásis, na cidade de Cajazeiras - Estado da Paraíba, CEP. 58.900 000, sob o **NIRE 25200341945**, registro em 19 de julho de 1999, inscrita no cadastro nacional de pessoa jurídica - **CNPJ sob o nº 03.278.968/0001-72**. **RESOLVEM**, por este instrumento de alteração contratual particular de perfeito e comum acordo e na melhor forma de direito, nos termos da Lei nº 10.706 de 10 de janeiro de 2002, assim, alterar o Contrato Social e Aditivos:

CLÁUSULA 1ª - DA RETIRADA DE SÓCIOS

DA RETIRADA DE SÓCIO - O sócio **CARLOS CLAUDIO PIRES MOREIRA**, qualificado no preâmbulo, retira-se, neste ato da sociedade, cedendo e transferindo por venda suas 3.000 (três mil) quotas de capital na sociedade, para a sócia **RAFAELA MARIA MEDEIROS DE SOUZA**.

[Handwritten signature]





§ Único - O sócio **CARLOS CLAUDIO PIRES MOREIRA**, que retira-se da sociedade declara haver recebido pela cessão e transferência das quotas, neste ato, a quantia de R\$ 3.000,00 (três mil reais) da sócia **RAFAELA MARIA MEDEIROS DE SOUZA**.

Declara também haver recebido todos os seus direitos e haveres perante a sociedade, nada mais tendo a reclamar, seja a que título for, nem dos cessionários nem da sociedade, dando lhes plena, legal, geral e irrevogável quitação.

CLAUSULA 2ª - DO CAPITAL SOCIAL

O capital social de R\$ 350.000,00 (trezentos e cinquenta mil reais), representado por 350.000 (trezentos e cinquenta mil) quotas de valor nominal de R\$ 1,00 (um real) cada uma, totalmente integralizado em moeda corrente do país, fica distribuído da seguinte forma:

a) A sócia **RAFAELA MARIA MEDEIROS DE SOUZA**, fartamente supra qualificada, fica com 350.000 (trezentos e cinquenta mil) quotas de valor nominal R\$ 1,00 (um real) cada uma, no valor total de R\$ 350.000,00 (trezentos e cinquenta mil reais), já totalmente integralizado em moeda corrente nacional o que representa 100% (cem por cento) do capital social da empresa.

PARÁGRAFO 1º:

A responsabilidade de cada sócio é restrita ao valor de suas quotas, mas todos respondem solidariamente pela integralização do capital social, conforme previsto no art. 1.052 do CC, da Lei nº. 10.406/02.

CLAUSULA 3ª - DA RATIFICAÇÃO

Os sócios ratificam em todos os termos, todas as demais cláusulas e condições de seu Contrato Social e Alterações contratuais, não



MAXICASA COMÉRCIO, CONSTRUÇÕES E SERVIÇOS LTDA
 CNPJ. 03.278.968/0001-72

expressamente modificados por este instrumento de **Alteração Contratual nº 07**, o qual fará parte integrante deste documento.



CLÁUSULA 4ª - DA CONSOLIDAÇÃO DO CONTRATO SOCIAL

À vista da modificação ora ajustada, consolida-se o Contrato Social e Alterações Contratuais, com a seguinte redação:

CONTRATO SOCIAL CONSOLIDADO
MAXICASA COMÉRCIO, CONSTRUÇÕES E SERVIÇOS LTDA
 CNPJ. 03.278.968/0001-72

RAFAELA MARIA MEDEIROS DE SOUZA, brasileira, solteira, nascida em 29/05/1989, empresária, natural de Cajazeiras-PB, portadora da Cédula de Identidade com o RG sob o nº 3.148.217-SSP/PB, e inscrita no Cadastro Nacional de Pessoas Físicas - CNPF (ME) sob o nº 074.897.864-01, residente e domiciliada na Rua José Leôncio da Silva, R/N, Jardim Oásis, CEP. 58.900-000, Cajazeiras-PB.

Única sócia da Sociedade Limitada (Unipessoal) sob a denominação social de **MAXICASA COMÉRCIO, CONSTRUÇÕES E SERVIÇOS LTDA**, com sede à Rua Geraldo Gabriel da Silva, 133 - Térreo Bairro Jardim Oásis, na cidade de Cajazeiras Estado da Paraíba, CEP. 58.900-000, registrado na Junta Comercial do Estado da Paraíba - JUCEP, sob o NIRE **25200341945**, registro em 14 de julho de 1999, inscrita no cadastro nacional de pessoa jurídica CNPJ sob o nº **03.278.968/0001-72**. RESOLVE, por este instrumento de alteração contratual particular de perfeito e comum acordo e na melhor forma de direito, nos termos da Lei nº 10.406 de 10 de janeiro de 2002, assim, consolidar o Contrato Social e Aditivos:

CLÁUSULA 1ª - DA DENOMINAÇÃO SOCIAL E SEDE.

A sociedade gira sob a denominação social de **MAXICASA COMÉRCIO, CONSTRUÇÕES E SERVIÇOS LTDA**, e tem sede à Rua Geraldo Gabriel



da Silva, 133 - Térreo Bairro Jardim Oásis, na cidade de
Cajazeiras - Estado da Paraíba, CEP. 58.900-000.



CLÁUSULA 2ª - DO OBJETO SOCIAL.

DO OBJETO DA SOCIEDADE - O Objeto social da sociedade é a construção civil e prestação de serviços, tais como:

CONSTRUÇÃO DE EDIFÍCIOS - CASAS RESIDENCIAIS E PREDIOS COMERCIAIS, CONSTRUÇÃO DE SISTEMA DE ABASTECIMENTO DE ÁGUA, E SISTEMAS DE ESGOTOS SANITÁRIOS, OBRAS DE URBANIZAÇÃO-RUAS, PRACAS E CALÇADAS, OBRAS DE FUNDACOES, OBRAS DE TERRAPLENAGEM, COLETA DE RESÍDUOS NÃO PERIGOSOS, COLETA DE RESÍDUOS PERIGOSOS, ATIVIDADES DE LIMPEZA, SERVIÇOS DE PINTURA EM OBRAS DE ENGENHARIA CIVIL, INSTALAÇÃO E MANUTENÇÃO ELÉTRICA, PERFURAÇÃO E CONSTRUÇÃO DE POÇOS DE ÁGUA, SERVIÇOS DE PREPARAÇÃO DE CANTEIROS DE OBRAS, OBRAS DE DRENAGEM, CONSTRUÇÃO DE INSTALAÇÕES DESPORTIVAS TAIS COMO PISTA DE COMPETIÇÃO, QUADRAS ESPORTIVAS E PISCINAS, MONTAGEM DE ESTRUTURAS METÁLICAS, FABRICAÇÃO DE ARTEFATOS DE CIMENTO PARA USO NA CONSTRUÇÃO, CONSTRUÇÃO DE RODOVIAS, SERVIÇOS DE PINTURA PARA SINALIZAÇÃO EM PISTAS RODOVIÁRIAS, FABRICAÇÃO DE PRODUTOS DO REFINO DE PETRÓLEO, CONSTRUÇÃO DE PONTES, OBRAS DE ACUDES, CONSTRUÇÃO DE BARRAGENS, LOCAÇÃO DE MEIOS DE TRANSPORTE, EXCETO AUTOMÓVEIS, SEM CONDUTOR, LOCAÇÃO DE AUTOMÓVEIS SEM CONDUTOR, LOCAÇÃO DE MÁQUINAS E EQUIPAMENTOS PARA CONSTRUÇÃO SEM OPERADOR, EXCETO ANDAIMES.

CLÁUSULA 3ª - DO CAPITAL SOCIAL

O capital social da sociedade limitada unipessoal é de R\$ 350.000,00 (trezentos e cinquenta mil reais), representado por 350.000 (trezentos e cinquenta mil) quotas de valor nominal de R\$ 1,00 (um real) cada uma, totalmente integralizado em moeda corrente do país, fica distribuído da seguinte forma:

a) A sócia **RAFAELA MARIA MEDEIROS DE SOUZA**, totalmente supra qualificada, com 350.000 (trezentos e cinquenta mil) quotas de valor nominal R\$ 1,00 (um real) cada uma, no valor total de R\$ 350.000,00 (trezentos e cinquenta mil reais),



já totalmente integralizado em moeda corrente nacional que representa 100% (cem por cento) do capital social da empresa.



PARÁGRAFO 1º - A responsabilidade de cada sócio é restrita ao valor de suas quotas, mas todos respondem solidariamente pela integralização do capital social. (Art. 1.052 do Código Civil - Lei. 10.406/02).

CLÁUSULA 4ª - PRAZO DE DURAÇÃO DA SOCIEDADE.

A sociedade iniciou suas atividades em 14 de julho de 1995 e seu prazo de duração da sociedade será por tempo indeterminado.

CLÁUSULA 5ª - DA RESPONSABILIDADES DO SÓCIO.

A responsabilidade do sócio é restrita ao valor de suas quotas.

CLÁUSULA 6ª - DA ADMINISTRAÇÃO E USO DO NOME EMPRESARIAL

A administração da sociedade cabe a sócia **RAFAELA MARIA MEDEIROS DE SOUZA** o qual será denominada administradora, com os poderes e atribuições administrativas tais como: Contratar com órgãos públicos e privados; representar a sociedade em licitações; admitir e demitir empregados; gerir receitas e despesas; requerer e assinar todos e qualquer documentos com a Receita Federal e Estadual, órgãos Federais e Estaduais; gerir contas bancárias e assinar todas as demonstrações contábeis; balanço patrimonial, balancetes; autorizado o uso do nome empresarial, vedado, no entanto, em atividades estranhas ao interesse social da sociedade ou assumir obrigações seja em favor de qualquer dos quotistas ou de terceiros, bem como onerar ou alienar bens imóveis da sociedade, sem autorização do outro(a) sócio(a).

CLÁUSULA 7ª - DA DECLARAÇÃO DE DESIMPEDIMENTO

O(s) Administrador (a) (es) declara(m), sob as penas da lei, de que está(ão) **desimpedido(a) (s)** de exercer a administração da sociedade, por lei especial, ou em virtude de condenação criminal,



ou por se encontrar(em) sob os efeitos dela, a pena que ainda que temporariamente, o acesso a cargos públicos; crime falimentar, de prevaricação, peita ou suborno, concussão, peculato, ou contra a economia popular, contra o sistema financeiro nacional, contra normas de defesa da concorrência, contra as relações de consumo, fé pública, ou a propriedade.



CLÁUSULA 8ª - DA RETIRADA "PRO - LABORE"

O sócio poderá, de comum acordo, fixar uma retirada mensal pelo exercício da administração, a título de "pró-labore", observadas as disposições regulamentares pertinentes.

CLÁUSULA 9ª - DO TÉRMINO DO EXERCÍCIO SOCIAL E DOS LUCROS E/OU PREJUÍZOS

Ao término de cada exercício social, em 31 de dezembro, haverá por parte dos sócios quotistas a elaboração do inventário, do balanço patrimonial e do balanço de resultado econômico, cabendo aos sócios, na proporção de suas quotas, os lucros e/ou perdas apurados.

CLÁUSULA 10ª - DA CESSÃO DE QUOTAS

As quotas são indivisíveis e não poderão ser cedidas ou transferidas a terceiros sem o consentimento do outro sócio, a quem fica assegurado, em igualdade de condições e preço/direito de preferência para a sua aquisição se postas à venda, formalizando, se realizada a cessão delas, a alteração contratual pertinente.

CLÁUSULA 11ª - DELIBERAÇÕES SOCIAIS

As deliberações dos sócios, obedecendo ao disposto no art. 1010 do Código Civil/2002, serão tomadas em reunião ou em assembléia, conforme previsto no contrato social, devendo ser convocadas pelos administradores nos casos previstos em lei ou no contrato.

§ Único - A reunião ou assembléia tornam-se dispensáveis quando todos os sócios decidirem por escrito, através de alteração contratual, sobre a matéria que seria objeto delas.



CLÁUSULA 12ª - DAS FILIAIS E OUTRAS DEPENDÊNCIAS

A sociedade poderá a qualquer tempo, abrir ou fechar filial ou outra dependência, mediante alteração contratual assinada por todos os sócios.



CLÁUSULA 13ª - DISSOLUÇÃO DA SOCIEDADE

Falecendo ou interditado qualquer sócio, a inabilitação e qualquer outra situação que implique em dissolução da sociedade, permitirão ao(s) sócio(s) remanescente(s) a continuidade da empresa e suas atividades com os herdeiros, sucessores e o incapaz ou admitir(em) novo(s) sócio(s). Não sendo possível ou inexistindo interesse destes ou do(s) sócio(s) remanescente(s), o valor de seus haveres será apurado e liquidado com base na situação patrimonial da sociedade, à data da resolução, verificada em balanço especialmente levantado.

§ Único - O mesmo procedimento será adotado em outros casos em que a sociedade se resolva em relação a seu sócio.

CLÁUSULA 14ª - DA REALIZAÇÃO DA ASSEMBLÉIA

Nos quatro meses seguintes ao término do exercício social, os sócios deliberarão sobre as contas e designarão administrador(es) quando for o caso. (Artigos 1.071 e 1.072, Parag. 2.º e Art. 1.078, CC/2002).

CLÁUSULA 15ª - DA RESOLUÇÃO DA SOCIEDADE EM RELAÇÃO A SÓCIOS MINORITÁRIOS

Reservado o disposto no art. 1.030 do Código Civil/2002, quando a maioria dos sócios, representativa de mais da metade do capital social, entender que um ou mais sócios estão pondo em risco a continuidade da empresa, em virtude de atos de inegável gravidade, poderá excluí-los da sociedade, mediante alteração do contrato social, desde que prevista neste a exclusão por justa causa.

§ Único - A exclusão somente poderá ser determinada em reunião especialmente convocada para esse fim, ciente o acusado em tempo



hábil para permitir seu comparecimento e o exercício do direito de defesa.

§ Único - Cópia da Ata, autenticada pelos administradores ou pela mesa, será, nos 20 dias subseqüentes à reunião, apresentada à Junta Comercial para arquivamento.



CLÁUSULA 16ª - DO FORO

Fica eleito o foro desta Comarca de Cajazeiras - PB, para o exercício e o cumprimento dos direitos e obrigações resultantes deste contrato.

E, estando os sócios justos e contratados assinam este instrumento.

Cajazeiras - PB, 28 de setembro de 2021.

ASSINATURAS/NOMES DOS SÓCIOS:

CARLOS CLAUDIO PIRES MOREIRA
sócio

RAFAELA MARIA MEDEIROS DE SOUZA
SÓCIA-ADMINISTRADORA





ASSINATURA ELETRÔNICA

Certificamos que o ato da empresa MAXICASA COMERCIO CONSTRUÇÕES E SERVIÇOS LTDA consta assinado digitalmente por:

IDENTIFICAÇÃO DO(S) ASSINANTE(S)	
CPF/CNPJ	Nome
07489786401	RAFAELA MARIA MEDEIROS DE SOUZA
50451030400	CARLOS CLAUDIO PIRES MOREIRA



CERTIFICO O REGISTRO EM 07/10/2021 09:58 SOB Nº 20211775509.
 PROTOCOLO: 211775509 DE 05/10/2021.
 CÓDIGO DE VERIFICAÇÃO: 12107446403. CNPJ DA SEDE: 03278968000172.
 NIRE: 25200341945. COM EFEITOS DO REGISTRO EM: 28/09/2021.
 MAXICASA COMERCIO CONSTRUÇÕES E SERVIÇOS LTDA

MARIA DE FÁTIMA VENTURA TEÓFILO
 SECRETÁRIA-GERAL
www.portal.gov.br

REPÚBLICA FEDERATIVA DO BRASIL
ESTADO DA PARAIBA D1/P.040
SECRETARIA DA SEGURANÇA PÚBLICA
INSTITUTO DE POLÍCIA CIENTÍFICA
DEPARTAMENTO DE IDENTIFICAÇÃO



Ricarda Maria Mota de Souza
IDENTIFICAÇÃO DO TITULAR

CARTÃO DE IDENTIFICAÇÃO



CANTORIO DE 1º OFÍCIO "OMAR ANDRIOLA"
RUA BELIZA MARQUES GALVÃO 44-CENTRO

A presente fotocópia contém os originais estabelecidos nos arts. 1º e 2º da Lei nº 13.127/2015, de 12/11/2015, e do art. 1º da Lei nº 13.127/2015, de 12/11/2015.

RENILTA DA ROCHA MOESHA
São Digital de 4x6cm (30x40mm) - Tipo Norma C-ADM/2015/104
Centro de Atos em Polígrafo Histórico - Art. 1º da Lei nº 13.127/2015, de 12/11/2015, e do art. 1º da Lei nº 13.127/2015, de 12/11/2015.



CANTORIO AZEVEDO BASTOS 1º OFÍCIO DE REGISTRO CIVIL DAS PESSOAS NATURAIS E TABELIÃO DE NOTAS - CANTORIO DE 1º OFÍCIO

Autenticação Digital

Cód. Autenticação: 54142003201106960876-1; Data: 20/03/2025 11:13:07

Selo Digital de Fiscalização Tipo Normal C: AJW9246-CMU;
Valor Total do Ato: R\$ 4,50

Confira os dados do ato em: <https://wv.digital.jpb.jus.br>

VALIDA EM TODOS OS TERREÇOS DO BRASIL

REGISTRO DE IMÓVEL 3148217

PROPRIETÁRIO: RAFAELA MARIA MENEZES DE SOUZA

FRANQUEADO: FRANCISCO CARLOS DE SOUSA
FRANCIELEIDE MENEZES DE LIRA SOUSA
CAJAZEIRAS-PB. 29.05.1989.

Art. Nasc. Nº 10.001. fls. 052. Liv-A-5
art., CAJAZEIRAS-PB.



CARTÓRIO DE 1º OFÍCIO "DIMAS ANDRIOLA",
RUA BELIZA MARQUES GALVÃO, 44-CENTRO

A presente Fotocópia confere com a original
exibida nestas Notas. Em test. ca de verdade.
Dou fé. CAJAZEIRAS -PB, 31/08/2022.

RENELITA DA ROCHA MOESIA
Selo Digital de Fiscalização Tipo Normal C-ANK48264-571
Confira o ato em <https://selodigital.tpb.jus.br>
FMOLUM - 2,87 FARPEN 0,34 FEPJ 0,52 MP 0,05



CARTÓRIO AZEVEDO BASTOS - OFÍCIO DE REGISTRO CIVIL DAS PESSOAS NATURAS E TABELAMENTO DE NOTAS - Campo Cruz do Sol

Autenticação Digital

De acordo com os artigos 1º, 3º e 7º do V.P.P. e 1º e 2º da Lei Federal 6.503/1978 e VL 9 de 04/08/09 da Lei Estadual 8.729/2010, autoriza a presente cópia digitalizada, assinada pelo
At. Assessoria Responsável e confere com o original, em todo e qualquer sentido. Dou fé.

Cód. Autenticação: 54142083209108080876-2. Data: 29/03/2020 11:13:02

Selo Digital de Fiscalização Tipo Normal C: AJW6045-4D8C.
Valor Total do Ato: R\$ 4,50
Confira os dados do ato em: <https://selodigital.tpb.jus.br>



MINISTÉRIO DA FAZENDA
Receita Federal
Cadastro de Pessoas Físicas



COMPROVANTE DE INSCRIÇÃO

Número
074.887.884-01

Nome
RAFAELA MARIA MEDEIROS DE SOUZA

Nascimento
29/05/1988

VÁLIDO SOMENTE COM COMPROVANTE DE IDENTIFICAÇÃO

CÓDIGO DE CONTROLE
CJF4.DDBF.D&DE.39AB

A autenticidade deste comprovante deverá ser confirmada no Internet, no endereço

www.receita.fazenda.gov.br

Comprovante enviado pela
Secretaria da Receita Federal do Brasil
em 16/05/2014 às 08:04:20:14 (hora e data de Brasília);
dígito verificador 00

[Handwritten signature]



CARTÓRIO DE 1º OFÍCIO "DINAS AMOROLA"
PÇA SE. 17ª MARQUES GALVÃO, 44-CENTRO

A presente fotocópia confere com o original
existente neste Cartório em data de validade
de 09/08/2013 - PB, 11/08/2013.

RENELITA DA ROCHA MOESIA
Selo Digital de Assinatura Tipo Normal C-ANR68247-0368
Confie o sig em www1.receita.fazenda.gov.br
ANEXUM 2.82 FAP05N 0,34 FERJ 0 52 MP 0 30

[Handwritten signature]



Documento Autenticado Digitalmente de acordo com o artigo 1º, 3º e 4º da Lei Federal 8.955/1994 e Art. 6º, Inc. III da Lei 12.200-2/2006 e também a presente imagem digitalizada, reproduzida e impressa eletronicamente, representando o documento original assinado e conferido neste ato. O referido é verdade. Dou fé.



CARTÓRIO
Autenticação Digital Código: 8414290782216280196-4
Data: 28/07/2020 16:42:32
Valor Total do Ato: R\$ 4,50
Selo Digital Tipo Normal C: ANR68247-XMMW;



Cartório Avenida Euzébio
Av. Frei Myrtilde Fátima Passos - 1140
Bairro: São João do Arco - Paraíba - PB
Tel: 3366-0704 - 33124440@cartorios.com.br
www.MoysesCartorios.com.br

End. Vitorino Araújo, nº 10 - L. 1000 - São Paulo



TJ/PB

MAXI CASA

COMÉRCIO, CONSTRUÇÕES E SERVIÇOS LTDA.

CONSTRUINDO SONHOS, EDIFICANDO REALIZAÇÕES

ESTADO DA PARAÍBA
PREFEITURA MUNICIPAL DE CAJAZEIRAS
COMISSÃO PERMANENTE DE LICITAÇÃO

TOMADA DE PREÇOS Nº 00007/2022

OBJETO: CONTRATAÇÃO DE EMPRESA ESPECIALIZADA PARA EXECUÇÃO DO SERVIÇO DE REVITALIZAÇÃO DO CANTEIRO CENTRAL DA AV. JOSÉ AMÉRICO DE ALMEIDA, NO MUNICÍPIO DE CAJAZEIRAS - PB.

MAXI CASA COMÉRCIO CONSTRUÇÕES E SERVIÇOS LTDA

CNPJ Nº 03.278.968/00001-72

INSCRIÇÃO ESTADUAL Nº 16.125.467-5

RUA GERALDO GABRIEL DA SILVA, 133 - JARDIM OÁSIS - CAJAZEIRAS - PARAÍBA



REGULARIDADES FISCAL

E

TRABALHISTA



Cajazeiras, 05 de Setembro de 2022.

CNPJ Nº 03.278.968/0001-72
RUA GERALDO GABRIEL DA SILVA, Nº 133 - JARDIM OÁSIS - CAJAZEIRAS - PARAÍBA



REPÚBLICA FEDERATIVA DO BRASIL
CADASTRO NACIONAL DA PESSOA JURÍDICA



NÚMERO DE INSCRIÇÃO 03.278.968/0001-72 MATRIZ	COMPROVANTE DE INSCRIÇÃO E DE SITUAÇÃO CADASTRAL	DATA DE ABERTURA 16/07/1999
------------------------------------------------------------	----------------------------------------------------------------------	---------------------------------------

NOME EMPRESARIAL MAXICASA COMERCIO CONSTRUÇÕES E SERVIÇOS LTDA.

TÍTULO DO ESTABELECIMENTO (NOME DE FANTASIA) *****	FOME EPP
-------------------------------------------------------	----------

CÓDIGO E DESCRIÇÃO DA ATIVIDADE ECONÔMICA PRINCIPAL 41.20-4-00 - Construção de edifícios.

CÓDIGO E DESCRIÇÃO DAS ATIVIDADES ECONÔMICAS SECUNDÁRIAS 19.21-7-00 - Fabricação de produtos do refino de petróleo 23.30-3-02 - Fabricação de artefatos de cimento para uso na construção 38.11-4-00 - Coleta de resíduos não-perigosos 38.12-2-00 - Coleta de resíduos perigosos 42.11-1-01 - Construção de rodovias e ferrovias 42.11-1-02 - Pintura para sinalização em placas rodoviárias e aeroportos 42.12-0-00 - Construção de obras de arte especiais 42.13-8-00 - Obras de urbanização - ruas, praças e calçadas 42.22-7-01 - Construção de redes de abastecimento de água, coleta de esgoto e construções correlatas, exceto obras de irrigação 42.81-8-00 - Obras portuárias, marítimas e fluviais 42.82-8-01 - Montagem de estruturas metálicas 42.99-6-01 - Construção de instalações esportivas e recreativas 42.99-5-99 - Outras obras de engenharia civil não especificadas anteriormente 43.11-8-02 - Preparação de canteiro e limpeza de terreno 43.13-4-00 - Obras de terraplenagem 43.19-3-00 - Serviços de preparação do terreno não especificados anteriormente 43.21-6-00 - Instalação e manutenção elétrica 43.30-4-04 - Serviços de pintura de edifícios em geral 43.81-6-00 - Obras de fundações 43.99-1-05 - Perfuração e construção de poços de água

CÓDIGO E DESCRIÇÃO DA NATUREZA JURÍDICA 205-2 - Sociedade Empresária Limitada

LOCALIDADE R CERALDO GABRIEL DA SILVA	NÚMERO 133	COMPLEMENTO TERRETERRED
-------------------------------------------------	----------------------	-----------------------------------

CEP 58.900-000	BARRIO/DISTRITO JARDIM OASIS	MUNICÍPIO CAJAZEIRAS	UF PB
--------------------------	----------------------------------------	--------------------------------	-----------------

ENDEREÇO ELETRÔNICO SOLUCAOCONTABILIDADELUC@YAHOO.COM.BR	TELEFONE (83) 9142-3455
--------------------------------------------------------------------	-----------------------------------

ENTE FEDERATIVO RESPONSÁVEL (EFR) *****

SITUAÇÃO CADASTRAL ATIVA	DATA DA SITUAÇÃO CADASTRAL 16/10/2004
------------------------------------	-------------------------------------------------

MOTIVO DE SITUAÇÃO CADASTRAL *****

SITUAÇÃO ESPECIAL *****	DATA DA SITUAÇÃO ESPECIAL *****
----------------------------	------------------------------------



Aprovado pela Instrução Normativa RFB nº 1.853, de 27 de dezembro de 2018.

Emitido no dia 01/09/2022 às 10:45:50 (data e hora de Brasília).

Página: 1/2



REPÚBLICA FEDERATIVA DO BRASIL
CADASTRO NACIONAL DA PESSOA JURÍDICA



NÚMERO DE INSCRIÇÃO 03.278.968/0001-72 MATRIZ	COMPROVANTE DE INSCRIÇÃO E DE SITUAÇÃO CADASTRAL	DATA DE ABERTURA 16/07/1999
-----------------------------------------------------	-------------------------------------------------------------	--------------------------------

NOME EMPRESARIAL
MAXICASA COMERCIO CONSTRUCOES E SERVIÇOS LTDA.

CÓDIGO E DESCRIÇÃO DAS ATIVIDADES ECONÔMICAS SECUNDARIAS
 68.21-8-01 - Corretagem na compra e venda e avaliação de imóveis
 77.11-0-00 - Locação de automóveis sem condutor
 77.19-5-99 - Locação de outros meios de transporte não especificados anteriormente, sem condutor
 77.32-2-01 - Aluguel de máquinas e equipamentos para construção sem operador, exceto andaimes
 81.29-0-00 - Atividades de limpeza não especificadas anteriormente

CÓDIGO E DESCRIÇÃO DA NATUREZA JURÍDICA
 206-2 - Sociedade Empresária Limitada

ENDEREÇO R GERALDO GABRIEL DA SILVA	NÚMERO 133	COMPLEMENTO TERREOTERREO
-----------------------------------------------	----------------------	------------------------------------

CEP 58.900-000	BARRIO/DISTRITO JARDIM OASIS	MUNICÍPIO CAJAZEIRAS	UF PB
--------------------------	----------------------------------------	--------------------------------	-----------------

ENDEREÇO ELETRÔNICO SOLUCAOCONTABILIDADELUC@YAHOO.COM.BR	TELEFONE (83) 8142-3466
--------------------------------------------------------------------	-----------------------------------

ENTE FEDERATIVO RESPONSÁVEL (EFR)

SITUAÇÃO CADASTRAL ATIVA	DATA DA SITUAÇÃO CADASTRAL 16/10/2004
------------------------------------	-------------------------------------------------

MOTIVO DE SITUAÇÃO CADASTRAL

SITUAÇÃO ESPECIAL *****	DATA DA SITUAÇÃO ESPECIAL *****
----------------------------	------------------------------------

Aprovado pela Instrução Normativa RFB nº 1.863, de 27 de dezembro de 2018.

Emitido no dia 01/09/2022 às 10:45:50 (data e hora de Brasília).

Página 2/2





MINISTÉRIO DA FAZENDA
Secretaria da Receita Federal do Brasil
Procuradoria-Geral da Fazenda Nacional



**CERTIDÃO POSITIVA COM EFEITOS DE NEGATIVA DE DÉBITOS RELATIVOS AOS TRIBUTOS
FEDERAIS E À DÍVIDA ATIVA DA UNIÃO**

Nome: **MAXICASA COMERCIO CONSTRUCOES E SERVICOS LTDA.**
CNPJ: **03.278.968/0001-72**

Ressalvado o direito de a Fazenda Nacional cobrar e inscrever quaisquer dívidas de responsabilidade do sujeito passivo acima identificado que vierem a ser apuradas, é certificado que:

1. constam débitos administrados pela Secretaria da Receita Federal do Brasil (RFB) com exigibilidade suspensa nos termos do art. 151 da Lei nº 5.172, de 25 de outubro de 1966 - Código Tributário Nacional (CTN), ou objeto de decisão judicial que determina sua desconsideração para fins de certificação da regularidade fiscal, ou ainda não vencidos; e
2. constam nos sistemas da Procuradoria-Geral da Fazenda Nacional (PGFN) débitos inscritos em Dívida Ativa da União (DAU) com exigibilidade suspensa nos termos do art. 151 do CTN, ou garantidos mediante bens ou direitos, ou com embargos da Fazenda Pública em processos de execução fiscal, ou objeto de decisão judicial que determina sua desconsideração para fins de certificação da regularidade fiscal.

Conforme disposto nos arts. 205 e 206 do CTN, este documento tem os mesmos efeitos da certidão negativa.

Esta certidão é válida para o estabelecimento matriz e suas filiais e, no caso de ente federativo, para todos os órgãos e fundos públicos da administração direta a ele vinculados. Refere-se à situação do sujeito passivo no âmbito da RFB e da PGFN e abrange inclusive as contribuições sociais previstas nas alíneas 'a' a 'd' do parágrafo único do art. 11 da Lei nº 8.212, de 24 de julho de 1991.

A aceitação desta certidão está condicionada à verificação de sua autenticidade na Internet, nos endereços <<http://rfb.gov.br>> ou <<http://www.pgfn.gov.br>>.

Certidão emitida gratuitamente com base na Portaria Conjunta RFB/PGFN nº 1.751, de 2/10/2014.

Emitida às 07:38:26 do dia 14/07/2022 <hora e data de Brasília>.

Válida até 10/01/2023.

Código de controle da certidão: **DBA2.CFE4.A358.83FD**

Qualquer rasura ou emenda invalidará este documento.



Voltar

Imprimir



Certificado de Regularidade do FGTS - CRF

Inscrição: 03.278.968/0001-72

Razão Social: MAXICASA COMERCIO CONSTRUÇÕES E SERVIÇOS LTDA

Endereço: RUA GERALDO GABRIEL DA SILVA 133 TERRETERREO / JARDIM OASIS / CAJAZEIRAS / PB / 58900-000

A Caixa Econômica Federal, no uso da atribuição que lhe confere o Art. 7, da Lei 8.036, de 11 de maio de 1990, certifica que, nesta data, a empresa acima identificada encontra-se em situação regular perante o Fundo de Garantia do Tempo de Serviço - FGTS.

O presente Certificado não servirá de prova contra cobrança de quaisquer débitos referentes a contribuições e/ou encargos devidos, decorrentes das obrigações com o FGTS.

Validade: 23/08/2022 a 21/09/2022 ✓

Certificação Número: 2022082301125034009331

Informação obtida em 01/09/2022 08:13:08

A utilização deste Certificado para os fins previstos em Lei esta condicionada a verificação de autenticidade no site da Caixa:
www.caixa.gov.br





PODERE JUDICIÁRIO
JUSTIÇA DO TRABALHO

Página nº



CERTIDÃO NEGATIVA DE DÉBITOS TRABALHISTAS

Nome: MAXICASA COMERCIO CONSTRUCOES E SERVICOS LTDA. (MATRIZ E FILIAIS)

CNPJ: 03.278.968/0001-72

Certidão nº: 28751030/2022

Expedição: 01/09/2022, às 08:11:25

Validade: 28/02/2023 - 180 (cento e oitenta) dias, contados da data de sua expedição.

Certifica-se que **MAXICASA COMERCIO CONSTRUCOES E SERVICOS LTDA. (MATRIZ E FILIAIS)**, inscrito(a) no CNPJ sob o nº **03 278 968/0001-72**, **NÃO CONSTA** como inadimplente no Banco Nacional de Devedores Trabalhistas.

Certidão emitida com base nos arts. 642-A e 883-A da Consolidação das Leis do Trabalho, acrescentados pelas Leis nº 12.440/2011 e 13.467/2017, e no Ato 01/2022 da CCJT, de 21 de janeiro de 2022. Os dados constantes desta Certidão são de responsabilidade dos Tribunais do Trabalho.

No caso de pessoa jurídica, a Certidão atesta a empresa em relação a todos os seus estabelecimentos, agências ou filiais.

A aceitação desta certidão condiciona-se à verificação de sua autenticidade no portal do Tribunal Superior do Trabalho na Internet (<http://www.tst.jus.br>).

Certidão emitida gratuitamente.

INFORMAÇÃO IMPORTANTE

Do Banco Nacional de Devedores Trabalhistas constam os dados necessários à identificação das pessoas naturais e jurídicas inadimplentes perante a Justiça do Trabalho quanto às obrigações estabelecidas em sentença condenatória transitada em julgado ou em acordos judiciais trabalhistas, inclusive no concernente aos recolhimentos previdenciários, a honorários, a custas, e emolumentos ou a recolhimentos determinados em lei ou decorrentes de execução de acordos firmados perante o Ministério Público do Trabalho, Comissão de Conciliação Prévia ou demais títulos que, por disposição legal, contiver força executiva.





PODER JUDICIÁRIO
JUSTIÇA DO TRABALHO



CERTIDÃO NEGATIVA DE DÉBITOS TRABALHISTAS

Nome: RAFAELA MARIA MEDEIROS DE SOUZA

CPF: 074.897.864-01

Certidão nº: 28751045/2022

Expedição: 01/09/2022, às 08:11:56

Validade: 28/02/2023 - 180 (cento e oitenta) dias, contados da data de sua expedição.

Certifica-se que **RAFAELA MARIA MEDEIROS DE SOUZA**, inscrito(a) no CPF sob o nº **074.897.864-01**, **NÃO CONSTA** como inadimplente no Banco Nacional de Devedores Trabalhistas.

Certidão emitida com base nos arts. 642-A e 983-A da Consolidação das Leis do Trabalho, acrescentados pelas Leis ns.º 12.440/2011 e 13.467/2017, e no Ato 01/2022 da CGJT, de 21 de janeiro de 2022. Os dados constantes desta Certidão são de responsabilidade dos Tribunais do Trabalho.

No caso de pessoa jurídica, a Certidão atesta a empresa em relação a todos os seus estabelecimentos, agências ou filiais.

A aceitação desta certidão condiciona-se à verificação de sua autenticidade no portal do Tribunal Superior do Trabalho na Internet (<http://www.tst.jus.br>).

Certidão emitida gratuitamente.

INFORMAÇÃO IMPORTANTE

No Banco Nacional de Devedores Trabalhistas constam os dados necessários à identificação das pessoas naturais e jurídicas inadimplentes perante a Justiça do Trabalho quanto às obrigações estabelecidas em sentença condenatória transitada em julgado ou em acordos judiciais trabalhistas, inclusive no concernente aos recolhimentos previdenciários, a honorários, a custas, a emolumentos ou a recolhimentos determinados em lei; ou decorrentes de execução de acordos firmados perante o Ministério Público do Trabalho, Comissão de Conciliação Prévia ou demais títulos que, por disposição legal, contiver força executiva.





GOVERNO DO ESTADO DA PARAÍBA
SECRETARIA DE ESTADO DA RECEITA - SER
CADASTRO DE CONTRIBUINTES DO ICMS



FICHA DE INSCRIÇÃO DO CONTRIBUINTE

Atividade principal	Atividade secundária	Atividade terciária
18 125 467-5	BAIXADO EX OFFICIO	

MAXICASA COMERCIO CONSTRUÇÕES E SERVIÇOS LTDA

FORMA JURÍDICA

CNPJ/CPF	INSC. ALTA EMPRESA
03 278 967001-72	2620034184-5
ESTABELECIDOR	NOME
CONDOMÍNIO	IN-PRO
MUNICÍPIO	USP

ATIVIDADE ECONÔMICA

Código	Denominação
1921-700	FABRICAÇÃO DE PRODUTOS DO REFINO DE PETRÓLEO
4120-400	CONSTRUÇÃO DE EDIFÍCIOS
1921-700	FABRICAÇÃO DE PRODUTOS DO REFINO DE PETRÓLEO
2330-302	FABRICAÇÃO DE ARTIFATOS DE CIMENTO PARA USO NA CONSTRUÇÃO
4213-600	OBRAS DE URBANIZAÇÃO: RUAS, PRACAS E CALÇADOS
3811-400	CUSTA DE RESÍDUOS INDETERMINADOS
3812-200	COLETA DE RESÍDUOS PERIGOSOS
4211-101	CONSTRUÇÃO DE RODOVIAS E FERROVIAS
4211-102	PINTURA PARA SINALIZAÇÃO EM PISTAS RODOVIAIS E AEROPORTOS
4212-000	CONSTRUÇÃO DE OBRAS DE ARTE ESPECIAIS
4222-701	CONSTRUÇÃO DE REDES DE ABASTECIMENTO DE ÁGUA, COLETA DE ESGOTO E CONSTRUÇÕES
4281-000	OBRAS PORTUÁRIAS, MARÍTIMAS E FLUVIAIS
4282-801	MANUFATURA DE ESTRUTURAS METÁLICAS
4299-301	CONSTRUÇÃO DE INSTALAÇÕES ESPORTIVAS E RECREATIVAS
4299-399	OUTRAS OBRAS DE ENGENHARIA CIVIL NÃO ESPECIFICADAS ANTERIORMENTE
4311-802	PREPARAÇÃO DE CAMIÃO E LIMPEZA DE TERRENO
4313-400	OBRAS DE TERRAPLENAGEM
4319-300	SERVIÇOS DE PREPARAÇÃO DO TERRENO NÃO ESPECIFICADOS ANTERIORMENTE
4321-500	INSTALAÇÃO E MANUTENÇÃO ELÉTRICA
4330-404	SERVIÇOS DE PINTURA DE EDIFÍCIOS EM GERAL
4341-600	OBRAS DE FUNDACIONES
4399-105	PERFURAÇÃO E CONSTRUÇÃO DE POÇOS DE ÁGUA
6621-801	CORRETAGEM NA COMPRA E VENDA E AVALIAÇÃO DE IMÓVEIS
7711-000	LOCAÇÃO DE AUTÔMÓVEIS SEM CONDUTOR
7719-589	LOCAÇÃO DE OUTROS MEIOS DE TRANSPORTE NÃO ESPECIFICADOS ANTERIORMENTE, SEM CONDUTOR
7732-201	ALUGUEL DE MÁQUINAS E EQUIPAMENTOS PARA CONSTRUÇÃO SEM OPERADOR, EXCETO ANDAIMES
8129-000	ATIVIDADES DE LIMPEZA NÃO ESPECIFICADAS ANTERIORMENTE

NOME DA EMPRESA	COD. NATUREZA JURÍDICA
SOCIEDADE EMPRESÁRIA LIMITADA	2062
Tipo de estabelecimento	
MATRIZ	
Tipo de unidade	
UNIDADE PRODUTIVA	
Forma de atuação	
ESTABELECIMENTO FIXO	
REGIME DE REGIME EMPRESARIAL	REGIME DE ATIVIDADE
MINIMAL	26/10/1998
RESPONSÁVEL LEGAL	CPF
RAFAELA MARIA MENDONÇA DE SOUZA	074.897.864-01
REPRESENTANTE	VALIDADE
UNIDADE DE ATENDIMENTO AO CIDADÃO DA SEFAZ - CAJAZEIRAS	21/10/2022



CONTINUA
20220421 05:39:56:255

OUTROS EMISSÃO
21/04/2022 08:19:08

AFIXAR EM LOCAL VISÍVEL



A handwritten signature in blue ink, consisting of a stylized, cursive letter 'S'.

A handwritten signature in blue ink, consisting of a stylized, cursive letter 'W'.

A handwritten signature in blue ink, consisting of a stylized, cursive letter 'F'.



Estado de Paraíba PREFEITURA MUNICIPAL DE CAJAZEIRAS SETOR DE ARRELAÇÃO		CIM - CARTÃO DE INSCRIÇÃO MUNICIPAL			
ANEXO 01.000.0000-00		ANO 2022	DATA DE EMISSÃO 2022-12-31	NOME DO COMERCIALIZADOR MAXICASA COMERCIO CONSTRUÇÕES E SERVIÇOS LTDA	
NATUREZA JURÍDICA Jurídica		ENDEREÇO Rua: R. GERALDO GARRI, DA SILVA, Nº 115 Complemento: Bairro: JARDIM DAS LARANJEIRAS - CEP: 58900-000 Cajazeiras - PB		INSCRIÇÃO 171168	
TIPO DE IMÓVEL Imóvel		SEQUENCIAL IMOBILIAR 1		ENDEREÇO PARA ENVIAMENTO Rua: R. GERALDO GARRI, DA SILVA, Nº 115 Complemento: Bairro: JARDIM DAS LARANJEIRAS - CEP: 58900-000 Cajazeiras - PB	
ENDEREÇO 190 1000 1500		ENDEREÇO PARA ENVIAMENTO Rua: R. GERALDO GARRI, DA SILVA, Nº 115 Complemento: Bairro: JARDIM DAS LARANJEIRAS - CEP: 58900-000 Cajazeiras - PB			
ANEXOS 21.21-1-00 Fabricação de produtos de vidro de paredes 21.90-1-00 Fabricação de produtos de vidro de outros que os anteriores 21.11-4-00 Vidros de resina e de plástico					
VERIFIQUE A VALIDADE DE SEUS PAGAMENTOS DEVEREM SER FEITOS EM NA BOM PARCELA AUTORIZADA, CASAS LOT 190 ASIM. SEU FINANCIEIRO UTILIZE INTELEFONE DA PREFEITURA EM CAJAZEIRAS PARA MANTER OS DADOS ATUALIZADOS					



Lucas Andrade Alves
 Diretor Div. Trib. Mercantis e Imobiliárias
 Matrícula: 171168

CARTORIO DE 1º OFÍCIO "DIMAS ANDRIOLA"
 RUA BELIZA MARQUES GALVÃO, 44-CENTRO

Em presente fotocópia confere com a original
 exibida nestas Notas. Em cart. de verde de
 Dou. fé. CAJAZEIRAS - PB, 31/08/2022.

Renata Moesia

RENATA DA ROCHA MOESIA
 Selo Digital de Autenticação Tipo Normal C-ANK88275-N-PB
 Confira o ato em <https://selodigital.tpb.jus.br>
 EMOLUM.: 2,82 FARPEN: 0,34 FEPJ: 0,02 MP: 0,01



[Handwritten signature]



CERTIDÃO

CÓDIGO: 12F4.CEDD.F8BC.5C0A

Emitida no dia 01/09/2022 às 08:07:49

Nome Empresarial:

MAKICASA COMERCIO CONSTRUÇÕES E SERVIÇOS LTDA

Endereço:

ROD BR 230 - KM 502

Bairro:

PERIMETRO URBANO

Inscr. Estadual:

16.125.467-5

Número:

S/N

Complemento:

CEP:

58900-000

Município:

CAJAZERAS

Situação Cadastral

BAIXADO EX OFFICIO

CNPJ/CPF:

03.278.968/0001-72

Certifico, observadas as disposições da legislação vigente e de acordo com os assentamentos existentes neste órgão, que o Contribuinte supra identificado está em situação **REGULAR** perante a Fazenda Pública Estadual, com relação a débitos fiscais administrativos e inscritas em Dívida Ativa.

A presente Certidão não compreende débitos cuja exigibilidade esteja suspensa, nem exclui o direito de a Fazenda Pública Estadual, a qualquer tempo, cobrar valores a ela porventura devidos pelo referido Contribuinte.

Esta certidão é válida por **60 (sessenta) dias a partir da data de sua emissão**, devendo ser confirmada a sua autenticidade através do serviço *Validar Certidão de Débito* na página www.sefaz.pb.gov.br.

OBS: Inválida para licitação no que se refere ao fornecimento de mercadorias ou prestação de serviços de transporte interestadual e intermunicipal ou comunicação não compreendidos na competência tributária dos municípios se o requerente supracitado estiver localizado no estado da Paraíba, ressalvada quando a licitação se referir à prestação de serviço de transporte entre municípios com características urbanas no âmbito das regiões metropolitanas no estado da Paraíba, reconhecida por Lei específica.



Certidão de Débito emitida via 'Internet'.



PREFEITURA MUNICIPAL DE CAJAZEIRAS

08823971000115
RUA JUVENIL CARNEIRO, 253
FONE: (83) 3531 4383

SECRETARIA DE ADMINISTRAÇÃO E FINANÇAS



CERTIDÃO NEGATIVA DE DÉBITOS MUNICIPAIS

NÚMERO DA CERTIDÃO	DATA DE EMISSÃO	VALIDADE	INSCRIÇÃO MUNICIPAL
000057	29/08/2022	60 DIAS	058637

DADOS DO REQUERENTE

CPF/CNPJ	Nome/Razão Social		
03.278.968/0001-72	MAXICASA COMERCIO CONSTRUÇÕES E SERVIÇOS LTDA		
Endereço	Endereço		Numero
GERALDO GABRIEL SILVA	GERALDO GABRIEL SILVA		133
Complemento	Bairro		
	B. JARDIM OÁSIS		

DADOS DA CERTIDÃO

Certifico, para os devidos fins, que de conformidade com as informações prestadas pelos órgãos competentes desta Prefeitura, **NÃO CONSTA DÉBITOS** referente a Tributos Municipais, inscritos ou não em Dívida Ativa, até a presente data, para o requerente acima.

FINALIDADE

OBSERVAÇÃO

Em virtude da migração de dados entre os sistemas de Gestão de Tributos do Município de Cajazeiras a presente certidão pode não refletir com exatidão a situação fiscal do Contribuinte, de maneira que sua validade não implica na plena quitação de débitos eventualmente não importados até a presente data, restando resguardado ao fisco a possibilidade de apurar e exigir créditos tributários.

Ficam, todavia, ressalvados os direitos da Fazenda Municipal de cobrar quaisquer débitos que venham a ser posteriormente apurados. Do que constar, passamos a presente certidão para fins de **PROVAS JUNTO A TODOS E QUAISQUER ÓRGÃOS**.

ESTA CERTIDÃO REFERE-SE EXCLUSIVAMENTE A SITUAÇÃO DO CONTRIBUINTE NO AMBITO DESTA SECRETARIA DA FAZENDA MUNICIPAL

CAJAZEIRAS 29 de agosto de 2022

Handwritten signature and initials in blue ink.



NOTA IMPR...

Emitido por: Lucas

CARTORIO DE 1º OFÍCIO "DIMAS ANDRIOLA"
RUA BELIZA MARQUES GALVÃO, 44-CENTRO

A presente fotocópia confere com a original exibida nestas notas. Em test. de verdade.
Doc. nº. CAJAZEIRAS - PB, 31/08/2022.

RENELITA DA ROCHA MOESSA
Selo Digital de Autenticação Tipo Normal C-ANK88284-00XC
Confira o ato em https://selodigital.tps.ju.br
FMOLLUM: 2.82 FARPEN: 0,34 FEPJ: 0,52 MP: 0,05

Handwritten signature of Renelita Moessa in blue ink.

OCORRÊNCIA NULO



E. S. S.

MAXICASA

COMÉRCIO, CONSTRUÇÕES E SERVIÇOS LTDA.

CONSTRUINDO SONHOS, EDIFICANDO REALIZAÇÕES

ESTADO DA PARAÍBA
PREFEITURA MUNICIPAL DE CAJAZEIRAS
COMISSÃO PERMANENTE DE LICITAÇÃO



TOMADA DE PREÇOS Nº 00007/2022

OBJETO: CONTRATAÇÃO DE EMPRESA ESPECIALIZADA PARA EXECUÇÃO DO SERVIÇO DE REVITALIZAÇÃO DO CANTEIRO CENTRAL DA AV. JOSÉ AMÉRICO DE ALMEIDA, NO MUNICÍPIO DE CAJAZEIRAS - PB.

MAXICASA COMÉRCIO CONSTRUÇÕES E SERVIÇOS LTDA

CNPJ Nº 03.278.968/00001-72

INSCRIÇÃO ESTADUAL Nº 16.125.467-5

RUA GERALDO GABRIEL DA SILVA, 133 - JARDIM OÁSIS - CAJAZEIRAS - PARAÍBA

QUALIFICAÇÃO ECONÔMICO

FINANCEIRA



Cajazeiras, 05 de Setembro de 2022

CNPJ Nº 03.278.968/0001-72
RUA GERALDO GABRIEL DA SILVA, Nº 133 - JARDIM OÁSIS - CAJAZEIRAS - PARAÍBA



PODER JUDICIÁRIO
TRIBUNAL DE JUSTIÇA DA PARAÍBA
TELEJUDICIÁRIO - CENTRAL DE CERTIDÕES
Praça João Pessoa, s/n - CEP 58013-902 - João Pessoa (PB)
Telefone: (83) 3216-1440



CERTIDÃO NEGATIVA FALÊNCIA / RECUPERAÇÃO JUDICIAL E EXTRAJUDICIAL

Certificamos que em pesquisa realizada nos registros de distribuição de feitos de falência e recuperação ativos nos cartórios comuns e/ou especializados, em todas as comarcas do Estado de Paraíba, **nada consta** contra:

CNPJ: 03.278.968/0001-72

Razão Social: MAXICASA COMERCIO CONSTRUÇÕES E SERVIÇOS LTDA

Nome Fantasia: MAXICASA

Certidão emitida às 08:10 de 01/09/2022.

Validade 30 dias



1. Esta certidão foi expedida gratuitamente, através da internet, com base na Resolução nº 17/2010, da Presidência do TJPB e na Resolução nº 121/2010 do CNJ,
2. O número do documento constante nesta certidão foi informado pelo próprio solicitante. Sua autenticidade deverá ser conferida pelo interessado confrontando com o documento original (ex: CPF e RG).
3. Esta certidão não terá validade para fins de instrução de processos judiciais.
4. A pesquisa é restrita aos dados fornecidos pelo solicitante, ficando ressalvados os registros cadastrados de forma diversa.
5. A pesquisa foi realizada nos seguintes sistemas processuais: PJE1G, SISCOMW.

Para confirmar a autenticidade deste documento acesse <http://app.tjpb.jus.br/certo/validarcertido> e insira o código de validação: G51b.aOGe. Você pode também ler o código QR apresentado no cabeçalho.



TERMO DE ABERTURA

Contém o presente livro 286 páginas, eletronicamente numeradas de 1 a 296 em uma via, todas elas já escrituradas e servirá como Livro Diário nº 013, referente ao período 01/01/2021 a 31/12/2021, com encerramento do exercício social em 31/12/2021, da firma MAXICASA COMERCIO CONSTRUÇÕES E SERVIÇOS LTDA, estabelecida no(a) R GERALDO GABRIEL DA SILVA , nº 133, TERREÇO, bairro JARDIM OASIS, CEP 58900-000, cidade Cajazeiras estado PB, inscrita no C.N.P.J 03.278.968/0001-72 e registrada no(a) JUNTA COMERCIAL DO ESTADO DA PARAIBA sob o nº 25200341945 por despacho de 16/07/1999.

Cajazeiras-PB, 1 de Janeiro de 2021

RAFAELA MARIA MEDEIROS DE SOUZA
SÓCIA-ADMINISTRADORA
CPF 074.897.864-01
RG 3.148.217 SSP/PB

ALUISIO DANTAS VIEIRA
CONTADOR
CPF 020.648.014-80
RG. 189.899-2 SSP/PB
CRC-RN 010486/D-7



Balanco Patrimonial

Empresa: MAXICASA COMERCIO CONSTRUCCOES E SERVICOS LTDA - CNPJ: 03.278.968/0001-72
NIRE: 25200341945 - Data: 16/07/1999

Endereço: R. GERALDO GABRIEL DA SILVA, Complemento: TERREQ, N° 133,
Bairro: JARDIM OASIS, Cidade: Cajazeiras, Estado: PB, CEP: 58900000, Telefone: (83) 91142624



Força Contábil

Conta	Descrição	31/12/2020	31/12/2021
1	*** Ativo ***	2.180.072,26 D	3.192.704,46 D
1.01	Ativo Circulante	2.692.704,26 D	3.107.481,26 D
1.01.01	Disponibilidades	292.916,70 D	259.543,48 D
1.01.01.01	Numerais em Espécie	284.384,36 D	251.012,14 D
1.01.01.01.01	Caixa Geral	284.384,36 D	251.012,14 D
1.01.01.01.01.0001	Caixa	284.384,36 D	251.012,14 D
1.01.01.02	Reservas	8.531,34 D	8.531,34 D
1.01.01.02.01	CONTA CORRENTE	8.531,34 D	8.531,34 D
1.01.01.02.01.0001	BANCO DO BRASIL	122,20 D	122,20 D
1.01.01.02.01.0002	Capitalização Unotax BB	8.409,14 D	8.409,14 D
1.01.05	Créditos	243.610,84 D	256.678,09 D
1.01.05.01	Créditos com Terceiros	243.610,84 D	256.678,09 D
1.01.05.01.05	Impostos e Contribuições a Recuperar	243.610,84 D	256.678,09 D
1.01.05.01.05.0020	INSS RFT SOBRE FATURA DE NF	243.610,84 D	256.678,09 D
1.01.15	Faltques	2.158.177,72 D	2.591.261,89 D
1.01.15.01	Estoques em Estoqueamentos Próprios	2.158.177,72 D	2.591.261,89 D
1.01.15.01.02	Estoques de Materiais	754.565,71 D	1.155.786,96 D
1.01.15.01.02.0001	Materiais para Uso em Obras	754.565,71 D	1.155.786,96 D
1.01.15.01.05	Serviços em Andamento	1.403.612,01 D	1.435.485,73 D
1.01.15.01.05.0001	Serviços em Andamento	1.403.612,01 D	1.435.485,73 D
1.07	Ativo não Circulante	87.368,00 D	85.223,20 D
1.07.04	Imobilizado	87.368,00 D	85.223,20 D
1.07.04.01	Bens em Operação	162.820,00 D	164.219,00 D
1.07.04.01.01	Bens Utilizados na Produção e/ou Prestação de Serviços	162.820,00 D	164.219,00 D
1.07.04.01.01.0001	Terranos	60.000,00 D	60.000,00 D
1.07.04.01.01.0003	Equipamentos, Máquinas e Instalações Industriais	66.500,00 D	66.500,00 D
1.07.04.01.01.0005	Equipamento de Processamento de Dados	16.320,00 D	17.719,00 D
1.07.04.21	(-) Depreciações, Amortizações e Oculas de Exaustão	75.452,00 C	78.995,80 C
1.07.04.21.01	(-) Bens Utilizados na Produção e/ou Prestação de Serviços	75.452,00 C	78.995,80 C
1.07.04.21.01.0001	(-) Deprec. Acumulada - Equip., Máquinas e Inst. Industriais	66.500,00 C	66.500,00 C
1.07.04.21.01.0002	(-) Depreciação Acumulada - Equipamento de Processamento	8.952,00 C	12.485,80 C

Sub as penas da Lei declaramos que as informações aqui contidas são verdadeiras e nos responsabilizamos por todas elas.

As informações foram extraídas das páginas nº 286 à 285 do Livro Diário nº 13, registrado na Junta Comercial do Estado da Paraíba sob a autenticação 12206480313 em 20/05/2022, protocolo 220849021.

A empresa não possui Conselho Fiscal instalado;
A empresa não possui Auditoria Independente

Cajazeiras-PB, 21 de Maio de 2022

RAFAELA MARIA MEDEIROS DE SOUZA
SÓCIA-ADMINISTRADORA
CPF: 074.897.864-01
RG: 3.148.217 SSP/PB

ALUISIO DANTAS VIEIRA
CONTADOR
CPF: 070.648.014-80
RG: 189.899-2 SSP-PB
CRC-RN 0104860-7

Continua



Balanco Patrimonial

Empresa: MAXICASA COMERCIO CONSTRUÇÕES E SERVIÇOS LTDA - CNPJ: 03.278.968/0001-72
NIRE: 25200341945 - Data: 16/07/2022



Página 2 de 19

Fortes Contábil

Endereço: R GERALDO GABRIEL DA SILVA, Complemento: TERREO, N.º: 133,
Bairro: JARDIM OASIS, Cidade: Cajazeiras, Estado: PB, CEP: 58900000, Telefone: (83) 91142824

Conta	Descrição	31/12/2020	31/12/2021
2	*** Passivo ***	2.780.072,26 C	3.192.704,46 C
2.01	Passivo Circulante	268.240,85 C	208.912,34 C
2.01.01	Obrigações de Curto Prazo	268.240,85 C	208.912,34 C
2.01.01.01	Fornecedores	55.884,41 C	46.033,98 C
2.01.01.01.01	Fornecedores Nacionais	55.884,41 C	46.033,98 C
2.01.01.01.01.0001	Fornecedores Diversos	55.884,41 C	46.033,98 C
2.01.01.03	Obrigações Trabalhistas, Previdenciárias e Fiscais	212.356,44 C	162.878,36 C
2.01.01.03.01	Obrigações Trabalhistas e Previdenciárias	15.623,86 C	19.862,93 C
2.01.01.03.01.0001	INSS a Recolher	5.556,15 C	2.013,90 C
2.01.01.03.01.0002	FGTS a Recolher	10.067,71 C	16.848,03 C
2.01.01.03.03	Obrigações Fiscais	196.732,58 C	143.015,43 C
2.01.01.03.03.0004	PIS a Recolher	6.503,01 C	10.013,10 C
2.01.01.03.03.0005	COFINS a Recolher	33.013,43 C	42.308,11 C
2.01.01.03.03.0006	IRPJ a Recolher	40.142,22 C	33.114,06 C
2.01.01.03.03.0007	CSLL a Recolher	21.688,95 C	27.856,45 C
2.01.01.03.03.0008	IRRF a Recolher	357,09 C	378,06 C
2.01.01.03.03.0022	Parcelamento PIS a Recolher	17.023,42 C	5.839,21 C
2.01.01.03.03.0023	Parcelamento COFINS a Recolher	37.594,63 C	5.618,97 C
2.01.01.03.03.0024	Parcelamento IRPJ a Recolher	20.612,12 C	13.116,89 C
2.01.01.03.03.0025	Parcelamento CSLL a Recolher	18.767,71 C	1.514,63 C
2.01.01.03.03.0026	R.D. Ativa - Parcelamento	0,00	14.493,88 C
2.03	Passivo não Circulante	98.794,31 C	166.674,02 C
2.03.01	Obrigações de Longo Prazo	98.794,31 C	166.674,02 C
2.03.01.03	Obrigações Trabalhistas, Previdenciárias e Fiscais	98.794,31 C	166.674,02 C
2.03.01.03.03	Obrigações Fiscais	98.794,31 C	166.674,02 C
2.03.01.03.03.0004	Parcelamento COFINS a Recolher	71.930,65 C	42.054,50 C
2.03.01.03.03.0005	Parcelamento IRPJ a Recolher	9.648,15 C	9.903,88 C
2.03.01.03.03.0006	Parcelamento CSLL a Recolher	10.706,42 C	0,00
2.03.01.03.03.0007	Parcelamento PIS a Recolher	4.608,99 C	0,00
2.03.01.03.03.0008	R.D. Ativa - Parcelamento	0,00	134.013,20 C
2.07	Patrimônio Líquido	2.415.037,10 C	2.817.116,10 C

Sob as penas da Lei, declaramos que as informações aqui lançadas são verdadeiras e nos responsabilizamos por todas elas.

As informações foram extraídas das páginas nº 286 à 296 do Livro Diário nº 13, registrado na Junta Comercial do Estado da Paraíba sob a autenticação 12206480313 em 20/05/2022, protocolo 220649021

A empresa não possui Conselho Fiscal instalado;
A empresa não possui Auditoria Independente.

Cajazeiras-PB, 21 de Maio de 2022

RAFAELA MARIA MEDEIROS DE SOUZA
SÓCIA-ADMINISTRADORA
CPF: 074.897.864-01
RG: 3.148.217 SSP/PB

ALUISIO DANTAS VIEIRA
CONTADOR
CPF: 020.548.014-80
RG: 189.899-2 SSP-PB
CRC-RN 010486/0-7

Continua...



Balanco Patrimonial

Empresa: MAXICASA COMERCIO CONSTRUÇÕES E SERVIÇOS LTDA - CNPJ: 03.278.968/0001-72
NIRE: 25200341945 - Data: 16/07/1990



Endereço: R. GERALDO GABRIEL DA SILVA, Complemento: TERREO, N.º 133,
Bairro: JARDIM OASIS, Cidade: Cajazeiras, Estado: PB. CEP: 58000000, Telefone: (83) 91142624

Conta	Descrição	31/12/2020	31/12/2021
2.07.01	Capital Realizado	350.000,00 C	350.000,00 C
2.07.01.01	Capital Social	350.000,00 C	350.000,00 C
2.07.01.01.01	Capital Social de Domiciliados e Residentes no País	350.000,00 C	350.000,00 C
2.07.01.01.01.0001	Capital Subscrito de Domiciliados e Residentes no País	350.000,00 C	350.000,00 C
2.07.04	Reservas	70.000,00 C	70.000,00 C
2.07.04.01	Reservas	70.000,00 C	70.000,00 C
2.07.04.01.03	Reservas de Lucros	70.000,00 C	70.000,00 C
2.07.04.01.03.0001	Reserva Legal	70.000,00 C	70.000,00 C
2.07.07	Outras Contas	1.995.037,10 C	2.397.198,10 C
2.07.07.01	Outras Contas	1.995.037,10 C	2.397.198,10 C
2.07.07.01.01	Lucros Acumulados	2.240.846,73 C	2.642.927,73 C
2.07.07.01.01.0001	Lucros Acumulados em Saldo à Disposição da Assembleia	2.240.846,73 C	2.642.927,73 C
2.07.07.01.02	(-) Prejuízos Acumulados	245.809,63 D	245.809,63 D
2.07.07.01.02.0001	(-) Prejuízos Acumulados	245.809,63 D	245.809,63 D

De acordo com a Lei, declaramos que as informações aqui contidas são verdadeiras e nos responsabilizamos por todas elas.

As informações foram extraídas das páginas nº 206 à 295 do Livro Diário nº 13, registrado na Junta Comercial do Estado da Paraíba sob a autenticidade 12206460313 em 20/05/2022, processo 220849021

A empresa não possui Conselho Fiscal instalado.

A empresa não possui Auditoria Independente.

Cajazeiras - PB, 21 de Maio de 2022

RAFAELA MARIA MEDEIROS DE SOUZA
SOCIA-ADMINISTRADORA
CPF: 074.887.864-01
RG: 3.148.217 SSP/PB

ALUISSO DANTAS VIEIRA
CONTADOR
CPF: 020.648.014-80
RG: 189.989-2 SSP-PB
CRC-RN 010486/O-7



F=

Demonstração do Resultado do Exercício

Empresa: MAXICASA COMERCIO CONSTRUÇÕES E SERVIÇOS LTDA - CNPJ: 03.278.958/0001-72

NIRE: 25200341945 - Data: 16/07/1998

(1) Estabelecimentos: 0001 - MAXICASA COMERCIO CONSTRUÇÕES; Centros de Resultado: 001 - Geral

Endereço: R. GERALDO GABRIEL DA SILVA, Complemento: TERREO, N.º 133,

Bairro: JARDIM OASIS, Cidade: Cajazeiras, Estado: PB, CEP: 58900000, Telefone: (83) 91142624



Fontes Contábil

Conta	Descrição	01/01/2020	01/01/2021
		31/12/2020	31/12/2021
(+) 010	Receita Bruta Operacional	2.992.847,63	1.525.593,54
010 01	Faturamento Prod. Merc. e Serviços	2.992.847,63	1.525.593,54
010 01 03	Vendas de Serviços	2.992.847,63	1.525.593,54
(-) 020	Deduções da Receita	168.887,48	86.777,69
020 01	Impostos Futuros	168.887,49	86.777,69
020 01 02	ISS	57.648,53	28.748,44
020 01 03	COFINS	89.785,43	47.686,28
020 01 04	PIS	19.453,52	10.342,97
(=) 030	Receita Líquida	2.825.960,14	1.438.815,85
(-) 040	Custo Mercad. / Serv. Produtos Vendidos	1.788.376,54	914.793,23
040 01	Custo dos Produtos Vendidos	1.784,79	856,56
040 03	Custo dos Serviços Prestados	1.786.591,75	913.937,67
(-) 060	Lucro Bruto	1.037.583,60	524.022,62
(-) 070	Despesas Operacionais	146.813,10	121.941,62
070 01	Despesas Administrativas	44.083,42	79.797,37
070 03	Despesas Tributárias	99.478,07	39.345,56
070 04	Resultado Financeiro	3.051,61	3.090,67
070 04 02	Despesas Financeiras	3.051,61	3.090,67
(=) 110	Res. Antes das Participações e Contrib.	890.970,50	402.081,00
(=) 150	Res. Antes Imp. Renda e Contrib. Social	890.970,50	402.081,00
(=) 200	Resultado Líquido do Exercício	890.970,50	402.081,00

Sob as penas da Lei, declaramos que as informações aqui contidas são verdadeiras e nos responsabilizamos por todas elas,

As informações foram extraídas das páginas nº 286 à 295 do Livro Diário nº 13, registrada na Junta Comercial do Estado da Paraíba sob a autenticidade 12206460313 em 20/05/2022, protocolo 220849621

A empresa não possui Conselho Fiscal instalado.

A empresa não possui Auditoria Independente

Cajazeiras-PB, 21 de Março de 2022

RAFAELA MARIA MEDEIROS DE SOUZA
SÓCIA-ADMINISTRADORA
CPF. 074.897.884-01
RG. 3.148.217 SSP/PB

ALUISIO DANTAS VIEIRA
CONTADOR
CPF. 020.648.014-80
RG. 189.899-2 SSP-PB
CRC-RN 01048610-7



Fim

Empresa: MAXICASA COMERCIO CONSTRUCOES E SERVICOS LTDA - CNPJ: 03.278.968/0001-72

Forma Contábil

NIRE: 25200341945 - Data: 16/07/1999

Período: 01/01/2021 a 31/12/2021

Endereço: R. GERALDO GABRIEL DA SILVA, Complemento: TERRED, N.º: 133, Bairro: JARDIM OASIS, Cidade: Cajazeiras, Estado: PB, CEP: 58900000, Telefone: (53) 91142624

Demonstração dos Lucros ou Prejuízos Acumulados - DLPA

Saldo em 31 de dezembro de 2020	1.995.037,10
Lucro/Prejuízo Líquido do Exercício	402.081,00
Saldo em 31 de dezembro de 2021	2.397.118,10



Sob as penas da Lei, declaramos que as informações aqui contidas são verdadeiras e nos responsabilizamos por todas elas.

As informações foram extraídas das páginas nº 286 a 296 do Livro Diário nº 13, registrado na Junta Comercial do Estado da Paraíba sob a autenticidade 12206480313 em 20/05/2022, protocolo 220849021.

- empresa não possui Conselho Fiscal instalado.
- empresa não possui Auditores Independente

Cajazeiras-PB, 21 de Maio de 2022

RAFAELA MARIA MEDEIROS DE SOUZA
SÓCIA-ADMINISTRADORA
CPF. 074.897.854-01
RG. 3.148.217 SSP/PB

ALUISIO DANTAS VICIRA
CONTADOR
CPF. 020.648.014-80
RG. 189.899-2 SSP-PB
CRC/RN D10456/O-7

Fim



DMPL - Demonstração das Mutações do Patrimônio Líquido

Empresa: MAXIGASA COMÉRCIO CONSTRUÇÕES E SERVIÇOS LTDA - CNPJ: 03.278.968/0001-72

NIRE: 25200341945 - Data: 16/07/1999

Visualizando DMPL no Período: 01/01/2021 à 31/12/2021

Endereço: R GERALDO GABRIEL DA SILVA, Complemento: TERREO, N.º: 133,

Bairro: JARDIM OASIS, Cidade: Cajazeiras, Estado: PB, CEP: 56900000, Telefone: (83) 91142624

Fontes Cartabli

	Capital Social Integralizado	Reserva de Lucros (Legal)	Lucros ou Prejuízos Acumulados	Totais
Saldo Inicial	350.000,00	70.000,00	1.095.037,10	2.415.037,10
Gasto com Emissão de Ações	0,00	0,00	0,00	0,00
Opções Concedidas Reconhecidas	0,00	0,00	0,00	0,00
Ações em Tesouraria Vendidas	0,00	0,00	0,00	0,00
Transferências de Capital com os Socios	0,00	0,00	0,00	0,00
Ajustes de Instrum. Finance. Reclassificação p/ Resultado	0,00	0,00	0,00	0,00
Realização da Reserva de Reavaliação	0,00	0,00	0,00	0,00
Reclassificação de Resultados Abrangentes	0,00	0,00	0,00	0,00
Lucro Líquido do Período	0,00	0,00	402.081,00	402.081,00
Constituição de Reservas	0,00	0,00	0,00	0,00
Saldo Final	350.000,00	70.000,00	2.397.118,10	2.817.118,10

Sob as penas da Lei, declaramos que as informações aqui contidas são verdadeiras e nos responsabilizamos por todas elas;

As informações foram extraídas das páginas nº 286 a 295 do Livro Diário nº 13, registrado na Junta Comercial do Estado de Paraíba sob a autenticidade 12206460313 em 20/05/2022, protocolo 27084021

A empresa não possui Conselho Fiscal instalado;

A empresa não possui Auditoria Independente.

Cajazeiras-PB, 21 de Maio de 2022

RAFAELA MARIA MEDEIROS DE SOUZA
SÓCIA-ADMINISTRADORA
CPF: 074.897.864-01
RG: 3.148.217 SSP/PB

ALUISIO DANTAS VIEIRA
CONTADOR
CPF: 020.648.014-80
RG: 189.899-2 SSP/PB
CRC-RR: 01048610-7



Cópia



Demonstração do Fluxo de Caixa - Método Indireto

Empresa: MAXIGASA COMÉRCIO CONSTRUÇÕES E SERVIÇOS LTDA - CNPJ: 03.278.968/0001-72
NIRE: 25200344945 - Data: 16/07/1999

Endereço: R. GERALDO GABRIEL DA SILVA, Complemento: TERREO, Nº 133,
Bairro: JARDIM OASIS, Cidade: Cajazeiras, Estado: PB, CEP: 58900000, Telefone: (83) 91142824



	01/01/2020	01/01/2021
	R	R
Lucro Líquido	3171272020	311122021
Aumento em Créditos	890.978,60	402.081,00
Aumento em Estoque	(125.308,98)	(13.065,25)
Aumento em Obrigações de Curto Prazo	(872.653,57)	(435.083,97)
Diminuição em Obrigações de Curto Prazo	123.217,83	-
Aumento em Obrigações de Longo Prazo	-	(59.328,51)
Aumento em Imobilizado	81.187,21	69.879,71
Diminuição em Imobilizado	(86.736,06)	-
Aumento em Reservas	11.142,78	-
Diversas Contas	(11.142,78)	-
Variação Líquida de Caixa e Equivalentes de Caixa	11.148,78	(33.372,22)
Caixa e Equivalentes de Caixa no Início do Período	281.768,92	282.915,70
Caixa e Equivalentes de Caixa no Fim do Período	292.915,70	269.543,48

Sob as penas da Lei, declaramos que as informações aqui contidas são verdadeiras e nos responsabilizamos por todas elas.

As informações foram extraídas das páginas nº 285 à 295 do Livro Diário nº 13, registrado na Junta Comercial do Estado da Paraíba sob a autenticidade 12206460313 em 21/05/2022, protocolo 220849021.

A empresa não possui Conselho Fiscal instalado.

A empresa não possui Auditoria Independente

Cajazeiras-PB, 21 de Maio de 2022

RAFAELA MARIA MEDeiros DE SOUZA
SOCIA-ADMINISTRADORA
CPF. 074.897.864-01
RG. 3.148.217 SSP/PB

ALUISIO DANTAS VIEIRA
CONTADOR
CPF. 020.648.014-80
RG. 189.899-2 SSP-PB
CRC-RN 010486/O-7

Continua..



Notas Explicativas das Demonstrações Contábeis em 31/12/2021

Empresa: MAXICASA COMERCIO CONSTRUÇÕES E SERVIÇOS LTDA - CNPJ: 03.278.988/0001-72
 Endereço: R. GERALDO GABRIEL DA SILVA, Complemento TERREO N° 133,
 Bairro: JARDIM OÁSIS, Cidade: Cajazeiras, Estado: PB, CEP: 58900000, Telefone: (83) 97142624
 NIRE: 25200341945 - Data: 16/07/1989



Folha Contábil

Nota 1 - Contexto Operacional

A MAXICASA COMÉRCIO, CONSTRUÇÕES E SERVIÇOS LTDA é uma Sociedade Limitada, com sede na Rua Geraldo Gabriel da Silva, 133 - Térreo - Bairro Jardim Oásis - Cajazeiras-PB - CEP: 58.900-000, tendo como objeto social principal a Construção de Edifícios. Sendo optante pelo Regime de Tributação Lucro Presumido.

Nota 2 - Base de Preparação e Apresentação das Demonstrações Financeiras

A empresa declara que as demonstrações contábeis, sendo Balanço Patrimonial, Demonstração de Resultado, Demonstração dos Lucros ou Prejuízos Acumulados foram elaboradas de acordo com as práticas contábeis adotadas no Brasil, tomando-se como base a Lei 11.638/2007 e o pronunciamento Técnico PME Contabilidade para Pequenas e Médias Empresas, emitido pelo Comitê de Pronunciamentos Contábeis - CPC e pelo Conselho Federal de Contabilidade - CFC, Resolução 750/93, 1255/2009 e 1.262/2010. A elaboração do conjunto completo das demonstrações contábeis para as MPES, a empresa deixou de apresentar a demonstração do Resultado Abajuste, apresentada em substituição a esta demonstração de Lucros ou Prejuízos Acumulados, uma vez que as únicas alterações havidas no Patrimônio Líquido são oriundas do Resultado do Exercício e pagamentos de Distribuição de Lucros (Item 3.10 do PME).

Nota 3 - Práticas Contábeis**3.1 - Disponibilidades**

As Disponibilidades compostas de Caixa e Equivalente de Caixa incluem dinheiro e depósitos em banco.

3.2 - Contas Recebidas de Clientes

As contas recebidas dos clientes são registradas pelo valor faturado, ajustado ao valor presente quando aplicável, incluindo os respectivos impostos diretos de responsabilidade tributária da Sociedade, menos os impostos retidos na fonte, os quais são considerados créditos tributários.

3.3 - Determinação do Resultado

O resultado é apurado em obediência ao regime de competência do exercício que independe da receber ou pagamento.

3.4 - Receitas

A receita é proveniente da prestação de serviços de construção de edifícios até a data do balanço. Receita operacional é reconhecida quando existe evidência convincente de que foi provável que o benefício econômico fluirá para a Sociedade, de que as incorridas com a transação assim como a despesas para concluí-la possam ser confiavelmente mensuradas e de que o valor da Receita Operacional possa ser mensurada de maneira confiável.

3.5 - Classificação de Itens de Circulante

Soa as penas da Lei, declaramos que as informações aqui contidas são verdadeiras e nos responsabilizamos por todas elas,

As informações foram extraídas das páginas nº 286 a 295 do Livro Diário nº 13, registrado na Junta Comercial do Estado de Paraíba sob a autenticidade 12208460313 em 20/05/2022, protocolo 220849021.

A empresa não possui Conselho Fiscal instalado.

A empresa não possui Auditoria Independente.

Cajazeiras-PB, 21 de Maio de 2022

RAFAELA MARIA MEDEIROS DE SOUZA
 SÓCIA-ADMINISTRADORA
 CPF: 074.897.864-01
 RG: 3.148.217 SSP/PB

ALUISIO DANTAS VIEIRA
 CONTADOR
 CPF: 020.648.044-80
 RG: 189.898-2 SSP-PB
 CRC-RN D10486/O-7

Continua..



Notas Explicativas das Demonstrações Contábeis em 31/12/2021

Empresa: MAXICASA COMERCIO CONSTRUÇÕES E SERVIÇOS LTDA - CNPJ: 03.278.968/0001-72
Endereço: R GERALDO GABRIEL DA SILVA, Complemento: TERREO, N.º 133,
Bairro: JARDIM OASIS, Cidade: Cajazeiras, Estado: PB CEP: 58900000. Telefone: (81) 91142624
NIRE: 25200341B45 - Data: 16/07/1899

Fontes Contábil



próximos 12 (doze) meses são classificadas com itens Circulantes.

3.6 - Estoques

A empresa adota o Critério de Avaliação de Estoques com base no PEPS nesse método são gerenciadas as entradas e as saídas das mercadorias controladas na Ficha de Estoque, à medida que ocorrer o consumo baixam-se as contas que ocorreram primeiro, ou seja, é consumido antes as unidades que foram adquiridas primeiro. Com esse critério, a empresa atribuirá às mercadorias estocadas os custos mais recentes. Os estoques da empresa são classificados na categoria de estoque médio, pois refere-se metade do estoque normal somado ao estoque de segurança. Com relação aos testes de Recuperabilidade e dá pela comparação dos valores contábeis com os valores de venda ou de provável recebimento.

3.7 - Imobilizado

Os bens do ativo imobilizado foram registrados pelo custo de aquisição ou construção e depreciação calculada pelo método linear, em função da estimativa de vida útil dos bens. As taxas anuais de depreciação são as seguintes:

- Equip., Máq. e Instalações Industriais.....25% a.a.
- Equipamentos de Proc. de Dados.....20% a.a.

Os juros e demais encargos financeiros relacionados a financiamentos de bens do imobilizado e arrendamento, são apropriados ao custo dos mesmos. A Avaliação a Valor Justo consiste na adoção de valor justo realizado no momento de adoção das novas normas contábeis, com base em um critério estabelecido pelo ente, ou seja, consiste em ajustes de exercícios anteriores, já que até a present data não era realizada a devida depreciação, nem ajustadas as valorizações e desvalorizações ocorridas no valor dos bens. Para tanto deverá ser determinada uma equipe de servidores para determinar por meio de laudo técnico esse valor.

3.8 - Provisões para Contingências

A Companhia discute questões trabalhistas, trabalhistas e cíveis nas esferas administrativas judiciais dentro do curso normal de seus negócios e uma provisão para desembolsos futuros constituída a partir de análise da Administração, em conjunto com seus assessores jurídicos. Alterações em tendências de decisões ou jurisprudências em tribunais poderão alterar as estimativas ligadas a provisões para contingências.

3.9 - Direitos e Obrigações

Estão demonstrados pelos valores históricos, acrescidos das correspondentes variações monetárias encargos financeiros, observando o regime de competência.

3.10 - Impostos Federais

A empresa está no regime de tributação Lucro Presumido e contabiliza os encargos tributários pelo regime de competência.

Sob as penas da Lei, declaramos que as informações aqui contidas são verdadeiras e nos responsabilizamos por todas elas.

As informações foram extraídas das páginas nº 286 à 296 do Livro Diário nº 13, registrado na Junta Comercial do Estado da Paraíba sob a autenticação 12208460313 em 20/05/2022, protocolo 220049024

A empresa não possui Conselho Fiscal instalado;
A empresa não possui Auditoria Independente.

Cajazeiras-PB, 21 de Maio de 2022

RAFAELA MARIA MEDEIROS DE SOUZA
SÓCIA-ADMINISTRADORA
CPF. 074.897.864-01
RG. 3.148.217 SSP/PB

ALUISIO DANTAS VIEIRA
CONTADOR
CPF. 020.646.014-80
RG. 189.890-2 SSP-PB
CRC/RN 01048810-7

Continua.



Notas Explicativas das Demonstrações Contábeis em 31/12/2021

Empresa: MAXILASA COMERCIO CONSTRUCOES E SERVICOS LTDA - CNPJ: 03.278.968/0001-72
 Endereço: R GERALDO GABRIEL DA SILVA, Complemento TERRECO, Nº 103,
 Bairro JARDIM OASIS, Cidade Cajazeiras, Estado: PB, CEP: 58800300, Telefone: (83) 81142674
 NIRE: 25200341945 - Data: 18/07/1999



Fortes Contabil

3.11 - Intangíveis

A empresa até o presente momento não apresentava bens intangíveis, porém os softwares adquiridos são registrados ao custo, deduzido da amortização acumulada e eventuais perdas acumuladas por impairment. Despesas subsequentes com softwares são capitalizadas somente quando aumentam os benefícios econômicos futuros incorporados no ativo específico a que se referem. Todas as demais despesas são contabilizadas como despesas à medida que são incorridas.

Nota 4 - Patrimônio Líquido**4.1 - Divisão do Capital Social**

O Capital Social integralizado é de R\$ 350.000,00 (trezentos e cinquenta mil reais), distribuídos da seguinte forma: A sócia RAFAELA MARIA DE MEDEIROS DE SOUZA: R\$ 347.300,00 (trezentos e quarenta e sete mil reais), correspondendo a 99,14% do Capital Social Total, e O sócio CARLOS CLÁUDIO PIRES MOREIRA: R\$ 2.700,00 (dois mil reais), correspondendo a 0,86% do Capital Social Total.

4.2 - Reservas Legal

Do lucro líquido do exercício, 5% (cinco por cento) serão aplicadas, antes de qualquer outra destinação, na constituição da reserva legal, que não excederá de 20% (vinte por cento) do capital social, de acordo com Art. 153, da Lei nº 6.404/76.

Nota 5 - Eventos subsequentes

O administrador declara a inexistência de fatos ocorridos subsequentemente à data de encerramento do exercício que venham a ter efeito relevante sobre a situação patrimonial ou financeira da empresa e que possam provocar efeitos sobre seus resultados futuros.

Nota 6 - Análise Administração Quanto a Continuidade dos Negócios

A administração julgou satisfatória os resultados obtidos pela empresa, com base na evolução patrimonial obtida no exercício.

Sob as penas da Lei, declaramos que as informações aqui contidas são verdadeiras e nos responsabilizamos por todas elas.

As informações foram extraídas das páginas nº 286 à 285 do Livro Diário nº 13, registrada na Junta Comercial do Estado da Paraíba sob a autenticidade 12205460313 em 20/05/2022, protocolo 2201849021

A empresa não possui Conselho Fiscal instalado.
 A empresa não possui Auditoria Independente

Cajazeiras-PB, 21 de Maio de 2022

RAFAELA MARIA MEDEIROS DE SOUZA
 SÓCIA-ADMINISTRADORA
 CPF 074.897.854-01
 RG 3.148.217 SSP/PB

ALUISIO DANTAS VIEIRA
 CONTADOR
 CPF. 020.848.014-80
 RG 189.809-2 SSP-PB
 CRC-RN 0104860-7

Fim



Índices

Empresa: MAXICASA COMERCIO CONSTRUÇÕES E SERVIÇOS LTDA - CNPJ: 03.278.968/0001-72

Período: 01/01/2021 a 31/12/2021 NIRE: 25200341945 - Data: 14/07/1999

R. GERALDO GABRIEL DA SILVA - Complemento: YFRRFO, N.º: 133, JARDIM DE OASIS - Cajazeiras, PB - CEP: 58900000



MAXICASA COMERCIO CONSTRUÇÕES E SERVIÇOS LTDA, empresa constituída sob a forma de Sociedade Limitada, estabelecida à Rua Geraldo Gabriel da Silva, Térreo, 133, Jardim Oasis - CEP 58.900-000 - Cajazeiras/PB, inscrita no CNPJ(MF) sob o nº 03.278.968/0001-72, abaixo assinado seu representante legal e seu representante contábil, apresenta o seu **Índice de Liquidez Corrente (LC)**, correspondente ao exercício 2021, como segue abaixo.

ÍNDICE DE LIQUIDEZ CORRENTE – ILC

$$\text{ILC} = \frac{\text{Ativo Circulante}}{\text{Passivo Circulante}}$$

$$\text{ILC} = \frac{3.107.481,26}{208.912,34}$$

$$\text{ILC} = 14,87$$

Cajazeiras/PB, 21 de Maio de 2022.

RAFAELA MARIA MEDEIROS DE SOUZA
SÓCIA-ADMINISTRADORA
CPF: 074.897.864-01
RG: 3.148.217 SSP/PB

ALVISIO DANIAS VIEIRA
CONTADOR
CPF: 020.648.014-80
RG: 189.899-2 SSP/PB
CRC-RN 010486/O-7



Índices

Empresa: MAXICASA COMERCIO CONSTRUÇÕES E SERVIÇOS LTDA - CNPJ: 03.278.968/0001-72

Período: 01/01/2021 a 31/12/2021 NRE: 25230341945 - Data: 14/07/1999

R GERALDO GABRIEL DA SILVA, Complemento: TERRAÇO, N.º 133, JARDIM DE OASIS, Cajazeiras, PB. CEP: 58900000.



MAXICASA COMERCIO CONSTRUÇÕES E SERVIÇOS LTDA, empresa constituída sob a forma de Sociedade Limitada, estabelecida à Rua Geraldo Gabriel da Silva, Térreo, 133, Jardim Oasis - CEP 58.900-000 - Cajazeiras/PB, inscrita no CNPJ(MF) sob o nº 03.278.968/0001-72, abaixo assinado seu representante legal e seu representante contábil, apresenta o seu **Índice de Liquidez de Recursos Próprios (LP)**, correspondente ao exercício 2021, como segue abaixo.

ÍNDICE DE LIQUIDEZ DE RECURSOS PRÓPRIOS - ILP

$$\text{ILP} = \frac{\text{Ativo Circulante} - \text{Passivo Circulante}}{\text{Patrimônio Líquido}}$$

$$\text{ILP} = \frac{3.107.481,26 - 208.912,34}{2.817.118,10}$$

$$\text{ILP} = 1,03$$

Cajazeiras/PB, 21 de Maio de 2022.

RAFAELA MARIA MEDEIROS DE
SOUZA
SÓCIA-ADMINISTRADORA
CPF: 074.697.864-01
RG: 3.148.217 SSP/PB

ALVISIO DANTAS VIEIRA
CONTADOR
CPF: 020.648.014-80
RG: 189.899-2 SSP/PB
CRC-RN 010486/0-7



Índices

Empresa: MAXICASA COMÉRCIO CONSTRUÇÕES E SERVIÇOS LTDA - CNPJ: 03.278.968/0001-72

Período: 01/01/2021 a 31/12/2021 NIRE: 25200341945 - Data: 14/07/1999

R GERALDO GABRIEL DA SILVA - Complemento: TERREO, N.º: 133, JARDIM DE OASIS, Cajazeiras, PB - CEP: 58900000.

Fortes AC Contábil



MAXICASA COMERCIO CONSTRUCOES E SERVICOS LTDA, empresa constituída sob a forma de Sociedade Limitada, estabelecida à Rua Geraldo Gabriel da Silva, Térreo, 133, Jardim Oasis - CEP 58.900-000 - Cajazeiras/PB, inscrita no CNPJ(MF) sob o nº 03.278.968/0001-72, abaixo assinado seu representante legal e seu representante contábil, apresenta o seu **Índice de Liquidez Geral (LG)**, correspondente ao exercício 2021, como segue abaixo.

ÍNDICE DE LIQUIDEZ GERAL – ILG

ILG =	$\frac{\text{Ativo Circulante}}{\text{Passivo Circulante}}$	+	$\frac{\text{Realizável a Longo Prazo}}{\text{Exigível a Longo Prazo}}$
ILG =	$\frac{3.107.481,26}{208.912,34}$	+	$\frac{0,00}{166.674,02}$
ILG =	8,27		

Cajazeiras/PB, 21 de Maio de 2022.

RAFAELA MARIA MEDEIROS DE
SOUZA
SÓCIA-ADMINISTRADORA
CPF: 074.897.864-01
RG. 3.148.217 SSP/PB

ALUISIO DANTAS VIEIRA
CONTADOR
CPF: 020.648.014-90
RG. 189.899-2 SSP/PB
CRC-RN 010486/0-7



Índices

Empresa: MAXICASA COMERCIO CONSTRUÇÕES E SERVIÇOS LTDA - CNPJ: 03.278.968/0001-72

Período: 01/01/2021 a 31/12/2021 NIRE: 25200341945 - Data: 14/07/1999

R: GABRIEL DO GABRIEL DA SILVA, Complemento: TERREO, nº: 133, JARDIM DE OASIS, Cajazeiras, PB, CEP: 58900000.



MAXICASA COMERCIO CONSTRUÇÕES E SERVIÇOS LTDA, empresa constituída sob a forma de Sociedade Limitada, estabelecida à Rua Geraldo Gabriel da Silva, Térreo, 133, Jardim Oasis - CEP 58.900-000 - Cajazeiras/PB, inscrita no CNPJ(MF) sob o nº 03.278.968/0001-72, abaixo assinado seu representante legal e seu representante contábil, apresenta o seu **Índice de Liquidez Instantânea (LI) ou Índice de Liquidez Imediata (LI)**, correspondente ao exercício 2021, como segue abaixo.

ÍNDICE DE LIQUIDEZ INSTANTÂNEA / IMEDIATA - ILI

ILI = $\frac{\text{Disponibilidades}}{\text{Passivo Circulante}}$

ILI = $\frac{259.543,48}{208.912,34}$

ILI = 1,24

Cajazeiras/PB, 21 de Maio de 2022.

RAFAELA MARIA MEDEIROS DE SOUZA
SÓCIA-ADMINISTRADORA
CPF: 074.897.864 01
RG: 3.149.217 SSP/PB

ALUISIO DANTAS VIEIRA
CONTADOR
CPF: 020.648.014-80
RG: 189.899-2 SSP/PB
CRC-RN 010486/O-7



Índices

Empresa: MAXICASA COMERCIO CONSTRUCOES E SERVICOS LTDA - CNPJ: 03.278.968/0001-72

Período: 01/01/2021 a 31/12/2021 NIRE: 25206341945 - Data: 14/07/1999

R GERALDO GABRIEL DA SILVA, Complemento: TERREO, N.º 133, JARDIM DE OÁSIS, Cajazeiras, PB, CEP: 58900000.



MAXICASA COMERCIO CONSTRUCOES E SERVICOS LTDA, empresa constituída sob a forma de Sociedade Limitada, estabelecida à Rua Geraldo Gabriel da Silva, Térreo, 133, Jardim Oasis - CEP 58.900-000 - Cajazeiras/PB, inscrita no CNPJ(MF) sob o nº 03.278.968/0001-72, abaixo assinado seu representante legal e seu representante contábil, apresenta o seu **Índice de Liquidaz Seca (LS)**, correspondente ao exercício 2021, como segue abaixo.

ÍNDICE DE LIQUIDEZ SECA – ILS

$$ILS = \frac{\text{Ativo Circulante} - \text{Estoques}}{\text{Passivo Circulante}}$$

$$ILS = \frac{3.107.481,26 - 2.591.261,69}{208.912,34}$$

$$ILS = 2,47$$

Cajazeiras/PB, 21 de Maio de 2022.

RAFAELA MARIA MEDEIROS DE
SOUZA
SÓCIA-ADMINISTRADORA
CPF: 074.697.864-01
RG. 3.148.217 SSP/PB

ALUISIO DANTAS VIEIRA
CONTADOR
CPF: 020.648.014-80
RG. 189.899-2 SSP/PB
CRC-RN 010486/C-7



Índices

Empresa: MAXICASA COMERCIO CONSTRUCOES E SERVICOS LTDA - CNPJ: 03.278.968/0001-72

Período: 01/01/2021 a 31/12/2021 NIRE: 25206341945 - Data: 14/07/1999

R GERALDO GABRIEL DA SILVA, Complemento: TERRAÇO, N.º 133, JARDIM DE OASIS, Cajazeiras, PB - CEP: 58900000



MAXICASA COMERCIO CONSTRUCOES E SERVICOS LTDA, empresa constituída sob a forma de Sociedade Limitada, estabelecida à Rua Geraldo Gabriel da Silva, Térreo, 133, Jardim Oasis - CEP 58.900-000 - Cajazeiras/PB, inscrita no CNPJ(MF) sob o nº 03.278.968/0001-72, abaixo assinado seu representante legal e seu representante contábil, apresenta o seu Índice de Solvência Geral (SG), correspondente ao exercício 2021, como segue abaixo.

ÍNDICE DE SOLVENCIA GERAL - SG

$$SG = \frac{\text{Ativo Total}}{\text{Passivo Circulante} + \text{Exigível a Longo Prazo}}$$

$$SG = \frac{3.192.704,46}{208.912,34 + 166.674,02}$$

$$SG = 8,50$$

Cajazeiras/PB, 21 de Maio de 2022.

RAFAELA MARIA MEDEIROS DE
SOUZA
SÓCIA-ADMINISTRADORA
CPF: 074.897.864 01
RG: 3.148.217 SSP/PB

ALUISIO DANTAS VIEIRA
CONTADOR
CPF: 020.648.014-80
RG: 189.699-7 SSP/PB
CRC-RN 010486/0-7



Índices

Empresa: MAXICASA COMERCIO CONSTRUÇÕES E SERVIÇOS LTDA - CNPJ: 03.278.968/0001-72

Período: 31/01/2021 a 31/12/2021 NIRE: 25200341845 - Data: 14/07/1989

R. GERALDO GABRIEL DA SILVA, Complemento: TERRAÇO, N.º: 133, JARDIM DE OÁSIS, Cajazeiras, PB, CEP: 58900000.

Funes AC Contábil



MAXICASA COMERCIO CONSTRUÇÕES E SERVIÇOS LTDA, empresa constituída sob a forma de Sociedade Limitada, estabelecida à Rua Geraldo Gabriel da Silva, Térreo, 133, Jardim Oasis - CEP 58.900-000 - Cajazeiras/PB, inscrita no CNPJ(MF) sob o nº 03.278.968/0001-72, abaixo assinado seu representante legal e seu representante contábil, apresenta o seu **Índice de Endividamento Total (ET)**, correspondente ao exercício 2021, como segue abaixo.

ÍNDICE DE ENDIVIDAMENTO TOTAL - ET

$$ET = \frac{\text{Passivo Circulante} + \text{Exigível a Longo Prazo}}{\text{Ativo Total}}$$

$$ET = \frac{208.912,34 + 166.674,02}{3.192.704,46}$$

$$ET = 0,06$$

Cajazeiras/PB, 21 de Maio de 2022.

RAFAELA MARIA MEDEIROS DE SOUZA
SÓCIA-ADMINISTRADORA
CPF: 074.897.804-01
RG: 3.148.217 SSP/PB

ALUISIO DANTAS VIEIRA
CONTADOR
CPF: 020.643.014-80
RG: 189.899-2 SSP/PB
CRC RN 010486/0-7



Índices

Empresa: MAXICASA COMERCIO CONSTRUÇÕES E SERVIÇOS LTDA - CNPJ: 03.278.968/0001-72

Período: 31/01/2021 a 31/12/2021 NIRE: 25200341845 - Data: 14/07/1999

R: GERALDO GABRIEL DA SILVA, Complemento: TERREO, N.º: 133, JARDIM DE OASIS, Cajazeiras, PB, CEP: 58900000.



MAXICASA COMERCIO CONSTRUÇÕES E SERVIÇOS LTDA, empresa constituída sob a forma de Sociedade Limitada, estabelecida à Rua Geraldo Gabriel da Silva, Térreo, 133, Jardim Oasis - CEP 58.900-000 - Cajazeiras/PB, inscrita no CNPJ(MF) sob o nº 03.278.968/0001-72, abaixo assinado seu representante legal e seu representante contábil, apresenta o seu **Índice Fator de Solvência (FS)**, correspondente ao exercício 2021, como segue abaixo.

FATOR DE SOLVENCIA – FS

$$FS = (X1 + X2) - (X3 + X4)$$

$$FS = (13,64 + 8,77) - (15,76 + 0,02)$$

$$FS = 22,41 - 15,78$$

$$FS = 6,63$$

Onde:

X1 = Liquidez Geral x 1,65

X2 = Liquidez Seca x 3,55

X3 = Liquidez Corrente x 1,06

X4 = Endividamento Total x 0,33

Cajazeiras/PB, 21 de Maio de 2022.

RAFAELA MARIA MEDEIROS DE
SCUZA
SÓCIA-ADMINISTRADORA
CPF: 074.697.864-01
RG: 3.148.217 SSP/PB

ALUISIO DANTAS VIEIRA
CONTADOR
CPF: 020.648.014-80
RG: 189.899-2 SSP/PB
CRC RN 010486/07





ASSINATURA ELETRÔNICA

Certificamos que o ato da empresa MAXICASA COMERCIO CONSTRUÇÕES E SERVIÇOS LTDA consta assinado digitalmente por:

IDENTIFICAÇÃO DO(S) ASSINANTE(S)	
CPF/CNPJ	Nome
02064801480	ALUISIO DANTAS VIEIRA
07489786401	RAFAELA MARIA MEDEIROS DE SOUZA

[Handwritten signature]

[Handwritten signature]



CERTIFICO O REGISTRO EM 23/05/2022 14:51:00 Nº 20220062474
 Nº de Protocolo 330867928 DE 23/05/2022
 CÓDIGO DE VERIFICAÇÃO 13206628501 CNPJ DA SEDE: 03278948000172.
 NIRE 25206341945. COM EFEITOS DO REGISTRO EM 23/05/2022
 MAXICASA COMERCIO CONSTRUÇÕES E SERVIÇOS LTDA

MARTA DE Fátima VIEIRA TEIXEIRA
 SECRETÁRIA-GERAL
 www.dnre.org.br





TERMO DE ENCERRAMENTO

Contém o presente livro 296 páginas, eletronicamente numeradas de 1 a 296 em uma via, todas elas já escrituradas e serviu como Livro Diário nº 013, referente ao período 01/01/2021 a 31/12/2021, com encerramento do exercício social em 31/12/2021, da firma MAXICASA COMERCIO CONSTRUÇÕES E SERVIÇOS LTDA, estabelecida no(a) R GERALDO GABRIEL DA SILVA, nº 133, TERREO, bairro JARDIM OASIS, CEP 58900-000, cidade Cajazeiras, estado PB, inscrita no C.N.P.J. 03.278.968/0001-72 e registrada no(a) JUNTA COMERCIAL DO ESTADO DA PARAIBA sob o nº 25200341945 por despacho de 16/07/1999

Cajazeiras-PB, 31 de Dezembro de 2021

RAFAELA MARIA MEDEIROS DE SOUZA
SÓCIA-ADMINISTRADORA
CPF 074.897.864-01
RG 3.148.217 SSP/PB

ALNÍSIO DANTAS VIEIRA
CONTADOR
CPF. 020.648.014-80
RG. 08.699-2 SSP-PB
CRC/RN 010485/D-7





ASSINATURA ELETRÔNICA

Certificamos que o ato da empresa MAXICASA COMERCIO CONSTRUÇÕES E SERVIÇOS LTDA consta assinado digitalmente por:

IDENTIFICAÇÃO DO(S) ASSINANTE(S)	
CPF/CNPJ	Nome
02064801480	ALUISIO DANTAS VIEIRA
07489786401	RAFAELA MARIA MEDEIROS DE SOUZA



CERTIFICAÇÃO E AUTENTICAÇÃO EM 20/05/2022 10:26 SOB Nº 20220849021.
PROTOCOLO: 920648021 DE 17/05/2022. NIRE: 25200341145.
MAXICASA COMERCIO CONSTRUÇÕES E SERVIÇOS LTDA

PEDRO ROGERIO DE MELO LOURENÇO
RESPONSÁVEL PELA AUTENTICAÇÃO
JOÃO PESSOA, 20/05/2022
redeaja.pla.gov.br



TERMO DE AUTENTICAÇÃO - LIVRO DIGITAL

Declaro exatos os Termos de Abertura e de Encerramento do Livro Digital com características abaixo, conferido e autenticado por Pedro Rogério de Melo Lourenço, sob a autenticidade nº 12206460313 em 20/05/2022, protocolo 220849021. Para validação de Autenticação dos Termos, deverá ser acessado o Portal de Serviços / verificação de documentos do Empreendedor (<http://www.redesim.pb.gov.br>) e informar o código de verificação.

Identificação de Empresa

Nome Empresarial: MAXICASA COMERCIO CONSTRUÇÕES E SERVIÇOS LTDA
Número de Registro: 25200341945
CNPJ: 03276968000172
Município: Cajazeiras

Identificação de Livro Digital

Tipo de Livro: DIÁRIO
Número de Ordem: 13
Período de Escrituração: 01/01/2021 - 31/12/2021

Assinante(s)	Nome	CRC/OAB
02064801480	ALUISIO DANTAS VIEIRA	RN010486/O-7
07489786401	RAFAELA MARIA MEDEIROS DE SOUZA	



CERTIFICO A AUTENTICAÇÃO EM 20/05/2022 10:26 SOB Nº 20220849021.
PROTOCOLO: 220849021 DE 17/05/2022. CÓDIGO DE VERIFICAÇÃO:
12206460313. NIRE: 25200341945.
MAXICASA COMERCIO CONSTRUÇÕES E SERVIÇOS LTDA

PEDRO ROGERIO DE MELO LOURENÇO
RESPONSÁVEL PELA AUTENTICAÇÃO
JULHO PASSOS, 20/05/2022
redesim.pb.gov.br



REPÚBLICA FEDERATIVA DO BRASIL
 CARTERA DE IDENTIDADE PROFISSIONAL
 CONSELHO REGIONAL DE CONTABILIDADE
 DO ESTADO DO RIO GRANDE DO NORTE

Matrícula
 FRANCISCO FELIPE VIEIRA
 LUCIA DE FATIMA DANTAS

CATEGORIA
 CONZADOR
 NOME
 ALUISIO DANTAS VIEIRA

Nº DO REGISTRO
 RN-0104880-0-7

ASSINATURA DO PROFISSIONAL



NACIONALIDADE NATURALIDADE
 BRASILEIRO BRASILEIRO

DATAÇÃO DO ATOS 020 648 01440

TÍTULO TÍTULO EXERCÍCIO (OU DEIXA DE EXERCÍCIO)
 ATUALMENTE, EM EXERCÍCIO CONTINUADE

Esta carteira tem N.º público como documento de identidade, nos termos do art. 10.º do Decreto-Lei nº 9.290/68, do art. 1.º da Lei nº 8.208/75.

DATA DE EMISSÃO 07/03/2017

VALIDA EM TODO O TERRITÓRIO NACIONAL.



CARTÓRIO DE 1º OFÍCIO "DIMAS ANDRIOLA"
 RUA BELIZA MARQUES GALVÃO 44 CENTRO
 DOU FA. CAJAZEIRAS - PB, 51/08/2022.

A presente Fotocópia não faz parte da original e não substitui a original.

RENUVIA DA ROCHA MOISIA
 Belo Digital de Resgate do Tipo Normal CAJAZEIRAS - PB
 Cópia e não em nome do profissional que lhe dá
 EMOLUM. 2,82 FAZEND. 0,34 RFBV. 0,02 MP. 0,05



CARTÓRIO

Autenticação Digital Código: 64141192213220191044-1
 Data: 11/02/2021 14:51:01
 Valor Total do Ató: R\$ 4,08
 Solo Digital Tipo Normal C: ALE02880-8703.



Cartório Azevêdo Bastos
 Av. Presidente Dutra Pessoa - 1140
 CEP: 52061-001 - Cajazeiras - PB
 Email: contato@cartorioazevdobastos.com.br
 Site: www.cartorioazevdobastos.com.br

Valor Azevêdo de R. Conselho
 1980

T/PS



O presente documento digital foi conferido com o original e assinado digitalmente por MARCELO TIMOTEO DE OLIVEIRA, em quinta-feira, 11 de fevereiro de 2022, 14:50:34 GMT-03:00. CNS: 08.870-0 - 1º OFÍCIO DE REGISTRO CIVIL DAS PESSOAS NATURAIS E TABELIONATO DE NOTAS e PROVISÓRIO DE NOTAS nos termos da medida provisória N. 2.200-2 de 24 de agosto de 2001. Sua autenticidade deverá ser confirmada no endereço eletrônico www.cand.org.br/autenticidade. O presente documento digital pode ser convertido em papel por meio de autenticação no Tabelionato de Notas Provisório n.º 100/2020 CNL, a folha 22



**CONSELHO REGIONAL DE CONTABILIDADE DO ESTADO DO RIO GRANDE DO NORTE
CERTIDÃO DE HABILITAÇÃO PROFISSIONAL**

O CONSELHO REGIONAL DE CONTABILIDADE DO ESTADO DO RIO GRANDE DO NORTE certifica que o(a) profissional identificado(a) no presente documento encontra-se habilitado para o exercício da profissão contábil.

IDENTIFICAÇÃO DO REGISTRO

NOME.....	: ALUISIO DANTAS VIEIRA
REGISTRO.....	: RN-010486/O-7
CATEGORIA.....	: CONTADOR
CPF.....	: ***.648.014-**

A falsificação deste documento constitui-se em crime previsto no Código Penal Brasileiro, sujeitando o autor à respectiva ação penal.

Emissão: RIO GRANDE DO NORTE, 31/08/2022 as 08:44:17.
Válido até: 29/11/2022.
Código de Controle: 8490.5891.7593.4856.

Para verificar a autenticidade deste documento consulte o site do CRCRN.

[Handwritten signature]

[Handwritten signature]

[Handwritten signature]





REF : EDITAL Nº 00007/2022 - PROCESSO ADMINISTRATIVO Nº 220613TP0007
 PREFEITURA MUNICIPAL DE CAJAZEIRAS - PB

Objeto O objeto da presente licitação é a escolha da proposta mais vantajosa para CONTRATAÇÃO DE EMPRESA ESPECIALIZADA PARA EXECUÇÃO DO SERVIÇO DE REVITALIZAÇÃO DO CANTEIRO CENTRAL DA AV JOSÉ AMÉRICO DE ALMEIDA. NO MUNICÍPIO DE CAJAZEIRAS - PB

DECLARO, sob as penas da lei, para fins do EDITAL Nº 00007/2022 - PROCESSO ADMINISTRATIVO Nº 220613TP0007 - PREFEITURA MUNICIPAL DE CAJAZEIRAS - PB, que os índices de "liquidez geral" (LG); "solvência geral" (SG) e "liquidez corrente" (LC) atuais da empresa MAXICASA COMERCIO CONSTRUÇOES E SERVICOS LTDA. 03.278.968/0001-72 são

$$LG = \frac{\text{Ativo Circulante}}{\text{Passivo Circulante}} + \frac{\text{Realizável a Longo Prazo}}{\text{Passivo Não Circulante}}$$

$$LG = \frac{3.107.481,26}{208.912,34} + \frac{0,00}{166.674,02}$$

LG = 8,27

$$SG = \frac{\text{Ativo Total}}{\text{Passivo Circulante} + \text{Passivo Não Circulante}}$$

$$SG = \frac{3.192.704,46}{208.912,34 + 166.674,02}$$

SG = 8,50

$$LC = \frac{\text{Ativo Circulante}}{\text{Passivo Circulante}}$$

$$LC = \frac{3.107.481,26}{208.912,34}$$

LC = 14,87



Cajazeiras - PB, 01 de Setembro de 2022.

ALUISIO DANTAS VIEIRA:02064801480
 Assinado de forma digital por ALUISIO DANTAS VIEIRA:02064801480
 Dados: 2022.09.01 13:26:57 -03'00'

Aluisio Dantas Vieira
 Contador
 CRC-RN 010466/O-7

RAFAELA MARIA MEDEIROS DE SOUZA:07489786401
 Assinado de forma digital por RAFAELA MARIA MEDEIROS DE SOUZA:07489786401
 Dados: 2022.09.01 13:59:11 -03'00'

Rafaela Maria de Medeiros Souza
 Sócia-Administradora
 CPF: 074.897.864-01

CNPJ Nº 03.278.968/0001-72
 RUA GERALDO GABRIEL DA SILVA, Nº 133 - JARDIM OÁSIS - CAJAZEIRAS - PARAÍBA



COMÉRCIO, CONSTRUÇÕES E SERVIÇOS LTDA.

CONSTRUINDO SONHOS, EDIFICANDO REALIZAÇÕES

ESTADO DA PARAÍBA
PREFEITURA MUNICIPAL DE CAJAZEIRAS
COMISSÃO PERMANENTE DE LICITAÇÃO



TOMADA DE PREÇOS Nº 00007/2022

OBJETO: CONTRATAÇÃO DE EMPRESA ESPECIALIZADA PARA EXECUÇÃO DO SERVIÇO DE REVITALIZAÇÃO DO CANTEIRO CENTRAL DA AV. JOSÉ AMÉRICO DE ALMEIDA, NO MUNICÍPIO DE CAJAZEIRAS - PB.

MAXICASA COMÉRCIO CONSTRUÇÕES E SERVIÇOS LTDA

CNPJ Nº 03.278.968/00001-72

INSCRIÇÃO ESTADUAL Nº 16.125.467-5

RUA GERALDO GABRIEL DA SILVA, 133 - JARDIM OÁSIS - CAJAZEIRAS - PARAÍBA

QUALIFICAÇÃO

TÉCNICA



Cajazeiras, 05 de Setembro de 2022.

CNPJ Nº 03.278.968/0001-72

RUA GERALDO GABRIEL DA SILVA, Nº 133 - JARDIM OÁSIS - CAJAZEIRAS - PARAÍBA



**CERTIDÃO DE REGISTRO E QUITAÇÃO
PESSOA JURÍDICA**
Lei Federal Nº 5194 de 24 de Dezembro de 1966

CREA-PB

Nº 176783/2022
Emissão: 24/05/2022
Validade: 20/11/2022
Chave: 518x4

Conselho Regional de Engenharia e Agronomia da Paraíba

CERTIFICAMOS que a Empresa mencionada encontra-se registrada neste Conselho nos Termos da Lei 5194/66, conforme os dados impressos nesta certidão. CERTIFICAMOS ainda, que a referida pessoa jurídica e seus(s) responsável(is) técnico(s) estão quitados com as suas obrigações e demais obrigações junto ao Conselho Regional de Engenharia e Agronomia da Paraíba - CREA-PB, estando habilitado a exercer suas atividades (concomitante à(s) atuação(ões) de seus(s) responsável(vers) técnico(s)).

Informações:

Empresa **MARKKASA COMÉRCIO, CONSTRUÇÕES E SERVIÇOS LTDA**
CNPJ: 03.278.068/0001-72
Registre: 000000145
Categoria: **Matriz**
Capital Social: R\$ 250.000,00
Data do Capital: 07/10/2021
Fase: 3



Objeto Social: **CONSTRUÇÃO DE EDIFÍCIOS; LDBRETAGEM NA COMPRA E VENDA E AVALIAÇÃO DE IMÓVEIS; CONSTRUÇÃO DE SISTEMAS DE ABASTECIMENTO DE ÁGUA E SISTEMAS DE ESGOTOS SANITÁRIOS; OBRAS DE URBANIZAÇÃO - RUAS, PRAÇAS E CALÇADAS; OBRAS DE FUNDAÇÕES; OBRAS DE TERRAPLENAGEM; COLETA DE LIXO URBANO E RURAL; COLETA DE RESÍDUOS PERIGOSOS; ATIVIDADES DE LIMPEZA, ADMINISTRAÇÃO E GESTÃO DE PESSOAS; SERVIÇOS DE PINTURA EM OBRAS DE ENGENHARIA CIVIL; INSTALAÇÃO E MANUTENÇÃO ELÉTRICA; PERFURAÇÃO E CONSTRUÇÃO DE POÇOS DE ÁGUA; SERVIÇOS DE PREPARAÇÃO DE CANTIERES DE OBRAS; OBRAS DE DRENAGEM; CONSTRUÇÃO DE INSTALAÇÕES DESPORTIVAS TAIS COMO PISTA DE COMPETIÇÃO, QUADRAS ESPORTIVAS E PISCINAS; MONTAGEM DE ESTRUTURAS METÁLICAS; FABRICAÇÃO DE ARTEFATOS DE CIMENTO PARA USO NA CONSTRUÇÃO; CONSTRUÇÃO DE RODOVIAS; SERVIÇOS DE PINTURA PARA SINALIZAÇÃO EM PISTAS RODOVIÁRIAS; FABRICAÇÃO DE PRODUTOS DO REFINO DE PETRÓLEO; CONSTRUÇÃO DE PONTES; OBRAS DE AÇÚDES; CONSTRUÇÃO DE BARRAGENS; LOCAÇÃO DE MEIOS DE TRANSPORTE EXCETO AUTOMÓVEIS SEM CONDUTOR; LOCAÇÃO DE AUTOMÓVEIS SEM CONDUTOR; LOCAÇÃO DE MÁQUINAS E EQUIPAMENTOS PARA CONSTRUÇÃO SEM OPERADOR, EXCETO ANDAIMES - CONFORME ALTERAÇÃO CONTRATUAL Nº 07 - REGISTRADA NA JUCFP EM 07/10/2021**

Restrições Relativas ao Objeto Social: **HABILITADA PARA EXECUÇÃO DAS ATIVIDADES TÉCNICAS DESCRITAS EM SEU USUÁRIO SOCIAL, EXCLUSIVAMENTE NO ÂMBITO DAS ATRIBUIÇÕES DO PROFISSIONAL DO SEU QUADRO TÉCNICO.**

Endereço Matriz: **RUA GERALDO GABRIEL DA SILVA, 130, TERRÉO, Jardim do Sol, CAJAZEIRAS, PB, 5660000**

Tipo de Registro: **Registro Definitivo de Empresa**
Data Inicial: **17/08/2005**
Data Final: **Indefinido**
Registro Regional: **00000044111MPB**

Descrição

CERTIDÃO DE REGISTRO E QUITAÇÃO PESSOA JURÍDICA

Informações / Notas

- A capacidade técnico-profissional da empresa é comprovada pelo conjunto dos serviços técnicos dos profissionais constantes de seu quadro técnico.
- Esta certidão perdurará em validade, caso ocorra qualquer alteração posterior dos elementos cadastrais nela contidos.

Última Atualização Para

Ano 2022 (1/1)

Autos de Infração

Não consta

Responsáveis Técnicos

Profissional: **ALEXANDRE MAGNO AMADOR DE SOUSA**
Registre: 1600451853
CPF: 879.137.594-4
Data Início: 04/10/2017
Data Fim: Indefinido
Data Fim do Contrato: Indefinido
Título do Profissional:

ENGENHEIRO AGRÔNOMO

Atribuição: ART. 5º, COMBINADO COM O 26, DA RES. 218/73 DO CONFEA

ESPECIALISTA EM PERÍCIA E AUDITORIA AMBIENTAL

Tipo de Responsabilidade: **RESPONSÁVEL TÉCNICO**

Profissional: **CARLOS CLAUDIO PIRES MENEZES**
Registre: 1601618808
CPF: 514.511.304-70





CERTIDÃO DE REGISTRO E QUITAÇÃO
PESSOA JURÍDICA
 Lei Federal Nº 5194 de 24 de Dezembro de 1966

CREA-PB

Nº 176783/2022
 Emissão: 24/05/2022
 Validade: 20/11/2022
 Chave: 518x4

Conselho Regional de Engenharia e Agronomia da Paraíba

Data Início: 12/04/2006

Data Fim: Indefinida

Data Fim de Contrato: Indefinida

Título do Profissional

ENGENHEIRO CIVIL

Atribuição: ARTIGO 7º COMBINADO COM O 28º DA RESOLUÇÃO 218/73 DO CONFEA

Tipo de Responsabilidade: RESPONSÁVEL TÉCNICO



[Handwritten signature]

[Handwritten signature]





**CERTIDÃO DE REGISTRO E QUITAÇÃO
PÉSSOA FÍSICA**

Lei Federal Nº 5194 de 24 de Dezembro de 1966

CREA-PB

Nº 176451/2022

Emissão: 13/05/2022

Validade: 31/03/2023

Chave: A9aC3

Conselho Regional de Engenharia e Agronomia de Paraíba

CERTIFICAMOS que o profissional mencionado encontra-se registrado neste Conselho, nos termos da Lei 5.194/66, de 24/12/1966 conforme os dados acima. CERTIFICAMOS, ainda, face o estabelecimento nos artigos 68 e 69 da referida Lei, que o interessado não se encontra em débito com o CREA-PB.

Interessado(a)

Profissional: CARLOS CLAUDIO PRES MOREIRA

Registro: 1501618803

CPF: 504.510.304-00

Endereço: RUA JOAQUIM MANOUEIRA, 13, CASA, CENTRO, CAJAZEIRAS, PB, 50800000

Tipo de Registro: Registro Definitivo de Profissional (DIPLOMADO NO EXTS)

Data de Registro: 14/06/1985



Título(s)

GRADUAÇÃO

ENGENHEIRO CIVIL

Atribuição: ARTIGO 7º COMBINADO COM O 25º DA RESOLUÇÃO 118/73 DO CONFEA

Instituição de Ensino: UNIVERSIDADE FEDERAL DE CAMPINA GRANDE

Data de Formação: 06/11/1983

Descrição

CERTIDÃO DE REGISTRO E QUITAÇÃO PESSOA FÍSICA

Informações e Notas

- A falsificação deste documento constitui-se em crime previsto no Código Penal Brasileiro, sujeitando o(a) autor(a) à respectiva ação penal.
- CERTIFICAMOS que caso ocorrer(m) alteração(ões) nas(as) elementar(is) conditio(n)es neste documento, esta Certidão perderá a sua validade para todos os efeitos.
- Esta certidão perderá a validade, caso ocorra qualquer alteração posterior nos elementos cadastrais aqui constantes.
- Válido em todo território nacional.

Última Anuidade Paga

Ano: 2022 (1/3)

Autos de Infração

Nada consta

Responsabilidades Técnicas

Empresa: MAXICASA COMÉRCIO, CONSTRUÇÕES E SERVIÇOS LTDA

Registro: 000338187

CNPJ: 03.478.882/0001-72

Data Início: 12/04/2006

Data Fim: Indefinido

Data Fim do Contrato: Indefinido

Tipo de Responsabilidade: RESPONSABILIDADE TÉCNICA

Carga Horária: Domingo: Nenhum horário cadastrado para este dia; Segunda-Feiri: 07:00:00 às 11:00:00; Terça-Feiri: 07:00:00 às 11:00:00; Quarta-Feiri: 07:00:00 às 11:00:00; Quinta-Feiri: 07:00:00 às 11:00:00; Sexta-Feiri: 07:00:00 às 11:00:00; Sábado: Nenhum horário cadastrado para este dia.

Observação: CONTRATO 4HDIA - 07:00 AS 11:00





**CERTIDÃO DE REGISTRO E QUITAÇÃO
PESSOA FÍSICA**
Lei Federal Nº 5194 de 24 de Dezembro de 1966

CREA-PB

Nº 177300/2022

Emissão: 03/06/2022

Validade: 31/03/2023

Chave: y13wY

Conselho Regional de Engenharia e Agronomia da Paraíba

CERTIFICAMOS que o profissional mencionado encontra-se registrado neste Conselho nos termos da Lei 5.194/66, de 24/12/1966, conforme os dados acima. CERTIFICAMOS, ainda, fazer o estabelecimento nos artigos 88 e 89 da referida Lei, que o interessado não se encontra em débito com o CREA-PB.

Interessado(a)

Profissional: ALEXANDRE MAGNO AMADOR DE SOUSA

Registro: 1600453053

CPF: 978.337.594-91

Endereço: RUA NAPOLEÃO LAUREANO, 304, ALTO BRANCO, CAMPINA GRANDE, PB 57102-900

Tipo de Registro: Registro Definitivo de Profissional (DIPLOMADO NO PAÍS)

Data de registro: 23/04/2005



Título(s)

GRADUAÇÃO

ENGENHEIRO AGRÔNOMO

Admissão: ANEX 5º, CUMULAÇÃO COM O 2º, DA MES 21873 DO CONFEA

Instituição de Ensino: UNIVERSIDADE FEDERAL DA PARAÍBA

Data de Formação: 07/10/2004

ANOTAÇÕES DE CURSOS

ESPECIALISTA EM PERÍCIA E AUDITORIA AMBIENTAL

Instituição de Ensino: CENTRO UNIVERSITÁRIO INTERNACIONAL - UNINTER

Data de Formação: 15/04/2019

Descrição

CERTIDÃO DE REGISTRO E QUITAÇÃO PESSOA FÍSICA

Informações / Notas

- A falsificação deste documento constitui-se em crime previsto no Código Penal Brasileiro, dependendo o(a) autor(a) à respectiva ação penal.
- CERTIFICAMOS que caso ocorra(m) alteração(ões) no(s) elemento(s) contido(s) neste documento, esta Certidão perderá a sua validade para todos os efeitos.
- Este certidão perderá a validade, caso ocorra qualquer alteração posterior dos elementos cadastrais nela contidos.
- Válida em todo território nacional.

Última Anuidade Paga

Ano: 2022 (1/1)

Autos de Intimação

Nada consta

Responsabilidades Técnicas

Empresa: MAXICASA COMÉRCIO, CONSTRUÇÕES E SERVIÇOS LTDA

Registro: 0600338145

CPF: 03.278.968/0001-72

Data Início: 04/02/2017

Qual Fim: Inconcluído

Data Fim de Contrato: Indefinido

Tipo de Responsabilidade: RESPONSÁVEL TÉCNICO

Carga Horária: Domingo: Nenhum horário cadastrado para este dia; Segunda-Feira: 09:00:00 às 12:00:00; Terça-Feira: 09:00:00 às 12:00:00; Quarta-Feira: 08:00:00 às 12:00:00; Quinta-Feira: 08:00:00 às 12:00:00; Sexta-Feira: 08:00:00 às 12:00:00; Sábado: Nenhum horário cadastrado para este dia.

Observação: CONTRATO - 04HRE/DIA. (08:00 ÀS 12:00)





Certidão de Acervo Técnico - CAT
Resolução Nº 1025 de 30 de outubro de 2009

CREA-PB

CAT COM REGISTRO DE ATÉSTADO

165817/2021

Atividade concluída

Conselho Regional de Engenharia e Agronomia de Paraíba

CERTIFICAMOS, em cumprimento ao disposto na Resolução nº 1.025, de 30 de outubro de 2009, do Confea, que
consta dos assentamentos deste Conselho Regional de Engenharia e Agronomia de Paraíba - Crea-PB, o Acervo
Técnico do profissional **CARLOS CLAUDIO PIRES MOREIRA** referente à(s) Anotação(ões) de Responsabilidade
Técnica - ART abaixo discriminada(s):

Profissional: **CARLOS CLAUDIO PIRES MOREIRA**
Registro: 1601614805PB RNP: 1601613304
Título profissional: ENGENHEIRO CIVIL



Número da ART: **PB20190292767** Tipo de ART: **OBRA / SERVIÇO** Registrada em: **03/11/2020** Data de em: **30/06/2021**
Forma de registro: **INICIAL** Participação técnica: **INDIVIDUAL**
Empresa contratada: **MAXICASA COMÉRCIO, CONSTRUÇÕES E SERVIÇOS LTDA**

Contratante: **PREFEITURA MUNICIPAL DE CAJAZEIRAS** CPF/CNPJ: **08.923.871/0001-15**
Endereço do contratante: **AVENIDA coronel juvenio camara** Nº: **253**
Complemento: Bairro: **centro**
Cidade: **Cajazeiras** UF: **PB** CEP: **58900000**
Contrato: **160/2019 CPL** Celebrado em: **03/12/2019**
Valor do contrato: **R\$ 876.498,00** Tipo de contratante: **Pessoa Jurídica de Direito Público**
Ação institucional: **Órgão Público**
Endereço do observante: **RUA SEVERINO RAMUNDO DA SILVA** Bairro: **ZONA NORTE** Nº: **52**
Complemento: UF: **PB** CEP: **58900000**
Cidade: **CAJAZEIRAS**
Data de início: **17/12/2019** Conclusão efetiva: **17/05/2020**
Finalidade: **SEM DEFINIÇÃO**
Proprietário: **PREFEITURA MUNICIPAL DE CAJAZEIRAS** CPF/CNPJ: **08.923.871/0001-15**

Atividade Técnica: 1 - DIRETA OBRAS E SERVIÇOS - CONSTRUÇÃO CIVIL - EDIFICAÇÕES - MANUTENÇÃO PREDIAL - #1109 - EDIFICAÇÃO DE ALVENARIA 15 - EXECUÇÃO 1041,83 metro quadrado, 1 - DIRETA OBRAS E SERVIÇOS - CONSTRUÇÃO CIVIL - EDIFICAÇÕES - LOCAÇÃO - #1149 - PAVIMENTAÇÃO 10 - EXECUÇÃO 3717,55 metro quadrado, 1 - DIRETA OBRAS E SERVIÇOS - CONSTRUÇÃO CIVIL - INFRA-ESTRUTURA TERRITORIAL - MOVIMENTO DE TERRA - #1468 - TERRAPLANAGEM 15 - EXECUÇÃO 11345,03 metro quadrado, 1 - DIRETA OBRAS E SERVIÇOS - CONSTRUÇÃO CIVIL - INFRA-ESTRUTURA TERRITORIAL - PAVIMENTAÇÃO - #1475 - EM CONCRETO 15 - EXECUÇÃO 271,63 metro quadrado.

Observações

CONTRATAÇÃO DE EMPRESA PARA CONSTRUÇÃO DE UM GEMITÉRIO SITUADO A RUA SEVERINO RAMUNDO DA SILVA COM PAVIMENTAÇÃO EM PISO INTERTRAVADO NOS LOCAIS DE CIRCULAÇÃO, UMA CAPELA, UMA CENTRAL DE VELOCÍDUS E OS LOCAIS PARA OS TUMULOS, NA CIDADE DE CAJAZEIRAS - ESTADO DA PARAÍBA

Número da ART: **PB20204312084** Tipo de ART: **OBRA / SERVIÇO** Registrada em: **27/08/2020** Data de em: **08/07/2021**
Forma de registro: **COMPLEMENTAÇÃO DE PRAZO** Participação técnica: **INDIVIDUAL**
Empresa contratada: **MAXICASA COMÉRCIO, CONSTRUÇÕES E SERVIÇOS LTDA**

Contratante: **PREFEITURA MUNICIPAL DE CAJAZEIRAS** CPF/CNPJ: **08.923.871/0001-15**
Endereço do contratante: **AVENIDA coronel juvenio camara** Nº: **253**
Complemento: Bairro: **centro**
Cidade: **Cajazeiras** UF: **PB** CEP: **58900000**
Contrato: **160/2019 CPL** Celebrado em: **03/12/2019**
Valor do contrato: **R\$ 876.498,00** Tipo de contratante: **Pessoa Jurídica de Direito Público**
Ação institucional: **Órgão Público**
Endereço do observante: **RUA SEVERINO RAMUNDO DA SILVA** Bairro: **ZONA NORTE** Nº: **52**
Complemento: UF: **PB** CEP: **58900000**
Cidade: **CAJAZEIRAS**
Data de início: **17/12/2019** Conclusão efetiva: **17/10/2020**
Finalidade: **SEM DEFINIÇÃO**
Proprietário: **PREFEITURA MUNICIPAL DE CAJAZEIRAS** CPF/CNPJ: **08.923.871/0001-15**

Atividade Técnica: 1 - DIRETA OBRAS E SERVIÇOS - CONSTRUÇÃO CIVIL - EDIFICAÇÕES - MANUTENÇÃO PREDIAL - #1109 - EDIFICAÇÃO DE ALVENARIA 15 - EXECUÇÃO 1041,83 metro quadrado, 1 - DIRETA OBRAS E SERVIÇOS - CONSTRUÇÃO CIVIL - EDIFICAÇÕES - LOCAÇÃO - #1149 - PAVIMENTAÇÃO 15 - EXECUÇÃO 3717,55 metro quadrado, 1 - DIRETA OBRAS E SERVIÇOS - CONSTRUÇÃO CIVIL - INFRA-ESTRUTURA TERRITORIAL - MOVIMENTO DE TERRA - #1468 - TERRAPLANAGEM 15 - EXECUÇÃO 11345,03 metro quadrado, 1 - DIRETA OBRAS E SERVIÇOS - CONSTRUÇÃO CIVIL - INFRA-ESTRUTURA TERRITORIAL - PAVIMENTAÇÃO - #1475 - EM CONCRETO 15 - EXECUÇÃO 271,63 metro quadrado.

Observações

CONTRATAÇÃO DE EMPRESA PARA CONSTRUÇÃO DE UM GEMITÉRIO SITUADO A RUA SEVERINO RAMUNDO DA SILVA COM PAVIMENTAÇÃO EM PISO INTERTRAVADO NOS LOCAIS DE CIRCULAÇÃO, UMA CAPELA, UMA CENTRAL DE VELOCÍDUS E OS LOCAIS

Conselho Regional de Engenharia e Agronomia de Paraíba
Av. Dom Pedro I, 918 - Tereza - João Pessoa - PB
Tel. + 55 (81) 3333-3595 - E-mail: cna@crea-pb.org.br

CREA-PB

Impressão em: 08/08/2021 14:54:00





Conselho de Arquivo Técnico - CAT
Resolução Nº 1025 de 30 de Outubro de 2009

CREA-PB

CAT COM REGISTRO DE ATESTADO

165817/2021

Atividade concluída

PARA OS FÓRTELES, NA CIDADE DE CAMAZEIRAS - ESTADO DA PARAÍBA
Ativo Aditivo nº 01



Informações Complementares

CERTIFICAMOS, finalmente, que se encontra vinculado à presente Comissão de Arquivo Técnico - CAT, o atestado contendo 112 folhas(s), expedido pelo contratante da ultratêmpera, a quem cabe a responsabilidade pela veracidade e validade das informações nele constantes.

Conselho de Arquivo Técnico nº 165817/2021
00001/2021.00.03
Z210W

A Comissão de Arquivo Técnico (CAT) é que atestamos em vinculado a certificação prova da capacidade técnico-profissional de pessoa - jurídica sempre se o responsável técnico indicado estiver no Conselho de Registro e Controle (CRC) apresentada.

Fará certidão pendente a validade, caso ocorra qualquer alteração posterior dos elementos cadastrais nos consoles.

A apresentação desta Certidão pode ser verificada em: <http://www.crea-pb.com.br/publico/> com a chave Z210W

Certificamos que se encontra vinculado à presente CAT o processo apresentado em cumprimento à Lei nº 8.666/93 expedido pela pessoa jurídica contratante/proprietária, a quem cabe a responsabilidade pela veracidade e validade das informações nele constantes. É de responsabilidade deste Conselho a verificação da atividade profissional em conformidade com a Lei nº 5.191/66 e Resoluções do Conselho Federal de Engenharia e Agronomia - CONFEA.

[Handwritten signature]

[Handwritten signature]



Conselho Regional de Engenharia e Agronomia da Paraíba
Av. Dom Pedro I, 502 - Fátima - João Pessoa - PB
Tel. + 55 (83) 32-12.2521 E-mail: crea@crea.org.br

CREA-PB

Impresso em: 09/02/2021, às 09:43





ESTADO DA PARAIBA
PREFEITURA MUNICIPAL DE CAJAZEIRAS
SECRETARIA DE PLANEJAMENTO



ATESTO, para os devidos fins de direito e qualquer outro de interesse que os serviços de CONTRATAÇÃO DE EMPRESA PARA CONSTRUÇÃO DE UM CEMITÉRIO, SITUADO NA RUA SEVERINO RAIMUNDO DA SILVA, COM PAVIMENTAÇÃO EM PISO INTERTRAVADO NOS LOCAIS DE CIRCULAÇÃO, UMA CAPELA, UMA CENTRAL DE VELÓRIOS E OS LOCAIS PARA OS TÚMULOS, CONFORME CONDIÇÕES, QUANTIDADES E EXIGÊNCIAS ESTABELECIDAS FM EDITAL E SEUS ANEXOS, conforme tomada de preço nº 00003/2019 e contrato nº 00160/2019-CPL foram executados em conformidade com todas as exigências desta Prefeitura Municipal, sendo executora a empresa: **MAIÇASA COMERCIO CONSTRUCOES E SERVIÇOS LTDA. - ME**, inscrita no CNPJ sob nº: 03.278.968/0001-72, e sendo o Eng. Civil/Responsável Técnico o S.R.: **CARLOS CLÁUDIO PIRES MOREIRA**, inscrito no CREA/PB sob nº: 160.161.880-8 e ART de execução nº **PB20190292767** complementada pela ART nº: **PB20200312084**.

Contrato de nº: 00160/2019-CPL

- Valor do Contrato Inicial: R\$ 676.496,99 (seiscentos e setenta e seis mil e quatrocentos e noventa e seis reais e noventa e nove centavos).
- Valor Executado do Contrato Inicial: 645.220,52 (seiscentos e quarenta e cinco mil e duzentos e vinte reais e cinquenta e dois centavos).
- Valor do 1º Aditivo de Contrato: R\$ 48.614,03 (quarenta e oito mil e seiscentos e quatorze reais e três centavos).
- Valor do 2º Aditivo de Contrato: R\$ 111.489,76 (cento e onze mil e quatrocentos e oitenta e nove reais e setenta e seis centavos).

Para a Prefeitura Municipal de Cajazeiras - PB fica considerado, a partir desta data, cumprido total dos serviços descritos sendo executados na sua localidade objeto contratado, levando em consideração as alterações firmadas nos aditivos de contratos.

Encontram-se em anexo as planilhas de quantitativos.

Cajazeiras - PB, 08 de março de 2021.



Carlos Cláudio Pires Moreira

Carlos Cláudio Pires Moreira
Eng. Civil Fiscal de Obras
CREA-PB 161.715.632-9
Secretaria de Planejamento



Cartão de Autenticação

Rua Celso de Melo, nº 100 - Centro

Paranáíba - PB 51020-000 - Fone: (35) 3333-1111

MAIÇASA COMERCIO CONSTRUCOES E SERVIÇOS LTDA - ME

03.278.968/0001-72

08/07/2021

Carlos Cláudio Pires Moreira

160.161.880-8

03.278.968/0001-72

08/07/2021



Este documento encontra-se registrado no Conselho Regional de Engenharia e Agronomia da Paraíba, vinculado à Certidão nº 165817/2021, emitida em 09/07/2021



Carlos Cláudio Pires Moreira

Certidão nº 165817/2021
09/07/2021, 09:43
Chave de Impressão: 2210W

O documento neste ato registrado foi emitido em 08/07/2021 e contém 1 folha





Este documento encontra-se registrado no Conselho Regional de Engenharia e Agronomia da Paraíba, vinculado à Carteira nº 165817/2021, emitida em 09/07/2021



[Handwritten signature]

Carteira nº 165817/2021
09/07/2021, 09:43
Chave de Impressão: Z210W

O documento neste ato registrado foi emitido em 09/07/2021 e contém 111 folhas



CREA-PB
Impressão em 09/07/2021 às 09:43
Assimilado de Prática

Conselho Regional de Engenharia e Agronomia da Paraíba
Av. Duas Pátrias, 401 - Tambor - João Pessoa - PB
Tel. + 55 (81) 3532 2570 - Email: cREA@crea-pb.org.br

PLANILHA DE QUANTITATIVOS EXECUTADOS ATÉ 30/06/2021

ITEM	CÓDIGO SIMPLIFICADO	DESCRIÇÃO DOS SERVIÇOS	UNID.	QUANTIDADES	
				CONTRATADA	EXECUTADAS ATÉ 30/06/2021
16		SERVIÇOS PRELIMINARES		5,56	1,00
21		PREPARAÇÃO DE TERRENO E REGULAGEM DO TERRENO		11,310,8	1131,08
22		MOVIMENTO DE TERRENO		94,9	14,8
23		ABRIGAMENTO DE MÁQUINAS E EQUIPAMENTOS		5,42	14,8
24		ABRIGAMENTO DE EQUIPAMENTOS		5,42	14,8
25		ABRIGAMENTO DE EQUIPAMENTOS		5,42	14,8
26		ABRIGAMENTO DE EQUIPAMENTOS		5,42	14,8
27		ABRIGAMENTO DE EQUIPAMENTOS		5,42	14,8
28		ABRIGAMENTO DE EQUIPAMENTOS		5,42	14,8
29		ABRIGAMENTO DE EQUIPAMENTOS		5,42	14,8
30		ABRIGAMENTO DE EQUIPAMENTOS		5,42	14,8
31		ABRIGAMENTO DE EQUIPAMENTOS		5,42	14,8
32		ABRIGAMENTO DE EQUIPAMENTOS		5,42	14,8
33		ABRIGAMENTO DE EQUIPAMENTOS		5,42	14,8
34		ABRIGAMENTO DE EQUIPAMENTOS		5,42	14,8
35		ABRIGAMENTO DE EQUIPAMENTOS		5,42	14,8
36		ABRIGAMENTO DE EQUIPAMENTOS		5,42	14,8
37		ABRIGAMENTO DE EQUIPAMENTOS		5,42	14,8
38		ABRIGAMENTO DE EQUIPAMENTOS		5,42	14,8
39		ABRIGAMENTO DE EQUIPAMENTOS		5,42	14,8
40		ABRIGAMENTO DE EQUIPAMENTOS		5,42	14,8
41		ABRIGAMENTO DE EQUIPAMENTOS		5,42	14,8
42		ABRIGAMENTO DE EQUIPAMENTOS		5,42	14,8
43		ABRIGAMENTO DE EQUIPAMENTOS		5,42	14,8
44		ABRIGAMENTO DE EQUIPAMENTOS		5,42	14,8
45		ABRIGAMENTO DE EQUIPAMENTOS		5,42	14,8
46		ABRIGAMENTO DE EQUIPAMENTOS		5,42	14,8
47		ABRIGAMENTO DE EQUIPAMENTOS		5,42	14,8
48		ABRIGAMENTO DE EQUIPAMENTOS		5,42	14,8
49		ABRIGAMENTO DE EQUIPAMENTOS		5,42	14,8
50		ABRIGAMENTO DE EQUIPAMENTOS		5,42	14,8
51		ABRIGAMENTO DE EQUIPAMENTOS		5,42	14,8
52		ABRIGAMENTO DE EQUIPAMENTOS		5,42	14,8
53		ABRIGAMENTO DE EQUIPAMENTOS		5,42	14,8
54		ABRIGAMENTO DE EQUIPAMENTOS		5,42	14,8
55		ABRIGAMENTO DE EQUIPAMENTOS		5,42	14,8
56		ABRIGAMENTO DE EQUIPAMENTOS		5,42	14,8
57		ABRIGAMENTO DE EQUIPAMENTOS		5,42	14,8
58		ABRIGAMENTO DE EQUIPAMENTOS		5,42	14,8
59		ABRIGAMENTO DE EQUIPAMENTOS		5,42	14,8
60		ABRIGAMENTO DE EQUIPAMENTOS		5,42	14,8
61		ABRIGAMENTO DE EQUIPAMENTOS		5,42	14,8
62		ABRIGAMENTO DE EQUIPAMENTOS		5,42	14,8
63		ABRIGAMENTO DE EQUIPAMENTOS		5,42	14,8
64		ABRIGAMENTO DE EQUIPAMENTOS		5,42	14,8
65		ABRIGAMENTO DE EQUIPAMENTOS		5,42	14,8
66		ABRIGAMENTO DE EQUIPAMENTOS		5,42	14,8
67		ABRIGAMENTO DE EQUIPAMENTOS		5,42	14,8
68		ABRIGAMENTO DE EQUIPAMENTOS		5,42	14,8
69		ABRIGAMENTO DE EQUIPAMENTOS		5,42	14,8
70		ABRIGAMENTO DE EQUIPAMENTOS		5,42	14,8
71		ABRIGAMENTO DE EQUIPAMENTOS		5,42	14,8
72		ABRIGAMENTO DE EQUIPAMENTOS		5,42	14,8
73		ABRIGAMENTO DE EQUIPAMENTOS		5,42	14,8
74		ABRIGAMENTO DE EQUIPAMENTOS		5,42	14,8
75		ABRIGAMENTO DE EQUIPAMENTOS		5,42	14,8
76		ABRIGAMENTO DE EQUIPAMENTOS		5,42	14,8
77		ABRIGAMENTO DE EQUIPAMENTOS		5,42	14,8
78		ABRIGAMENTO DE EQUIPAMENTOS		5,42	14,8
79		ABRIGAMENTO DE EQUIPAMENTOS		5,42	14,8
80		ABRIGAMENTO DE EQUIPAMENTOS		5,42	14,8
81		ABRIGAMENTO DE EQUIPAMENTOS		5,42	14,8
82		ABRIGAMENTO DE EQUIPAMENTOS		5,42	14,8
83		ABRIGAMENTO DE EQUIPAMENTOS		5,42	14,8
84		ABRIGAMENTO DE EQUIPAMENTOS		5,42	14,8
85		ABRIGAMENTO DE EQUIPAMENTOS		5,42	14,8
86		ABRIGAMENTO DE EQUIPAMENTOS		5,42	14,8
87		ABRIGAMENTO DE EQUIPAMENTOS		5,42	14,8
88		ABRIGAMENTO DE EQUIPAMENTOS		5,42	14,8
89		ABRIGAMENTO DE EQUIPAMENTOS		5,42	14,8
90		ABRIGAMENTO DE EQUIPAMENTOS		5,42	14,8
91		ABRIGAMENTO DE EQUIPAMENTOS		5,42	14,8
92		ABRIGAMENTO DE EQUIPAMENTOS		5,42	14,8
93		ABRIGAMENTO DE EQUIPAMENTOS		5,42	14,8
94		ABRIGAMENTO DE EQUIPAMENTOS		5,42	14,8
95		ABRIGAMENTO DE EQUIPAMENTOS		5,42	14,8
96		ABRIGAMENTO DE EQUIPAMENTOS		5,42	14,8
97		ABRIGAMENTO DE EQUIPAMENTOS		5,42	14,8
98		ABRIGAMENTO DE EQUIPAMENTOS		5,42	14,8
99		ABRIGAMENTO DE EQUIPAMENTOS		5,42	14,8
100		ABRIGAMENTO DE EQUIPAMENTOS		5,42	14,8

Figura 1

Assinatura: [Handwritten signature]

AVANÇAR E DESEMPENHAR O CUMPRIMENTO DAS OBRAS DE PLANEJAMENTO, ABRE E EXATIDÃO DAS OBRAS COM ABERTURA DAS OBRAS INICIALMENTE EM SEUS DESEMPENHOS EM OBRAS DE PLANEJAMENTO, ABRE E EXATIDÃO DAS OBRAS INICIALMENTE EM SEUS DESEMPENHOS

ABRIGAMENTO DE EQUIPAMENTOS DE MÁQUINAS E FERRAMENTAS PARA OBRAS DE PLANEJAMENTO, ABRE E EXATIDÃO DAS OBRAS INICIALMENTE EM SEUS DESEMPENHOS EM OBRAS DE PLANEJAMENTO, ABRE E EXATIDÃO DAS OBRAS INICIALMENTE EM SEUS DESEMPENHOS

ABRIGAMENTO DE EQUIPAMENTOS DE MÁQUINAS E FERRAMENTAS PARA OBRAS DE PLANEJAMENTO, ABRE E EXATIDÃO DAS OBRAS INICIALMENTE EM SEUS DESEMPENHOS EM OBRAS DE PLANEJAMENTO, ABRE E EXATIDÃO DAS OBRAS INICIALMENTE EM SEUS DESEMPENHOS

ABRIGAMENTO DE EQUIPAMENTOS DE MÁQUINAS E FERRAMENTAS PARA OBRAS DE PLANEJAMENTO, ABRE E EXATIDÃO DAS OBRAS INICIALMENTE EM SEUS DESEMPENHOS EM OBRAS DE PLANEJAMENTO, ABRE E EXATIDÃO DAS OBRAS INICIALMENTE EM SEUS DESEMPENHOS

ABRIGAMENTO DE EQUIPAMENTOS DE MÁQUINAS E FERRAMENTAS PARA OBRAS DE PLANEJAMENTO, ABRE E EXATIDÃO DAS OBRAS INICIALMENTE EM SEUS DESEMPENHOS EM OBRAS DE PLANEJAMENTO, ABRE E EXATIDÃO DAS OBRAS INICIALMENTE EM SEUS DESEMPENHOS

ABRIGAMENTO DE EQUIPAMENTOS DE MÁQUINAS E FERRAMENTAS PARA OBRAS DE PLANEJAMENTO, ABRE E EXATIDÃO DAS OBRAS INICIALMENTE EM SEUS DESEMPENHOS EM OBRAS DE PLANEJAMENTO, ABRE E EXATIDÃO DAS OBRAS INICIALMENTE EM SEUS DESEMPENHOS

ABRIGAMENTO DE EQUIPAMENTOS DE MÁQUINAS E FERRAMENTAS PARA OBRAS DE PLANEJAMENTO, ABRE E EXATIDÃO DAS OBRAS INICIALMENTE EM SEUS DESEMPENHOS EM OBRAS DE PLANEJAMENTO, ABRE E EXATIDÃO DAS OBRAS INICIALMENTE EM SEUS DESEMPENHOS

ABRIGAMENTO DE EQUIPAMENTOS DE MÁQUINAS E FERRAMENTAS PARA OBRAS DE PLANEJAMENTO, ABRE E EXATIDÃO DAS OBRAS INICIALMENTE EM SEUS DESEMPENHOS EM OBRAS DE PLANEJAMENTO, ABRE E EXATIDÃO DAS OBRAS INICIALMENTE EM SEUS DESEMPENHOS

ABRIGAMENTO DE EQUIPAMENTOS DE MÁQUINAS E FERRAMENTAS PARA OBRAS DE PLANEJAMENTO, ABRE E EXATIDÃO DAS OBRAS INICIALMENTE EM SEUS DESEMPENHOS EM OBRAS DE PLANEJAMENTO, ABRE E EXATIDÃO DAS OBRAS INICIALMENTE EM SEUS DESEMPENHOS

ABRIGAMENTO DE EQUIPAMENTOS DE MÁQUINAS E FERRAMENTAS PARA OBRAS DE PLANEJAMENTO, ABRE E EXATIDÃO DAS OBRAS INICIALMENTE EM SEUS DESEMPENHOS EM OBRAS DE PLANEJAMENTO, ABRE E EXATIDÃO DAS OBRAS INICIALMENTE EM SEUS DESEMPENHOS

ABRIGAMENTO DE EQUIPAMENTOS DE MÁQUINAS E FERRAMENTAS PARA OBRAS DE PLANEJAMENTO, ABRE E EXATIDÃO DAS OBRAS INICIALMENTE EM SEUS DESEMPENHOS EM OBRAS DE PLANEJAMENTO, ABRE E EXATIDÃO DAS OBRAS INICIALMENTE EM SEUS DESEMPENHOS

ABRIGAMENTO DE EQUIPAMENTOS DE MÁQUINAS E FERRAMENTAS PARA OBRAS DE PLANEJAMENTO, ABRE E EXATIDÃO DAS OBRAS INICIALMENTE EM SEUS DESEMPENHOS EM OBRAS DE PLANEJAMENTO, ABRE E EXATIDÃO DAS OBRAS INICIALMENTE EM SEUS DESEMPENHOS

ABRIGAMENTO DE EQUIPAMENTOS DE MÁQUINAS E FERRAMENTAS PARA OBRAS DE PLANEJAMENTO, ABRE E EXATIDÃO DAS OBRAS INICIALMENTE EM SEUS DESEMPENHOS EM OBRAS DE PLANEJAMENTO, ABRE E EXATIDÃO DAS OBRAS INICIALMENTE EM SEUS DESEMPENHOS

ABRIGAMENTO DE EQUIPAMENTOS DE MÁQUINAS E FERRAMENTAS PARA OBRAS DE PLANEJAMENTO, ABRE E EXATIDÃO DAS OBRAS INICIALMENTE EM SEUS DESEMPENHOS EM OBRAS DE PLANEJAMENTO, ABRE E EXATIDÃO DAS OBRAS INICIALMENTE EM SEUS DESEMPENHOS

ABRIGAMENTO DE EQUIPAMENTOS DE MÁQUINAS E FERRAMENTAS PARA OBRAS DE PLANEJAMENTO, ABRE E EXATIDÃO DAS OBRAS INICIALMENTE EM SEUS DESEMPENHOS EM OBRAS DE PLANEJAMENTO, ABRE E EXATIDÃO DAS OBRAS INICIALMENTE EM SEUS DESEMPENHOS

ABRIGAMENTO DE EQUIPAMENTOS DE MÁQUINAS E FERRAMENTAS PARA OBRAS DE PLANEJAMENTO, ABRE E EXATIDÃO DAS OBRAS INICIALMENTE EM SEUS DESEMPENHOS EM OBRAS DE PLANEJAMENTO, ABRE E EXATIDÃO DAS OBRAS INICIALMENTE EM SEUS DESEMPENHOS

ABRIGAMENTO DE EQUIPAMENTOS DE MÁQUINAS E FERRAMENTAS PARA OBRAS DE PLANEJAMENTO, ABRE E EXATIDÃO DAS OBRAS INICIALMENTE EM SEUS DESEMPENHOS EM OBRAS DE PLANEJAMENTO, ABRE E EXATIDÃO DAS OBRAS INICIALMENTE EM SEUS DESEMPENHOS

ABRIGAMENTO DE EQUIPAMENTOS DE MÁQUINAS E FERRAMENTAS PARA OBRAS DE PLANEJAMENTO, ABRE E EXATIDÃO DAS OBRAS INICIALMENTE EM SEUS DESEMPENHOS EM OBRAS DE PLANEJAMENTO, ABRE E EXATIDÃO DAS OBRAS INICIALMENTE EM SEUS DESEMPENHOS

ABRIGAMENTO DE EQUIPAMENTOS DE MÁQUINAS E FERRAMENTAS PARA OBRAS DE PLANEJAMENTO, ABRE E EXATIDÃO DAS OBRAS INICIALMENTE EM SEUS DESEMPENHOS EM OBRAS DE PLANEJAMENTO, ABRE E EXATIDÃO DAS OBRAS INICIALMENTE EM SEUS DESEMPENHOS



Este documento encontra-se registrado no Conselho Regional de Engenharia e Agronomia da Paraíba vinculado à Cerdão nº 195817/2021, em data em 08/07/2021



Candão nº 195817/2021
09/07/2021 09:41
Data de impressão: 22/10/21
O documento neste ato registrado foi emitido em 08/07/2021 e contém 111 folhas

Item	Descrição	Quantidade	Valor Unitário	Valor Total
1.1
1.2
1.3
1.4
1.5
1.6
1.7
1.8
1.9
1.10
1.11
1.12
1.13
1.14
1.15
1.16
1.17
1.18
1.19
1.20
1.21
1.22
1.23
1.24
1.25
1.26
1.27
1.28
1.29
1.30
1.31
1.32
1.33
1.34
1.35
1.36
1.37
1.38
1.39
1.40
1.41
1.42
1.43
1.44
1.45
1.46
1.47
1.48
1.49
1.50
1.51
1.52
1.53
1.54
1.55
1.56
1.57
1.58
1.59
1.60
1.61
1.62
1.63
1.64
1.65
1.66
1.67
1.68
1.69
1.70
1.71
1.72
1.73
1.74
1.75
1.76
1.77
1.78
1.79
1.80
1.81
1.82
1.83
1.84
1.85
1.86
1.87
1.88
1.89
1.90
1.91
1.92
1.93
1.94
1.95
1.96
1.97
1.98
1.99
1.100
TOTAL				



CREA-PB



Conselho Regional de Engenharia e Agronomia da Paraíba
Av. Dom Pedro I, 609 - Tenda - João Pessoa - PB
Tel: + 55 (81) 3533 2025 - Email: consreg@crea-pb.org.br



Este documento encontra-se registrado no Conselho Regional de Engenharia e Agronomia da Paraíba vinculado à Certidão nº 165817/2021, emitida em 09/07/2021



[Handwritten signature]

Certidão nº 165817/2021
09/07/2021, 09:43
Chave de Impressão: 22-10W

O documento neste ato registrado foi emitido em 08/07/2021 e contém 111 folhas



Descrição	Quantidade	Valor Unitário	Valor Total
Empreiteira			
Período de Execução			
DATA: 05/03/2021			

PLANILHA DE QUANTITATIVOS ESCOLAS ATE C/USUB

Item	Descrição	Quantidade	Valor Unitário	Valor Total
4.1.2	REQUISIÇÃO MATERIAL PARA BLOCO DE CONCRETO OU PARA A PREPARAÇÃO DE FORMA DE CALDEARIAS, COMERCIALIZADO DE SUBSTITUIÇÃO DE CUBOS E QUADRADOS	40	4,62	185
4.1	REQUISITÃO MATERIAIS			
4.1.1	SAPATILAS BONAPARAS/VAQUE DOS PALANES			
4.1.1.1	REQUISIÇÃO DE BLOCO VIGA BALIZADORA E SAPATILAS, PREPARADO ACORDADO DE 2,00M X 0,20M X 0,20M	12	12,27	147,24
4.1.1.2	REQUISIÇÃO DE BLOCO VIGA BALIZADORA OU SAPATILAS, PREPARADO ACORDADO DE 2,00M X 0,20M X 0,20M	42	8,13	341,46
4.1.1.3	REQUISIÇÃO DE BLOCO VIGA BALIZADORA OU SAPATILAS, PREPARADO ACORDADO DE 2,00M X 0,20M X 0,20M	42	8,13	341,46
4.1.1.4	REQUISIÇÃO DE BLOCO VIGA BALIZADORA OU SAPATILAS, PREPARADO ACORDADO DE 2,00M X 0,20M X 0,20M	42	8,13	341,46
4.1.1.5	REQUISIÇÃO DE BLOCO VIGA BALIZADORA OU SAPATILAS, PREPARADO ACORDADO DE 2,00M X 0,20M X 0,20M	42	8,13	341,46
4.1.2	VIGAS BALIZADORAS			
4.1.2.1	REQUISIÇÃO DE BLOCO VIGA BALIZADORA E SAPATILAS, PREPARADO ACORDADO DE 2,00M X 0,20M X 0,20M	42	12,13	509,46
4.1.2.2	REQUISIÇÃO DE BLOCO VIGA BALIZADORA E SAPATILAS, PREPARADO ACORDADO DE 2,00M X 0,20M X 0,20M	42	8,13	341,46
4.1.2.3	REQUISIÇÃO DE BLOCO VIGA BALIZADORA E SAPATILAS, PREPARADO ACORDADO DE 2,00M X 0,20M X 0,20M	42	8,13	341,46
4.1.2.4	REQUISIÇÃO DE BLOCO VIGA BALIZADORA E SAPATILAS, PREPARADO ACORDADO DE 2,00M X 0,20M X 0,20M	42	8,13	341,46
4.1.2.5	REQUISIÇÃO DE BLOCO VIGA BALIZADORA E SAPATILAS, PREPARADO ACORDADO DE 2,00M X 0,20M X 0,20M	42	8,13	341,46
4.1.2.6	REQUISIÇÃO DE BLOCO VIGA BALIZADORA E SAPATILAS, PREPARADO ACORDADO DE 2,00M X 0,20M X 0,20M	42	8,13	341,46
4.1.2.7	REQUISIÇÃO DE BLOCO VIGA BALIZADORA E SAPATILAS, PREPARADO ACORDADO DE 2,00M X 0,20M X 0,20M	42	8,13	341,46
4.1	SUPLEMENTOS			
4.1.1	MARBRES			
4.1.1.1	REQUISIÇÃO DE BLOCO VIGA BALIZADORA E SAPATILAS, PREPARADO ACORDADO DE 2,00M X 0,20M X 0,20M	42	20,11	844,62
4.1.1.2	REQUISIÇÃO DE BLOCO VIGA BALIZADORA E SAPATILAS, PREPARADO ACORDADO DE 2,00M X 0,20M X 0,20M	42	8,13	341,46
4.1.1.3	REQUISIÇÃO DE BLOCO VIGA BALIZADORA E SAPATILAS, PREPARADO ACORDADO DE 2,00M X 0,20M X 0,20M	42	8,13	341,46
4.1.1.4	REQUISIÇÃO DE BLOCO VIGA BALIZADORA E SAPATILAS, PREPARADO ACORDADO DE 2,00M X 0,20M X 0,20M	42	8,13	341,46
4.1.1.5	REQUISIÇÃO DE BLOCO VIGA BALIZADORA E SAPATILAS, PREPARADO ACORDADO DE 2,00M X 0,20M X 0,20M	42	8,13	341,46
4.1.1.6	REQUISIÇÃO DE BLOCO VIGA BALIZADORA E SAPATILAS, PREPARADO ACORDADO DE 2,00M X 0,20M X 0,20M	42	8,13	341,46
4.1.1.7	REQUISIÇÃO DE BLOCO VIGA BALIZADORA E SAPATILAS, PREPARADO ACORDADO DE 2,00M X 0,20M X 0,20M	42	8,13	341,46
4.1.1	MARBRES			
4.1.1.1	REQUISIÇÃO DE BLOCO VIGA BALIZADORA E SAPATILAS, PREPARADO ACORDADO DE 2,00M X 0,20M X 0,20M	42	20,11	844,62
4.1.1.2	REQUISIÇÃO DE BLOCO VIGA BALIZADORA E SAPATILAS, PREPARADO ACORDADO DE 2,00M X 0,20M X 0,20M	42	8,13	341,46
4.1.1.3	REQUISIÇÃO DE BLOCO VIGA BALIZADORA E SAPATILAS, PREPARADO ACORDADO DE 2,00M X 0,20M X 0,20M	42	8,13	341,46
4.1.1.4	REQUISIÇÃO DE BLOCO VIGA BALIZADORA E SAPATILAS, PREPARADO ACORDADO DE 2,00M X 0,20M X 0,20M	42	8,13	341,46
4.1.1.5	REQUISIÇÃO DE BLOCO VIGA BALIZADORA E SAPATILAS, PREPARADO ACORDADO DE 2,00M X 0,20M X 0,20M	42	8,13	341,46
4.1.1.6	REQUISIÇÃO DE BLOCO VIGA BALIZADORA E SAPATILAS, PREPARADO ACORDADO DE 2,00M X 0,20M X 0,20M	42	8,13	341,46
4.1.1.7	REQUISIÇÃO DE BLOCO VIGA BALIZADORA E SAPATILAS, PREPARADO ACORDADO DE 2,00M X 0,20M X 0,20M	42	8,13	341,46



Este documento encontra-se registrado no Conselho Regional de Engenharia e Agronomia da Paraíba, vinculado à Certidão nº 165817/2021, emitida em 09/07/2021



[Handwritten signature]

Certidão nº 165817/2021
09/07/2021, 09:43

Chave de Impressão: Z210W
O documento neste ato registrado foi emitido em 08/07/2021 e contém 111 folhas



CREA-
PB

Impressão em: 09/07/2021, 09:43

PLANILHA DE QUANTITATIVOS DE SERVIÇOS ATE 08/07/2021

Quantidade	Descrição	Valor	Valor	Valor
4421	4421	4421	4421	4421
4422	4422	4422	4422	4422
4423	4423	4423	4423	4423
4424	4424	4424	4424	4424
4425	4425	4425	4425	4425
4426	4426	4426	4426	4426
4427	4427	4427	4427	4427
4428	4428	4428	4428	4428
4429	4429	4429	4429	4429
4430	4430	4430	4430	4430
4431	4431	4431	4431	4431
4432	4432	4432	4432	4432
4433	4433	4433	4433	4433
4434	4434	4434	4434	4434
4435	4435	4435	4435	4435
4436	4436	4436	4436	4436
4437	4437	4437	4437	4437
4438	4438	4438	4438	4438
4439	4439	4439	4439	4439
4440	4440	4440	4440	4440
4441	4441	4441	4441	4441
4442	4442	4442	4442	4442
4443	4443	4443	4443	4443
4444	4444	4444	4444	4444
4445	4445	4445	4445	4445
4446	4446	4446	4446	4446
4447	4447	4447	4447	4447
4448	4448	4448	4448	4448
4449	4449	4449	4449	4449
4450	4450	4450	4450	4450
4451	4451	4451	4451	4451
4452	4452	4452	4452	4452
4453	4453	4453	4453	4453
4454	4454	4454	4454	4454
4455	4455	4455	4455	4455
4456	4456	4456	4456	4456
4457	4457	4457	4457	4457
4458	4458	4458	4458	4458
4459	4459	4459	4459	4459
4460	4460	4460	4460	4460
4461	4461	4461	4461	4461
4462	4462	4462	4462	4462
4463	4463	4463	4463	4463
4464	4464	4464	4464	4464
4465	4465	4465	4465	4465
4466	4466	4466	4466	4466
4467	4467	4467	4467	4467
4468	4468	4468	4468	4468
4469	4469	4469	4469	4469
4470	4470	4470	4470	4470
4471	4471	4471	4471	4471
4472	4472	4472	4472	4472
4473	4473	4473	4473	4473
4474	4474	4474	4474	4474
4475	4475	4475	4475	4475
4476	4476	4476	4476	4476
4477	4477	4477	4477	4477
4478	4478	4478	4478	4478
4479	4479	4479	4479	4479
4480	4480	4480	4480	4480
4481	4481	4481	4481	4481
4482	4482	4482	4482	4482
4483	4483	4483	4483	4483
4484	4484	4484	4484	4484
4485	4485	4485	4485	4485
4486	4486	4486	4486	4486
4487	4487	4487	4487	4487
4488	4488	4488	4488	4488
4489	4489	4489	4489	4489
4490	4490	4490	4490	4490
4491	4491	4491	4491	4491
4492	4492	4492	4492	4492
4493	4493	4493	4493	4493
4494	4494	4494	4494	4494
4495	4495	4495	4495	4495
4496	4496	4496	4496	4496
4497	4497	4497	4497	4497
4498	4498	4498	4498	4498
4499	4499	4499	4499	4499
4500	4500	4500	4500	4500



Este documento encontra-se registrado no Conselho Regional de Engenharia e Agronomia da Paraíba, vinculado à Certidão nº 165817/2021, emitida em 09/07/2021



[Handwritten signature]

Certidão nº 165817/2021

09/07/2021, 09:43

Chave de Impressão: Z210W

O documento neste ato registrado foi emitido em 09/07/2021 e contém 111 folhas



CREA-PB

Impressão em: 09/03/2021, 16:00:43



Conselho Regional de Engenharia e Agronomia da Paraíba
 Av. Dom Pedro I, 808 - Tereza - João Pessoa - PB
 Tel: + 55 (83) 3533 2505 E-mail: creaet@creapb.org.br

PLANO DE OBRAS TÍPICAS EXECUTADAS ATÉ 31/03/2021

Cód. Obra	Descrição	Quantidade		Valor Unitário (R\$)	Valor Total (R\$)
		Unidade	Valor		
481	INSTALAÇÕES HIDRÁULICAS				
481.1	ABASTECIMENTO				
481.1.1	ADUÇÃO DE ÁGUA EM TUBULOS DE PVC 110MM COM ACESSÓRIOS	240	1,80	432,00	
481.1.2	TUBULAÇÕES E CONDUZIDORES EM PVC 110MM	240	2,00	480,00	
481.1.3	ADUÇÃO DE ÁGUA EM TUBULOS DE PVC 110MM COM ACESSÓRIOS E INSTALAÇÃO DE TUBULAÇÕES E CONDUZIDORES EM PVC 110MM	240	1,00	240,00	
481.1.4	ADUÇÃO DE ÁGUA EM TUBULOS DE PVC 110MM COM ACESSÓRIOS E INSTALAÇÃO DE TUBULAÇÕES E CONDUZIDORES EM PVC 110MM	240	1,00	240,00	
481.1.5	ADUÇÃO DE ÁGUA EM TUBULOS DE PVC 110MM COM ACESSÓRIOS E INSTALAÇÃO DE TUBULAÇÕES E CONDUZIDORES EM PVC 110MM	240	1,00	240,00	
481.1.6	ADUÇÃO DE ÁGUA EM TUBULOS DE PVC 110MM COM ACESSÓRIOS E INSTALAÇÃO DE TUBULAÇÕES E CONDUZIDORES EM PVC 110MM	240	1,00	240,00	
481.1.7	ADUÇÃO DE ÁGUA EM TUBULOS DE PVC 110MM COM ACESSÓRIOS E INSTALAÇÃO DE TUBULAÇÕES E CONDUZIDORES EM PVC 110MM	240	1,00	240,00	
481.1.8	ADUÇÃO DE ÁGUA EM TUBULOS DE PVC 110MM COM ACESSÓRIOS E INSTALAÇÃO DE TUBULAÇÕES E CONDUZIDORES EM PVC 110MM	240	1,00	240,00	
481.1.9	ADUÇÃO DE ÁGUA EM TUBULOS DE PVC 110MM COM ACESSÓRIOS E INSTALAÇÃO DE TUBULAÇÕES E CONDUZIDORES EM PVC 110MM	240	1,00	240,00	
481.1.10	ADUÇÃO DE ÁGUA EM TUBULOS DE PVC 110MM COM ACESSÓRIOS E INSTALAÇÃO DE TUBULAÇÕES E CONDUZIDORES EM PVC 110MM	240	1,00	240,00	
481.1.11	ADUÇÃO DE ÁGUA EM TUBULOS DE PVC 110MM COM ACESSÓRIOS E INSTALAÇÃO DE TUBULAÇÕES E CONDUZIDORES EM PVC 110MM	240	1,00	240,00	
481.1.12	ADUÇÃO DE ÁGUA EM TUBULOS DE PVC 110MM COM ACESSÓRIOS E INSTALAÇÃO DE TUBULAÇÕES E CONDUZIDORES EM PVC 110MM	240	1,00	240,00	
481.1.13	ADUÇÃO DE ÁGUA EM TUBULOS DE PVC 110MM COM ACESSÓRIOS E INSTALAÇÃO DE TUBULAÇÕES E CONDUZIDORES EM PVC 110MM	240	1,00	240,00	
481.1.14	ADUÇÃO DE ÁGUA EM TUBULOS DE PVC 110MM COM ACESSÓRIOS E INSTALAÇÃO DE TUBULAÇÕES E CONDUZIDORES EM PVC 110MM	240	1,00	240,00	
481.1.15	ADUÇÃO DE ÁGUA EM TUBULOS DE PVC 110MM COM ACESSÓRIOS E INSTALAÇÃO DE TUBULAÇÕES E CONDUZIDORES EM PVC 110MM	240	1,00	240,00	
481.1.16	ADUÇÃO DE ÁGUA EM TUBULOS DE PVC 110MM COM ACESSÓRIOS E INSTALAÇÃO DE TUBULAÇÕES E CONDUZIDORES EM PVC 110MM	240	1,00	240,00	
481.1.17	ADUÇÃO DE ÁGUA EM TUBULOS DE PVC 110MM COM ACESSÓRIOS E INSTALAÇÃO DE TUBULAÇÕES E CONDUZIDORES EM PVC 110MM	240	1,00	240,00	
481.1.18	ADUÇÃO DE ÁGUA EM TUBULOS DE PVC 110MM COM ACESSÓRIOS E INSTALAÇÃO DE TUBULAÇÕES E CONDUZIDORES EM PVC 110MM	240	1,00	240,00	
481.1.19	ADUÇÃO DE ÁGUA EM TUBULOS DE PVC 110MM COM ACESSÓRIOS E INSTALAÇÃO DE TUBULAÇÕES E CONDUZIDORES EM PVC 110MM	240	1,00	240,00	
481.1.20	ADUÇÃO DE ÁGUA EM TUBULOS DE PVC 110MM COM ACESSÓRIOS E INSTALAÇÃO DE TUBULAÇÕES E CONDUZIDORES EM PVC 110MM	240	1,00	240,00	
481.1.21	ADUÇÃO DE ÁGUA EM TUBULOS DE PVC 110MM COM ACESSÓRIOS E INSTALAÇÃO DE TUBULAÇÕES E CONDUZIDORES EM PVC 110MM	240	1,00	240,00	
481.1.22	ADUÇÃO DE ÁGUA EM TUBULOS DE PVC 110MM COM ACESSÓRIOS E INSTALAÇÃO DE TUBULAÇÕES E CONDUZIDORES EM PVC 110MM	240	1,00	240,00	
481.1.23	ADUÇÃO DE ÁGUA EM TUBULOS DE PVC 110MM COM ACESSÓRIOS E INSTALAÇÃO DE TUBULAÇÕES E CONDUZIDORES EM PVC 110MM	240	1,00	240,00	
481.1.24	ADUÇÃO DE ÁGUA EM TUBULOS DE PVC 110MM COM ACESSÓRIOS E INSTALAÇÃO DE TUBULAÇÕES E CONDUZIDORES EM PVC 110MM	240	1,00	240,00	
481.1.25	ADUÇÃO DE ÁGUA EM TUBULOS DE PVC 110MM COM ACESSÓRIOS E INSTALAÇÃO DE TUBULAÇÕES E CONDUZIDORES EM PVC 110MM	240	1,00	240,00	
481.1.26	ADUÇÃO DE ÁGUA EM TUBULOS DE PVC 110MM COM ACESSÓRIOS E INSTALAÇÃO DE TUBULAÇÕES E CONDUZIDORES EM PVC 110MM	240	1,00	240,00	
481.1.27	ADUÇÃO DE ÁGUA EM TUBULOS DE PVC 110MM COM ACESSÓRIOS E INSTALAÇÃO DE TUBULAÇÕES E CONDUZIDORES EM PVC 110MM	240	1,00	240,00	
481.1.28	ADUÇÃO DE ÁGUA EM TUBULOS DE PVC 110MM COM ACESSÓRIOS E INSTALAÇÃO DE TUBULAÇÕES E CONDUZIDORES EM PVC 110MM	240	1,00	240,00	
481.1.29	ADUÇÃO DE ÁGUA EM TUBULOS DE PVC 110MM COM ACESSÓRIOS E INSTALAÇÃO DE TUBULAÇÕES E CONDUZIDORES EM PVC 110MM	240	1,00	240,00	
481.1.30	ADUÇÃO DE ÁGUA EM TUBULOS DE PVC 110MM COM ACESSÓRIOS E INSTALAÇÃO DE TUBULAÇÕES E CONDUZIDORES EM PVC 110MM	240	1,00	240,00	

1. Índice

2. Descrição

3. Valor

4. Total



Este documento encontra-se registrado no Conselho Regional de Engenharia e Agronomia da Paraíba vinculado à Certidão nº 1658/17/2021, emitida em 09/07/2021



[Handwritten signature]

Certidão nº 1658/17/2021
09/07/2021 - 09/43

Chave de Inscrição: Z310W

O documento neste ato registrado foi emitido em 09/07/2021 e contém 111 folhas



CREA-PB

Impresso em 09/07/2021 14:24:44

CALHÊULA DE QUANTIAÇÃO DE MATERIAIS

CD	DESCRIÇÃO	UNID	QUANTIDADE	VALOR UNITÁRIO	VALOR TOTAL
4.011	TRABALHO DE ENFERMEIRO EM UTI	H	200	1,00	200,00
4.012	TRABALHO DE ENFERMEIRO EM UTI	H	200	1,00	200,00
4.013	TRABALHO DE ENFERMEIRO EM UTI	H	200	1,00	200,00
4.014	TRABALHO DE ENFERMEIRO EM UTI	H	200	1,00	200,00
4.015	TRABALHO DE ENFERMEIRO EM UTI	H	200	1,00	200,00
4.016	TRABALHO DE ENFERMEIRO EM UTI	H	200	1,00	200,00
4.017	TRABALHO DE ENFERMEIRO EM UTI	H	200	1,00	200,00
4.018	TRABALHO DE ENFERMEIRO EM UTI	H	200	1,00	200,00
4.019	TRABALHO DE ENFERMEIRO EM UTI	H	200	1,00	200,00
4.020	TRABALHO DE ENFERMEIRO EM UTI	H	200	1,00	200,00
4.021	TRABALHO DE ENFERMEIRO EM UTI	H	200	1,00	200,00
4.022	TRABALHO DE ENFERMEIRO EM UTI	H	200	1,00	200,00
4.023	TRABALHO DE ENFERMEIRO EM UTI	H	200	1,00	200,00
4.024	TRABALHO DE ENFERMEIRO EM UTI	H	200	1,00	200,00
4.025	TRABALHO DE ENFERMEIRO EM UTI	H	200	1,00	200,00
4.026	TRABALHO DE ENFERMEIRO EM UTI	H	200	1,00	200,00
4.027	TRABALHO DE ENFERMEIRO EM UTI	H	200	1,00	200,00
4.028	TRABALHO DE ENFERMEIRO EM UTI	H	200	1,00	200,00
4.029	TRABALHO DE ENFERMEIRO EM UTI	H	200	1,00	200,00
4.030	TRABALHO DE ENFERMEIRO EM UTI	H	200	1,00	200,00
4.031	TRABALHO DE ENFERMEIRO EM UTI	H	200	1,00	200,00
4.032	TRABALHO DE ENFERMEIRO EM UTI	H	200	1,00	200,00
4.033	TRABALHO DE ENFERMEIRO EM UTI	H	200	1,00	200,00
4.034	TRABALHO DE ENFERMEIRO EM UTI	H	200	1,00	200,00
4.035	TRABALHO DE ENFERMEIRO EM UTI	H	200	1,00	200,00
4.036	TRABALHO DE ENFERMEIRO EM UTI	H	200	1,00	200,00
4.037	TRABALHO DE ENFERMEIRO EM UTI	H	200	1,00	200,00
4.038	TRABALHO DE ENFERMEIRO EM UTI	H	200	1,00	200,00
4.039	TRABALHO DE ENFERMEIRO EM UTI	H	200	1,00	200,00
4.040	TRABALHO DE ENFERMEIRO EM UTI	H	200	1,00	200,00
4.041	TRABALHO DE ENFERMEIRO EM UTI	H	200	1,00	200,00
4.042	TRABALHO DE ENFERMEIRO EM UTI	H	200	1,00	200,00
4.043	TRABALHO DE ENFERMEIRO EM UTI	H	200	1,00	200,00
4.044	TRABALHO DE ENFERMEIRO EM UTI	H	200	1,00	200,00
4.045	TRABALHO DE ENFERMEIRO EM UTI	H	200	1,00	200,00
4.046	TRABALHO DE ENFERMEIRO EM UTI	H	200	1,00	200,00
4.047	TRABALHO DE ENFERMEIRO EM UTI	H	200	1,00	200,00
4.048	TRABALHO DE ENFERMEIRO EM UTI	H	200	1,00	200,00
4.049	TRABALHO DE ENFERMEIRO EM UTI	H	200	1,00	200,00
4.050	TRABALHO DE ENFERMEIRO EM UTI	H	200	1,00	200,00
4.051	TRABALHO DE ENFERMEIRO EM UTI	H	200	1,00	200,00
4.052	TRABALHO DE ENFERMEIRO EM UTI	H	200	1,00	200,00
4.053	TRABALHO DE ENFERMEIRO EM UTI	H	200	1,00	200,00
4.054	TRABALHO DE ENFERMEIRO EM UTI	H	200	1,00	200,00
4.055	TRABALHO DE ENFERMEIRO EM UTI	H	200	1,00	200,00
4.056	TRABALHO DE ENFERMEIRO EM UTI	H	200	1,00	200,00
4.057	TRABALHO DE ENFERMEIRO EM UTI	H	200	1,00	200,00
4.058	TRABALHO DE ENFERMEIRO EM UTI	H	200	1,00	200,00
4.059	TRABALHO DE ENFERMEIRO EM UTI	H	200	1,00	200,00
4.060	TRABALHO DE ENFERMEIRO EM UTI	H	200	1,00	200,00
4.061	TRABALHO DE ENFERMEIRO EM UTI	H	200	1,00	200,00
4.062	TRABALHO DE ENFERMEIRO EM UTI	H	200	1,00	200,00
4.063	TRABALHO DE ENFERMEIRO EM UTI	H	200	1,00	200,00
4.064	TRABALHO DE ENFERMEIRO EM UTI	H	200	1,00	200,00
4.065	TRABALHO DE ENFERMEIRO EM UTI	H	200	1,00	200,00
4.066	TRABALHO DE ENFERMEIRO EM UTI	H	200	1,00	200,00
4.067	TRABALHO DE ENFERMEIRO EM UTI	H	200	1,00	200,00
4.068	TRABALHO DE ENFERMEIRO EM UTI	H	200	1,00	200,00
4.069	TRABALHO DE ENFERMEIRO EM UTI	H	200	1,00	200,00
4.070	TRABALHO DE ENFERMEIRO EM UTI	H	200	1,00	200,00
4.071	TRABALHO DE ENFERMEIRO EM UTI	H	200	1,00	200,00
4.072	TRABALHO DE ENFERMEIRO EM UTI	H	200	1,00	200,00
4.073	TRABALHO DE ENFERMEIRO EM UTI	H	200	1,00	200,00
4.074	TRABALHO DE ENFERMEIRO EM UTI	H	200	1,00	200,00
4.075	TRABALHO DE ENFERMEIRO EM UTI	H	200	1,00	200,00
4.076	TRABALHO DE ENFERMEIRO EM UTI	H	200	1,00	200,00
4.077	TRABALHO DE ENFERMEIRO EM UTI	H	200	1,00	200,00
4.078	TRABALHO DE ENFERMEIRO EM UTI	H	200	1,00	200,00
4.079	TRABALHO DE ENFERMEIRO EM UTI	H	200	1,00	200,00
4.080	TRABALHO DE ENFERMEIRO EM UTI	H	200	1,00	200,00
4.081	TRABALHO DE ENFERMEIRO EM UTI	H	200	1,00	200,00
4.082	TRABALHO DE ENFERMEIRO EM UTI	H	200	1,00	200,00
4.083	TRABALHO DE ENFERMEIRO EM UTI	H	200	1,00	200,00
4.084	TRABALHO DE ENFERMEIRO EM UTI	H	200	1,00	200,00
4.085	TRABALHO DE ENFERMEIRO EM UTI	H	200	1,00	200,00
4.086	TRABALHO DE ENFERMEIRO EM UTI	H	200	1,00	200,00
4.087	TRABALHO DE ENFERMEIRO EM UTI	H	200	1,00	200,00
4.088	TRABALHO DE ENFERMEIRO EM UTI	H	200	1,00	200,00
4.089	TRABALHO DE ENFERMEIRO EM UTI	H	200	1,00	200,00
4.090	TRABALHO DE ENFERMEIRO EM UTI	H	200	1,00	200,00
4.091	TRABALHO DE ENFERMEIRO EM UTI	H	200	1,00	200,00
4.092	TRABALHO DE ENFERMEIRO EM UTI	H	200	1,00	200,00
4.093	TRABALHO DE ENFERMEIRO EM UTI	H	200	1,00	200,00
4.094	TRABALHO DE ENFERMEIRO EM UTI	H	200	1,00	200,00
4.095	TRABALHO DE ENFERMEIRO EM UTI	H	200	1,00	200,00
4.096	TRABALHO DE ENFERMEIRO EM UTI	H	200	1,00	200,00
4.097	TRABALHO DE ENFERMEIRO EM UTI	H	200	1,00	200,00
4.098	TRABALHO DE ENFERMEIRO EM UTI	H	200	1,00	200,00
4.099	TRABALHO DE ENFERMEIRO EM UTI	H	200	1,00	200,00
4.100	TRABALHO DE ENFERMEIRO EM UTI	H	200	1,00	200,00



Este documento encontra-se registrado no Conselho Regional de Engenharia e Agronomia da Paraíba vinculado à Certidão nº 165817/2021, emitida em 09/07/2021



[Handwritten signature]

Certidão nº 165817/2021
09/07/2021, 09:43
Chave de Impressão: Z210W

O documento neste ato registrado foi emitido em 09/07/2021 e contém 111 folhas



Item	Descrição	Quantidade	Valor Unitário	Valor Total
01
02
03
04
05
06
07
08
09
10
11
12
13
14
15
16
17
18
19
20
21
22
23
24
25
26
27
28
29
30
31
32
33
34
35
36
37
38
39
40
41
42
43
44
45
46
47
48
49
50
51
52
53
54
55
56
57
58
59
60
61
62
63
64
65
66
67
68
69
70
71
72
73
74
75
76
77
78
79
80
81
82
83
84
85
86
87
88
89
90
91
92
93
94
95
96
97
98
99
100





Este documento encontra-se registrado no Conselho Regional de Engenharia e Agronomia da Paraíba, vinculado à Certidão nº 165817/2021, emitida em 09/07/2021



Certidão nº 165817/2021
09/07/2021 - 09:43
Chave de Impressão: Z210W

O documento neste ato registrado foi emitido em 09/07/2021 e contém 111 folhas



[Handwritten signature]



CREA-PB
Impresso em 06/03/2022 às 09:43



Conselho Regional de Engenharia e Agronomia da Paraíba
Av. Dom Pedro I, 858 - Tambá - João Pessoa - PB
Tel: + 55 (83) 3533 2525 - E-mail: cresa@creaspb.org.br

Table with columns: Nº, Descrição, Valor, and other details. It lists various items such as 'Instalação de energia elétrica', 'Serviços de manutenção', and 'Material de escritório'. The table is partially obscured by a large handwritten signature.

Para a Prefeitura Municipal de Cajazeiras - PB fica considerado a partir desta data, cumprido total dos serviços descritos sendo executados já 100,00% do objeto contratado.

CAJAZEIRAS
ESTADO DA PARAÍBA
MUNICÍPIO DE CAJAZEIRAS
CNPJ nº 07.3971600/1-45

Encontra-se em anexo as planilhas de quantitativos.



ATESTADO TOTAL DE CAPACIDADE TÉCNICA-OPERACIONAL

ATESTADO para os devidos fins de direito e qualquer órgão de interesse, que os serviços de CONTRATAÇÃO DE EMPRESA PARA CONSTRUÇÃO DE UM CEMITÉRIO, SITUADO NA RUA SEVERINO RAIMUNDO DA SILVA, COM PAVIMENTAÇÃO EM PISO INTERTRAVADO NOS LOCAIS DE CIRCULAÇÃO, UMA CAPELA, UMA CENTRAL DE VELÓRIOS E OS LOCAIS PARA OS TÚMULOS, CONFORME CONDIÇÕES, QUANTIDADES E EXIGÊNCIAS ESTABELECIDAS EM EDITAL E SEUS ANEXOS, conforme tomada de preço nº. 00003/2019 e contrato nº. 00160/2019-CPL foram executados em conformidade com todas as exigências desta Prefeitura Municipal, sendo executora a empresa: MANICASA COMERCIO CONSTRUCOES E SERVIÇOS LTDA, - ME. inscrita no CNPJ sob Cajazeiras - PB, 21 de Agosto de 2019. Eng. CIVIL/Responsável Técnico o S.R.: CARLOS CLAUDIO PIRES MOREIRA, inscrito no CREA/PB sob nº 160.161.380-8 e ART de execução nº: PB20190292767 complementada pela ART nº PB20200312084.

Contrato de nº: 00160/2019-CPL.

- Valor do Contrato Inicial: R\$ 676.496,99 (Seiscentos e setenta e seis mil e quatrocentos e noventa e seis reais e noventa e nove centavos);
- Valor Executado do Contrato Inicial: R\$ 645.220,52 (Seiscentos e quarenta e cinco mil e duzentos e vinte e dois reais e cinquenta e dois centavos);
- Valor do 1º Aditivo de Contrato: R\$ 14.970,00 (Catorze mil e noventa e sete reais e sete centavos) - Engenheiro Civil Fiscal de Obras Denis William de Souza, CREA/PB 161.207.957-1;
- Valor do 2º Aditivo de Contrato: R\$ 111.489,76 (Cento e onze mil e quatrocentos e oitenta e nove reais e setenta e seis centavos)

Este documento encontra-se registrado no Conselho Regional de Engenharia e Agronomia da Paraíba, vinculado à Certidão nº 165817/2021, emitida em 09/07/2021



[Handwritten signature]

Para a Prefeitura Municipal de Cajazeiras - PB fica considerado a partir desta data, cumprido total dos serviços descritos sendo executados na sua totalidade o objeto contratado, levando em consideração as alterações firmadas nos aditivos de contratos.

Encontra-se em anexo as planilhas de quantitativos.

Cajazeiras - PB, 08 de março de 2021.

[Handwritten signature]
Breno Pires de Vasconcelos
Engenheiro Civil Fiscal de Obras
CREA/PB nº: 161.715.632-9

[Large handwritten signature]



Certidão nº 165817/2021
09/07/2021, 09:43

Chave de Impressão: ZF504*

O documento neste ato registrado foi emitido em 09/07/2021 e contém 111 folhas





ESTADO DA PARAIBA
PREFEITURA MUNICIPAL DE CAJAZEIRAS
SECRETARIA DE PLANEJAMENTO



PORTARIA Nº 002/2019 SEPLAN

RENTEIA DESIGNA FUNÇÕES AO SERVIDOR COMISSIÃO DE BRENCO PIRES DE VASCONCELOS DAS OUTRAS PRONTOCÊNCIAS

FRANCISCO THIAGO DE ANDRADE PESSOA SECRETÁRIO DE PLANEJAMENTO DO MUNICÍPIO DE CAJAZEIRAS - Estado da Paraíba, no ato das atribuições que lhe são conferidas e considerando a necessidade em atender a secretaria

RESOLVE:

Art. 1º - DESIGNAR o servidor comissionado BRENCO PIRES DE VASCONCELOS, CPF nº 068.975.124-94, lotado nesta secretaria como Engenheiro Civil responsável pelo acompanhamento e fiscalização dos serviços de execução da obra do Cemitério, situado à Rua Severino Raimundo da Silva, a partir da presente data e até ulterior deliberação.

Art. 2º - Considerado de que não o antigo adido, ficará com a responsabilidade de gerir os serviços e atribuições que lhe são conferidas, em razão de ter, junto ao Poder Executivo Municipal.

Art. 3º - Esta portaria entrará em vigor na data de sua publicação, revogadas todas as disposições em contrário.

GABINETE DO SECRETÁRIO MUNICIPAL DE PLANEJAMENTO DO MUNICÍPIO DE CAJAZEIRAS, Estado da Paraíba.

Cajazeiras-PB, 1º de dezembro de 2019

Francisco Thiago de Andrade Pessoa
FRANCISCO THIAGO DE ANDRADE PESSOA
Secretário Municipal de Planejamento
Portaria nº 002/2019

[Handwritten signature]

Este documento encontra-se registrado no Conselho Regional de Engenharia e Agronomia da Paraíba, vinculado à Certidão nº 165817/2021, emitida em 09/07/2021



[Handwritten signature]

Certidão nº 165817/2021
09/07/2021, 09:43
Chave de Impressão: Z210W

O documento neste ato registrado foi emitido em 09/07/2021 e contém 111 folhas



Conselho Regional de Engenharia e Agronomia da Paraíba
Av. Dour Pedro I 808 - Tremba - João Pessoa - PB
Tel. + 55 (83) 3520-2025. E-mail: cresa@crea.org.br

CREA-PB



Impressão em 09/07/2021, às 09:43

Atestado de Freiação da Obra - Contratação de empresa para construção de um Cemitério, com padronização em piso intertravado nos locais de circulação, uma sapata, uma central de vidros e os locais para os túmulos - Calatrazo/PIB (Provedor de Serviço - DA/12/2019 e DA/03/2021)

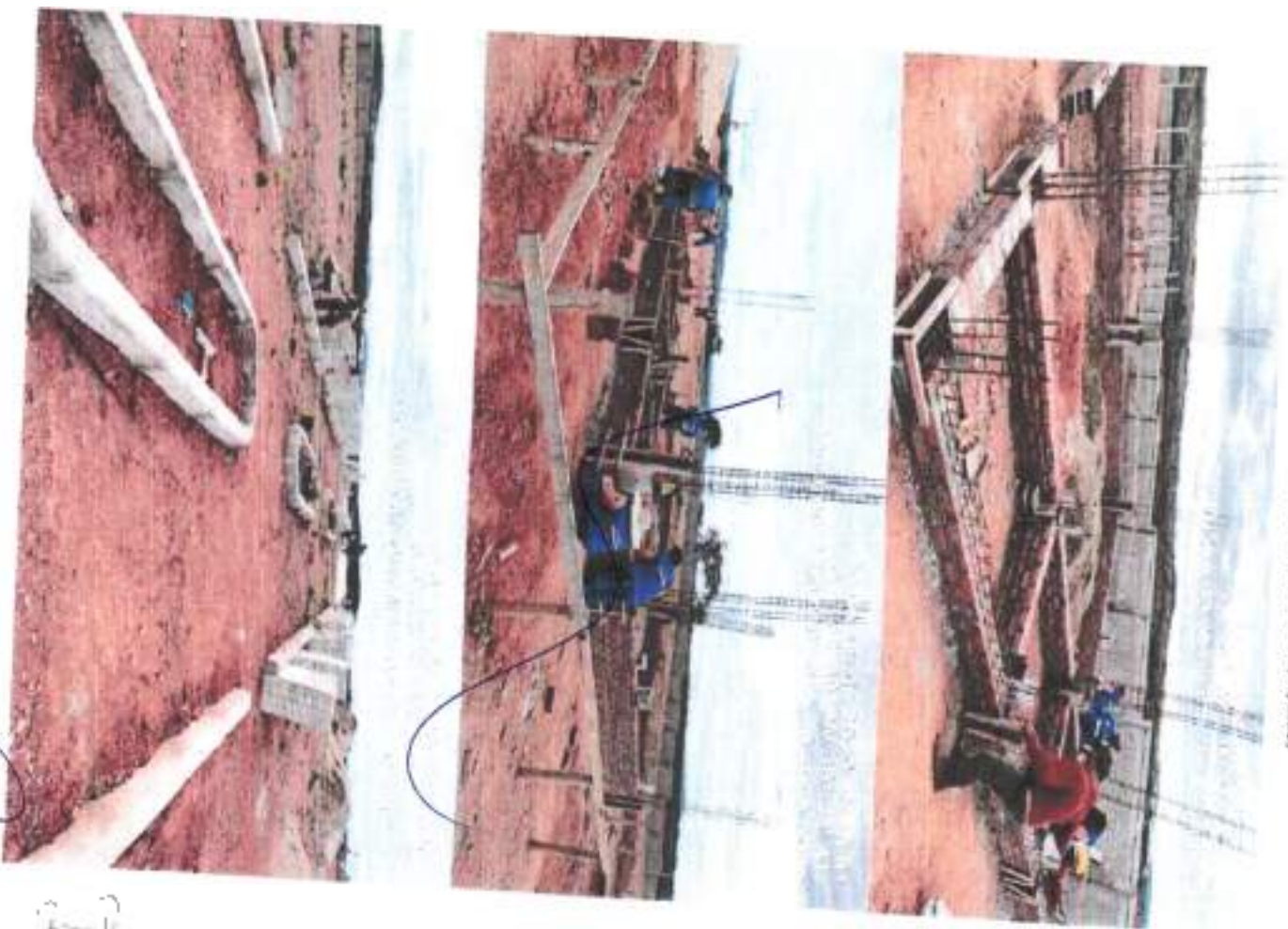

Este documento encontra-se registrado na Comissão Regional de Engenharia e Agronomia da Paraíba, vinculado à Certidão nº 185817/2021, emitida em 08/07/2021



(Handwritten signature)

Certidão nº 185817/2021
08/07/2021 09:43
Chave de Impressão: 2210W

(O documento neste ato registrado foi emitido em 08/07/2021 e contém 11 folhas)

(Handwritten signature)
Aurea de Barros
Engenheira Civil
CREA/PB 1671542-3



(Large handwritten signature)

Conselho Regional de Engenharia e Agronomia da Paraíba
Av. Dom Pedro I, 808 - Tremão - João Pessoa - PB
Tel: + 55 (81) 3333 2325 E-mail: creg@crea-pb.org.br

CREA-PB
Impressão em: 08/07/2021 09:43



Aterradão de Fundação da Obra – Construção de estrutura para construção de um Centro de Ensino, com estacionamento em dois níveis sobre os locais de aterradão, uma sapata, uma estrutura de concreto e colunas para os pilares. – Captação/PM (Período de Execução – 01/12/2019 a 09/08/2021)



27 de Junho 2020 09:39:47
S: 52° 41' W: 38° 34' 43"
Construção do aterradão da zona norte

27 de Junho 2020 09:39:47
S: 52° 41' W: 38° 34' 43"
Construção do aterradão da zona norte



Este documento encontra-se registrado no Conselho Regional de Engenharia e Agronomia da Paraíba, vinculado à Certidão nº 185817/2021, emitida em 09/07/2021



[Handwritten signature]

[Handwritten signature]
Braz Pinheiro de Vasconcelos
Engenheiro Civil
CRFA/PB nº 2154/29

Certidão nº 185817/2021
09/07/2021 09:43
Casa de Imprensa 2210W

O documento neste ato registrado foi emitido em 08/07/2021 e contém 111 folhas

[Large handwritten signature]



Conselho Regional de Engenharia e Agronomia da Paraíba
Av. Dom Pedro I, 609 - Tamba - Jd. Casaes - PB
Tel. + 55 (35) 3641 5135. E-mail: crape@crea-pb.org.br

CREA-
PB
Impressão em 08/07/2021



Aprovado de Realização da Ova - Contratação de empresa para construção de um Cemitério, com parcelamento em oito meses em: nos, Ovas de construção, para serem, uma unidade de sepulchro e os locais para os túmulos - Captação e/ou fomento de construção - (12/12/2018 a 06/03/2021)

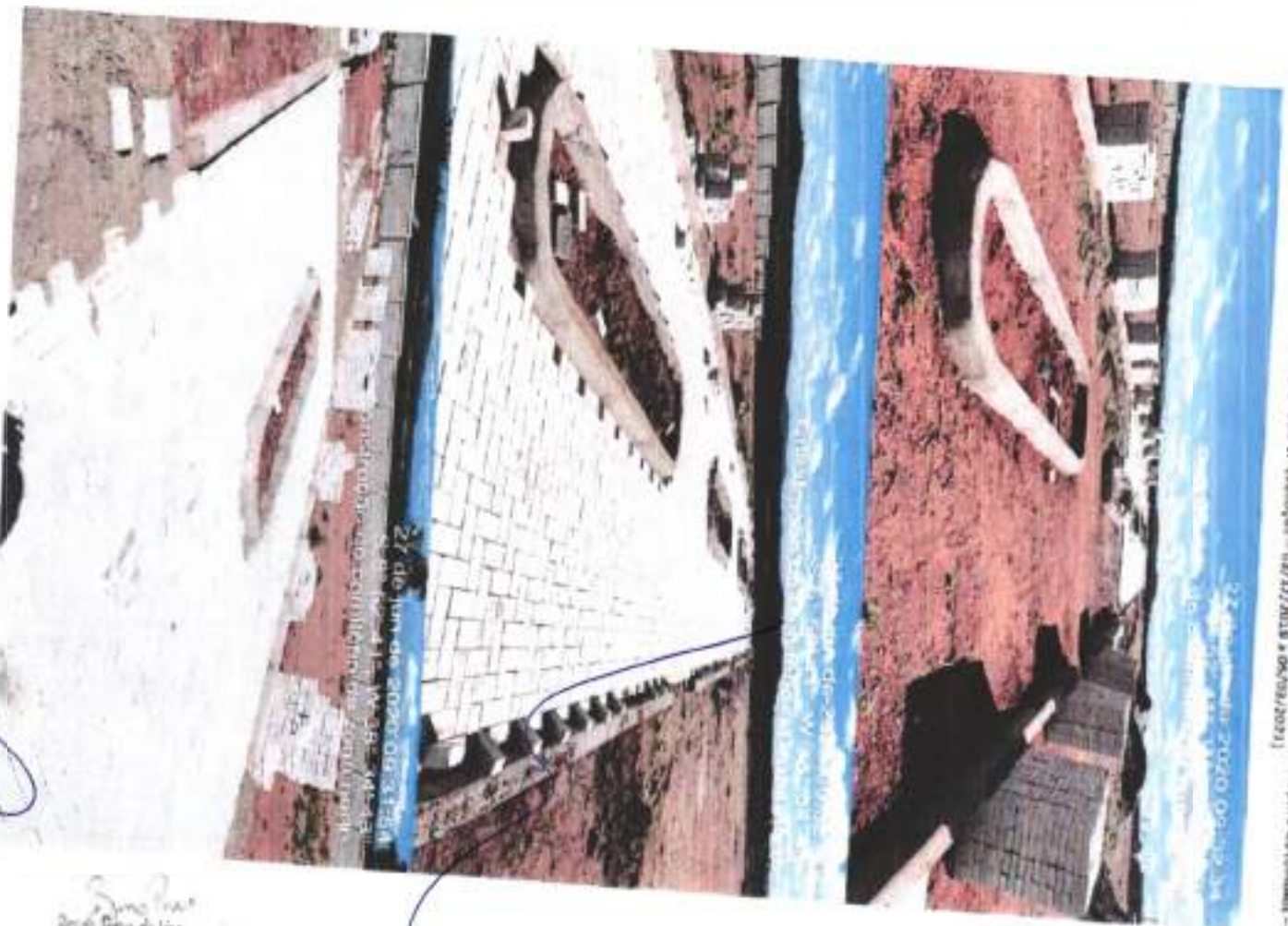

Este documento encontra-se registrado no Conselho Regional de Engenharia e Agronomia da Paraíba, vinculado à Certidão nº 165817/2021, emitida em 09/07/2021



Sandra Maria
 Sandra Maria de Vasconcelos
 Engenharia Civil
 CREA-PB 06.7.5529



Certidão nº 165817/2021
 09/07/2021 09:43
 Chave de Impressão: 2210W
 O documento neste ato registrado foi emitido em 09/07/2021 e contém 11 folhas

Conselho Regional de Engenharia e Agronomia da Paraíba

Av. Dom Pedro I, 606 - Tenda - João Pessoa - PB
 Tel: + 55 (81) 3523.2525 E-mail: creak@crea-pb.org.br

CREA-PB
 Impresso em: 09/07/2021 09:43



Acredita de fiscalização da obra - Construção de empresa para construção de um Cemitério, com planejamento em plano executado nos locais de construção, uma capela, uma central de velório e os locais para os túmulos - Cajazeiras/Pis (Período de Execução - 03/11/2019 a 03/03/2021)

27 de jun de 2020 09:30:23
S 19° 52' 48" W 49° 34' 42"
Construção do cemitério do zona norte

27 de jun de 2020 09:38:04
S 19° 52' 48" W 49° 34' 42"
Construção do cemitério do zona norte



Este documento encontra-se registrado no Conselho Regional de Engenharia e Agronomia da Paraíba, vinculado à Certidão nº 165817/2021, emitida em 09/07/2021



Aprovação da finalização da obra - Construção de empresa para construção de um Empreendimento, com administração em pleno funcionamento nos locais de construção, uma capela, uma cozinha do volante e os locais para os funcionários. Captação/Por (Pedido de Encargos) - 08/12/2019 e 08/03/2021



Handwritten signature in blue ink, appearing to be 'R. B. ...'.

Handwritten signature and text: *R. B. ...*
Rafael B. ...
Engenheiro Civil
CREA/PB 141.755/2-3



Credenciamento nº 165847/2021
09/07/2021, 08:49
Data de Impressão: 22/10/21

Este documento neste ano registrado foi emitido em 08/07/2021 e contém 111 folhas



Este documento encontra-se registrado no Conselho Regional de Engenharia e Agronomia da Paraíba, vinculado à Credenciamento nº 165847/2021, emitido em 08/07/2021

Conselho Regional de Engenharia e Agronomia da Paraíba
Av. Dom Pedro I, 800 - Tambaú - João Pessoa - PB
Tel: + 55 (83) 3533 2425 E-mail: consreg@crerapb.org.br

CREA-
PB
Impresso em: 22/10/2021 14:04:41





Yago Pires
Yago Pires de Vasconcelos
Engenheiro Civil
CREA/PB 181155/2021



Certidão nº 185817/2021
09/07/2021, 09:43

Chave de Impressão: Z210W

O documento neste ato registrado foi emitido em 09/07/2021 e contém 111 folhas

Conselho Regional de Engenharia e Agronomia da Paraíba

Av. Com. Fideiú. 1824, Tambaú - João Pessoa - PB
Tel. - 35.38.33.1589/2525 e-mail: crea@crea-pb.org.br



CREA-
PB

Registra-se em: www.crea-pb.org.br



Atestado de finalização da obra - Contratação de empresa para construção de um Centro, com pavimentação em piso impermeável nas áreas de circulação, uma sapata, uma grade de veículos e os lotes para os banheiros - Calceirão-PB. (Período de Execução - 03/12/2019 a 03/03/2021)



Este documento encontra-se registrado no Conselho Regional de Engenharia e Agronomia da Paraíba, vinculado à Certidão nº 165817/2021, emitida em 09/07/2021



Aterro de finalização da Oe4 - Construção de uma galeria (entulho) de um terreno, para posterior obra em giro interrelato nos locais de aterro, para a obra, para a obra, para a obra, para a obra, para a obra - Caixa 4, 10/11/2021 e 09/07/2021 e 09/07/2021



Este documento encontra-se registrado no Conselho Regional de Engenharia e Agronomia da Paraíba, vinculado à Certidão nº 165617/2021, emitida em 09/07/2021

[Handwritten signature]

Certidão nº 165617/2021
09/07/2021 09:43
Chave de Impressão: 7916W

O documento neste ato registrado foi emitido em 08/07/2021 e contém 111 folhas

[Handwritten signature]
Engenheiro Civil
CREA/PB 16115-1/13



[Large handwritten signature]

Conselho Regional de Engenharia e Agronomia da Paraíba
Av. Dom Pedro I, 869 - Tenda - João Pessoa - PB
Tel. + 55 (81) 3537 2525 - E-mail: conselho@crea-pb.org.br

CREA-
PB
Impressão em 09/07/2021 09:43



Aterro da finalização da obra - Construção de empresa para construção de um Cemitério, com pavimentação em póis cimentada nos locais de circulação, uma etapa, uma etapa de vedação e os locais para os túmulos - Cajazeiras/PB (Pedido de Estipulação - 01/12/2018 a 06/06/2021)



Este documento encontra-se registrado no Conselho Regional de Engenharia e Agronomia da Paraíba, vinculado à Certidão nº 165817/2021, emitida em 06/07/2021



[Handwritten signature]

Dr. José Roberto
Engenheiro Civil
CREA PB 11275-01/8

Certidão nº 165817/2021
09/07/2021, 09:43
Chave de Impressão: Z210W

O documento neste ato registrado foi emitido em 06/07/2021 e contém 111 folhas

[Handwritten signature]



Conselho Regional de Engenharia e Agronomia da Paraíba

Av. Dom Pedro I, 608 - Torre B - João Pinheiro - PB
Tel. + 55 (051) 3635 2504 E-mail: creg@crea-pb.org.br



Aterro de finalização da obra - Construção de empresa para construção de um Cemitério, com pavimentação em pó de cimento em um local de circulação, uma capota, uma central de ventos e os locais para os túmulos - Calçados/ME (período de execução - 09/12/2019 a 09/01/2021)

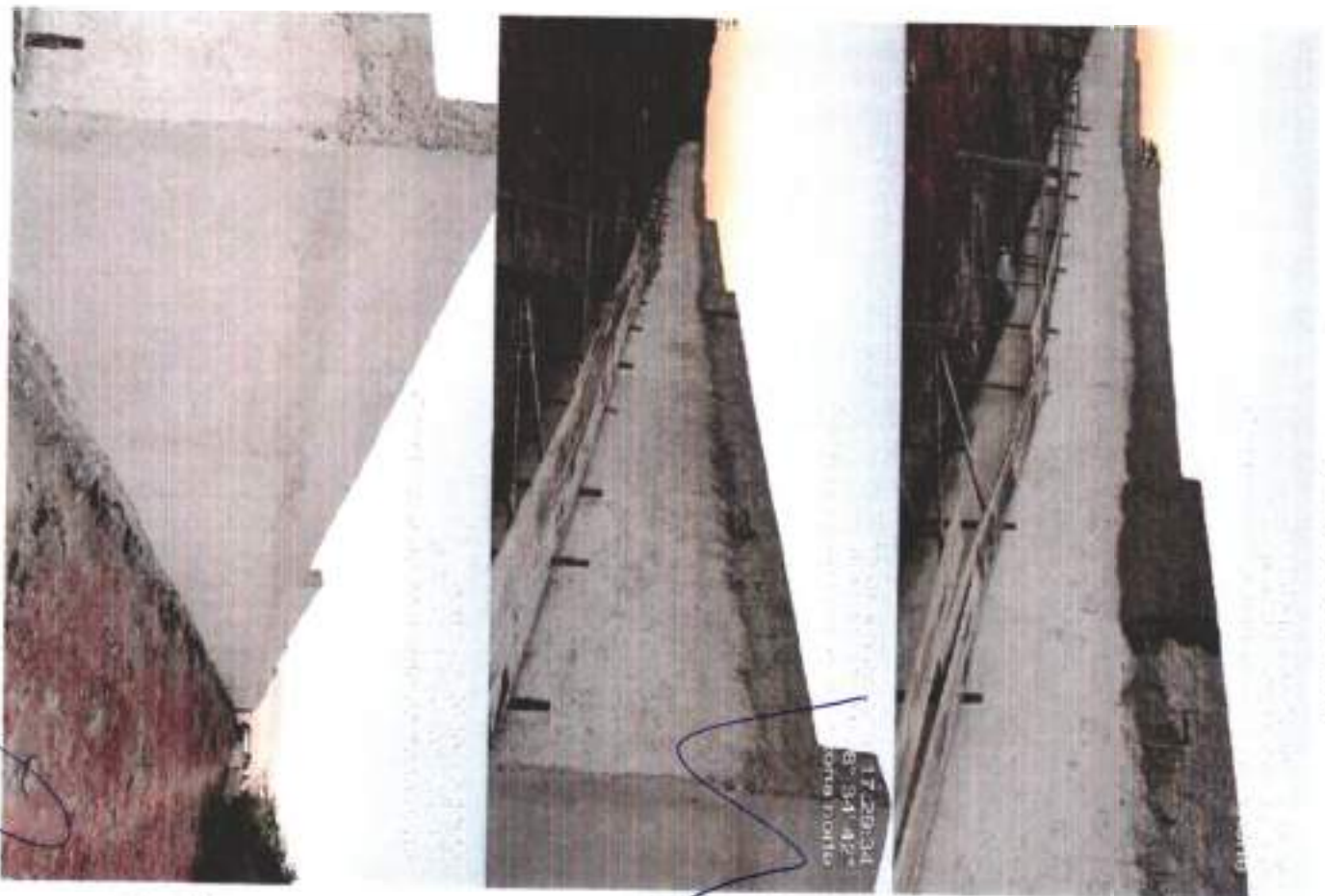

Handwritten signature
Sr. José de Almeida
Engenheiro
CR448 6119824



Certidão nº 165817/2021
04/07/2021 09:43
Chave de Impressão: 221044

O documento nesta ata registrado foi emitido em 08/07/2021 e contém 111 folhas.



Este documento encontra-se registrado no Conselho Regional de Engenharia e Agronomia da Paraíba vinculado à Certidão nº 165817/2021, emitida em 09/07/2021



Conselho Regional de Engenharia e Agronomia da Paraíba

R. Dom Hélder C. Gomes, 500 - Fátima - João Pessoa - PB
Tel.: 33391133/33392015 - E-mail: cregpa@crea-pb.org.br

 CREA-
PB
Impressão em: 09/07/2021 09:43



Atestado de Realização da Obra - Conclusão da empresa para construção de um Cemitério, com padronização em piso intertravado nos locais de circulação, uma capela, uma central de sepelios e os locais para os túmulos - Caldeirão/PE (Período de Execução - 02/12/2019 a 05/04/2021)



Este documento encontra-se registrado no Conselho Regional de Engenharia e Agronomia da Paraíba, vinculado à Condição nº 165817/2021, emitida em 09/07/2021



Handwritten signature in blue ink.

Certidão nº 165817/2021
09/07/2021 09:43
Chave de Impresão: 7317W

O documento registra a atividade do profissional em 08-07-2021 e contém 111 folhas

Engenharia Civil
10:40:00 01/11/2020



Handwritten signature in blue ink.

Conselho Regional de Engenharia e Agronomia da Paraíba
Av. Paulo Pessoa, 603 - Torre - João Pessoa - PB
Tel - 51 (41) 3333 2325 E-mail: ccrea@crea-pb.org.br

Registrado em: 09/07/2021 09:43



Atestado de Finalização de Obra - Escavação de cunha para construção de um Cemitério, com pavimentação em piso intertravado em áreas de circulação, em área de caçula, em respeito, uma vez que de vizinhos e de locais para a formação. (Atestado nº 165817/2021 - 08/12/2019 a 08/09/2021)



Este documento encontra-se registrado no Conselho Regional de Engenharia e Agronomia da Paraíba vinculado à Certidão nº 165817/2021, emitida em 09/07/2021



[Handwritten signature]

[Handwritten signature]
Branco Aires de Azevedo
Engenheiro Civil
CREA-PB 141164228

Certidão nº 165817/2021
09/07/2021, 09:43
Chave de Impressão: Z210W

O documento neste ato registrado foi emitido em 09/07/2021 e contém 111 folhas.



[Handwritten signature]

Conselho Regional de Engenharia e Agronomia da Paraíba

Av. Dom Pedro I, 608, Tambaú - João Pessoa - PB
Tel.: 55 (81) 3333 2325 e-mail: crah@crea-pb.org.br





Projeto de Engenharia
S/Nº 02/2011, 11/11/2011
Construção de uma casa de 120m²

Engenheiro Civil
CREA/PB Nº 715.652-8

Conselho Regional de Engenharia e Agronomia da Paraíba

Av. Dom Pedro I, 602 - Tereza - João Pessoa - PB
Tel. + 55 (81) 3533-2520 E-mail: consreg@crea-pb.org.br

Imprensa em colaboração com a



CREA-
PB



Credição nº 1658/72321
08/07/2021, 09:43

Crimes da Imprensa: 2310W

O documento neste site foi registrado pelo sistema em 08/07/2021 e contém 111 bytes

Atestado de Finalização da Obra - Contratação de empresa para construção de um Centro de Educação, com pavimentação em piso asfáltico e rede de canalização, uma cozinha, uma central de ventilação e os locais para a instalação - Caldeira/PA (Processo de Licitação - 08/12/2019 e 05/06/2021)



Este documento encontra-se registrado no Conselho Regional de Engenharia e Agrônomo do Pará, vinculado à Certidão nº 165817/2021, emitida em 09/07/2021



Ajustado de finalizado da obra - Contratação de empresa para construção de um Estábulo, com apresentação em plano orientado sobre o terreno de construção, uma capota, uma cerca de vedação e os locais para os tanques - Cajazeira/PB (Pedido de Licitação - 03/12/2020 a 05/04/2021)



Este documento encontra-se registrado no Conselho Regional de Engenharia e Agronomia da Paraíba vinculado à Certidão nº 165817/2021, emitida em 09/07/2021



BRUNO DOS SANTOS
Engenheiro Civil
CREA-PB 161109/1



Certidão nº 165817/2021
CR07/2021 08-45
Data de Impressão: 22/10/21
O documento encontra-se em todo em 08/07/2021 e contém 111 folhas

Handwritten signature and scribbles in blue ink.

Conselho Regional de Engenharia e Agronomia da Paraíba
Av. Das Fadas, 1.808 - Tambaú - João Pessoa - PB
Tel. + 55 (83) 3333 2525 E-mail: cREA@crea-pb.org.br

CREA-PB
INTEGRANTES EM CONSTRUÇÃO E SERVIÇOS



Assim como de Funchal, João da Silva - Construtora de Engenharia para a construção de sua Fundação, com finalidade de
em 2010 interessando nos lotes da subdivisão uma empresa, uma pessoa física ou jurídica que tenha bens de sua natureza -
- Matrícula nº 278 (Funchal) de matrícula - 84232/2018 e Of. 02/2021



Este documento encontra-se registrada no Conselho Regional de Engenharia e Agronomia da Paraíba vinculado à Certidão nº 165817/2021, emitida em 09/07/2021



Certidão nº 165817/2021
09/07/2021 09:43
Chave de Impressão 2210W
O documento neste ato registrado no embudo em 08/07/2021 e contém 111 folhas



Handwritten signature
João da Silva
Engenheiro Civil
C.R.E.A. - PB nº 165817/2021

Conselho Regional de Engenharia e Agronomia da Paraíba

Av. Dom Pedro I, 808 - Tereza - João Pessoa - PB
Tel. + 55 (81) 3533 2525 E-mail: consreg@crea-pb.org.br





[Handwritten signature]

[Handwritten signature]
Engenheiro Civil
CREA/PB 1611582-9



Conselho Regional de Engenharia e Agronomia da Paraíba

Av. Dom Pedro V, 609 - Tambaú - João Pessoa - PB
Tel. + 56 (83) 3533 2526 E-mail: crea@crea-pb.org.br



CREA-
PB

Ingresso por: portal.crea-pb.org.br



Certidão nº 165817/2021
09/07/2021, 08:43

Chave de Impressão: Z210W

O documento neste ato registrado foi emitido em 09/07/2021 e contém 111 folhas

[Handwritten signature]

Atestado de Finitura de Obra - (Contribuição de empresa para construção de um Centro de, com pavimentação em piso intertravado nos locais de circulação, uma rampa, uma estrutura de ventilação e as bases para os toldos - Captação/Tratamento de Esgoto - 01/12/2019 a 05/04/2021)



Este documento encontra-se registrado no Conselho Regional de Engenharia e Agrônoma da Paraíba, vinculado a Certidão nº 165817/2021, emitida em 09/07/2021



Atestamos a finalização da obra - Construção de empresa para distribuição de um Conselho, com nomeção de um novo representante nos locais de construção, uma sapata, uma caixa de abastecimento e os locais para o lançamento de concreto/PSI, tudo de acordo com o projeto - (08/11/2021 e 09/07/2021)



Este documento encontra-se registrado no Conselho Regional de Engenharia e Agronomia da Paraíba vinculado à Creditação nº 165817/2021, em 09/07/2021



[Handwritten signature]

Credito nº 165817/2021
09/07/2021 10:43
Chave de impressão Z210W

O documento neste ato registrado foi emitido em 09/07/2021 e contém 111 folhas

[Handwritten signature]
Engenheiro Civil
CREA-PB 161708810



[Handwritten signature]

Conselho Regional de Engenharia e Agronomia da Paraíba

Av. Dom Pedro I, 808 - Torre A - João Pessoa - PB
Tel.: 51 (91) 3533 2525 - E-mail: creg@crea.org.br



CREA-PB

Registre-se em: 0800202021.caazeiras





Engenheiro Paulo
Brito Filho de Vasconcelos
Engenheiro Civil
CREA/PB - 10.719/0218



Conselho Regional de Engenharia e Agronomia da Paraíba

Av. Dom Pedro I, 800 - Torre A - João Pessoa - PB
Tel: + 55 (81) 3533 2026 E-mail: crega@crea-pb.org.br



CREA-
PB

PROFISSIONAL EM: ENGENHARIA CIVIL



Cadastro nº 165517/2021

35/07/2021, 09:43

Chave de Impulsão: 22109/

O documento neste ato registrado foi emitido em 08/07/2021 e contém 111 folhas.

Acesso de finalização da Oe-a - Construção de engrenha para construção de um Centro de Egr. e Agr. em parceria com a Prefeitura Municipal de Paraíba, uma obra, em caráter de urgência e de caráter para a melhoria - Edital nº 001/2021 e 001/2021



Este documento encontra-se registrado no Conselho Regional de Engenharia e Agronomia da Paraíba vinculado a Certidão nº 165917/2021, emitida em 09/07/2021



Atestado de finalização da obra - Construção de estrutura para construção de um 1° semestre, para implementação em meio rural em terreno não edificado, em a área, um lote rural de 100,00 m² e 09 hectares e 09 hectares para as seguintes Categorias/PB (Período de 1 ano) - 08/12/2018 a 08/12/2019



Antonio
Breno Reis de Vasconcelos
Engenheiro Civil
CR1A-PB 161.715.628

[Handwritten signature]

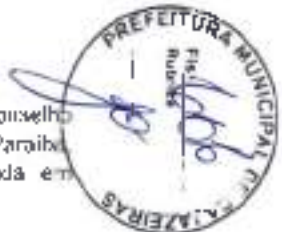

Este documento encontra-se registrado no Conselho Regional de Engenharia e Agronomia de Paraíba vinculado à Certidão nº 165817/2021, emitida em 09/07/2021



Certidão nº 165817/2021
09/07/2021, 08:43
Código de mensagem: 221044

O documento neste ato registrado: foi emitido em CR17/2021 e contém 111 folhas



CREA - PB



Conselho Regional de Engenharia e Agronomia da Paraíba
Av. Dom Pedro I, 821 - Tupydas - João Pessoa - PB
Tel: +55 (81) 3531-2395 E-mail: craqp@crea.org.br

Atestado de Finalização da Obra - Construção de estrutura para construção de um (umidade) com pavimentação em piso intertravado na localidade de São João, zona rural, zona central da cidade e no local para a construção - Capim/PA (Período de Execução - 04/12/2019 a 05/01/2021)



Este documento encontra-se registrado no Conselho Regional de Engenharia e Agronomia da Paraíba, vinculado a Certidão nº 165817/2021, emitida em 09/07/2021



[Handwritten signature]

Certidão nº 165817/2021
09/07/2021 09:40
Chave de impressão 22-004

O documento desta ata registrada localizada em 09/07/2021 e contém 111 folhas

[Handwritten signature]
Davi dos Santos
Engenheiro Civil
C.R.C. nº 167.11459



[Handwritten signature]

Conselho Regional de Engenharia e Agronomia da Paraíba
Av. Dom Estevão 189 - Tarobá - João Pessoa - PB
Tel: +55 (81) 3333 2255 Fax: +55 (81) 3333 2255

CREA-PB
Registre-se em: www.crea-pb.org.br



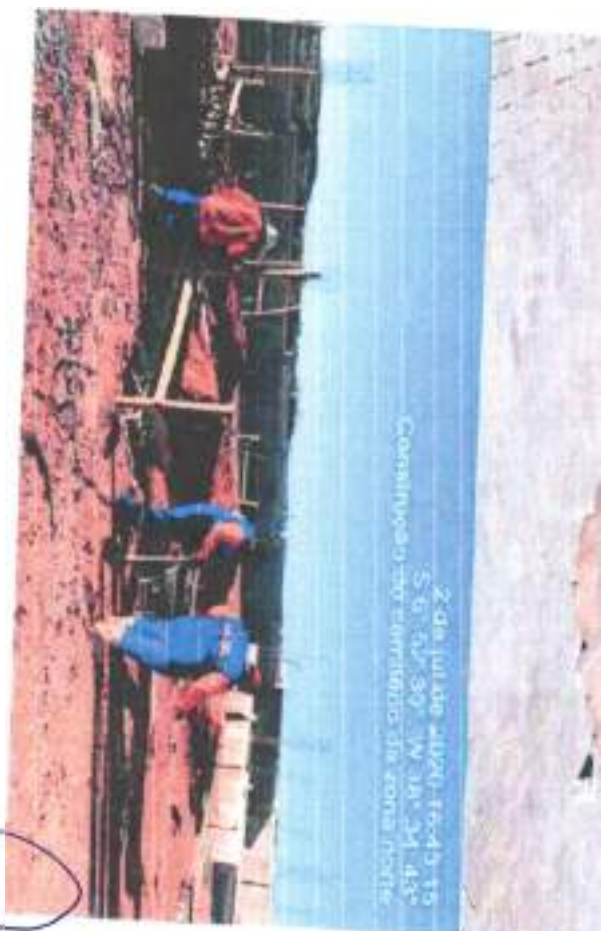

2 de junho 2021 15:45
5 5 52 807 14 24 24 43
Construção de elementos de forma forte

[Handwritten signature]

[Handwritten signature]
Engenharia Civil
CREA PB 101252109

MAXICASA CONSTRUÇÃO E SERVIÇOS LTDA
07/11/21
VISTO
09/07/2021 09:43
101252109

Conselho Regional de Engenharia e Agronomia da Paraíba
Av. Dom Pedro I, 600 - Tereza - João Pessoa - PB
Tel.: 51 (31) 3222 2529 E-mail: creapb@creapb.org.br

CREA-
PB

REGISTRO EM: 09/07/2021 09:43
101252109



[Handwritten signature]

Código nº 1458172201
09/07/2021, 09:43
Chave de Impressão: 25107

Atestado de Realização da Obra - Construção da empresa para construção de um Canteiro, com pavimentação em asfalto intercalado nos locais de circulação, uma capota, uma reserva de resíduos e os banis para os sanitários - Captação/TS (Protocolo de Registro - 09/12/2019 e 03/04/2021)

2 de julho de 2020 16:47:53
S.6 - Lat.: 48° W - 38° 34' 55" S
Construção do canteiro da Zona Rural

14 de junho de 2020 11:59:18
S.6 - 52° 43' W - 38° 34' 43" S
Construção do canteiro da Zona Rural



e80lms 37114

Este documento encontra-se registrado no Conselho Regional de Engenharia e Agronomia da Paraíba vinculado à Certidão nº 165817/2021 emitida em 09/07/2021





Projeto de Arquitetura e
Construção de um complexo de escritórios

João Paulo
Arquiteto e Urbanista
Engenheiro C.
14.498.711/2011

[Handwritten signature]

[Handwritten signature]



[Handwritten signature]

Cadastro nº 1665172021
09/07/2021, 08:43

Chave de impressão: Z210W

O documento neste ato registrado foi emitido em 09/07/2021 e contém 111 folhas

Conselho Regional de Engenharia e Agronomia da Paraíba

Av. Odebrecht, 616 - Fátima - João Pessoa - PB
Tel: + 55 (81) 3513 2525 - Fone: +55(81)3513 2525



Impressão em: 09/07/2021, 08:43



registro de Fundação de Obra - Construção de estrutura para construção de um Centro, com pavimentação
em piso intertravado tipo laje de concreto, para abrigar uma central de coleta e de triagem para os resíduos -
Captação 79 (Período de validade - 03/12/2021 à 03/03/2022)

14 de Jul de 2020 14:15:45
S.O. 2020 - 56.200.27.429
Construção de pavimentação e rede elétrica

14 de Jul de 2020 14:15:27
S.O. 2020 - 56.200.27.429
Construção do contêiner para depósito



Este documento encontra-se registrado no Conselho Regional de Engenharia e Agronomia da Paratiba vinculado à Certidão nº 165817/2021, emitida em 09/07/2021



Aquisição de Finalização da Obra - Construção de empresa para construção de um Conselho, com pavimentação em piso intertravado nos locais de circulação, uma caixa, um controle de pedras e os locais para as unidades - Caldeirão/PB (período de Execução - 04/12/2019 a 04/03/2021)



Este documento encontra-se registrada no Conselho Regional de Engenharia e Agronomia da Paraíba vinculado à Carteira nº 165817/2021 emitida em 09/07/2021



Handwritten signature.

Carteira nº 165817/2021
09/07/2021, 09:43
Chave de acesso: Z210Nv

O documento neste site registrado foi emitido em 09/07/2021 e contém 111 letras.



Handwritten signature.

Conselho Regional de Engenharia e Agronomia da Paraíba

Av. Rui Paes de Melo, Caixa Postal, João Pessoa - PB
Tel: +55 (51) 3333 2325 E-mail: cresaoc@crea-pb.org.br



Aprovação de finalização de obra - Contratos nº 001/2021 e nº 002/2021 - para a construção de um Canal de drenagem em 100 metros de comprimento no local de instalação da Escola Municipal de Educação Infantil "A. S. Costa" - Rua Manoel de Medeiros nº 03/12/2015 a 04/03/2021

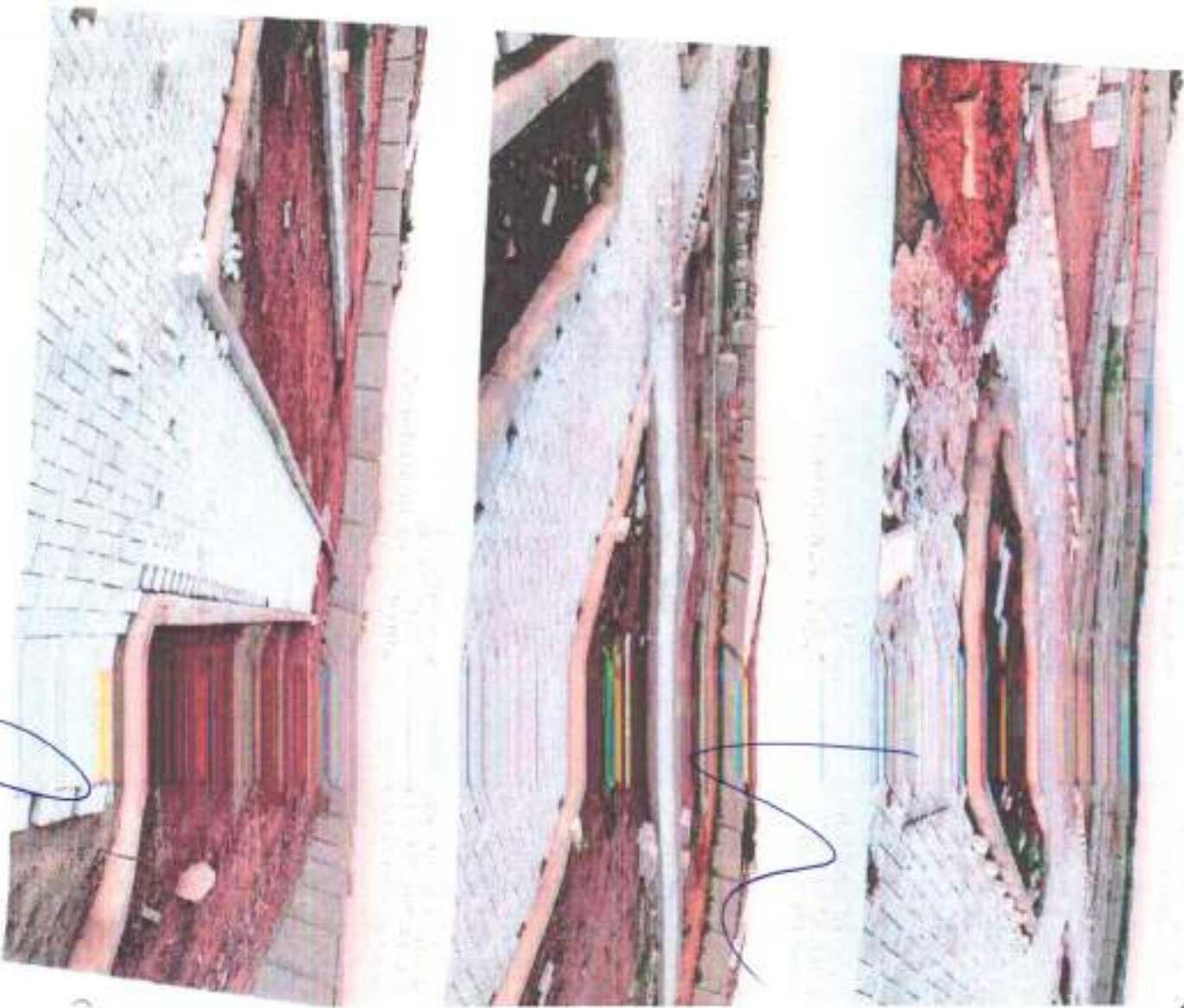

Este documento encontra-se registrado no Conselho Regional de Engenharia e Agronomia da Paraíba, vinculado à Certidão nº 165817/2021, emitida em 09/07/2021



Certidão nº 165817/2021
09/07/2021, 09:43
Chave de Impressão: 2210W

O documento neste ato registrado foi emitido em 09/07/2021 e contém 111 folhas



CREA-PB
REGISTRO Nº: 026232021-00000001



Conselho Regional de Engenharia e Agronomia da Paraíba
Av. Dom Pedro I, 605 - Torre João Pessoa - PB
Fone: 34120134/3525 E-mail: cREA@crea-pb.org.br

Avenida de Finalização da Doca - Construção de 4 torres para armazenamento de grãos em Camilândia, com armazenamento em grãos estruturado nos locais de utilização, uma caixa d'água, sistema de ventilação e os telhados para os silos e para os silos - Caberem 165817/2021 - 08/12/2021 e de 03/2021



17 de julho de 2021 17:22:41
Qualificação do contratado - 165817/2021

17 de julho de 2021 17:22:41
Qualificação do contratado - 165817/2021



Este documento encontra-se registrado no Conselho Regional de Engenharia e Agronomia da Paraíba vinculado à Certidão nº 165817/2021, emitida em 08/12/2021



[Handwritten signature]

Certidão nº 165817/2021
08/12/2021 08:43
Chave de acesso Z21044

O documento neste site registrado foi emitido em 08/12/2021 e contém 11148Pas

[Handwritten signature]
08/12/2021 08:43



[Handwritten signature]

Conselho Regional de Engenharia e Agronomia da Paraíba

Av. Dom Pedro II, 609 - Tamba - João Pessoa - PB
Tel.: 51.401.2022 2000 E-mail: cREA@crea-pb.org.br



Atividade de fiscalização no obra - Continuação de fiscalização e controle da obra em andamento, com acompanhamento em sua regularidade nos locais de construção, para a parte, para controle de materiais e equipamentos para a construção - Canteiro/PA (quando da Execução - 09/12/2021 a 09/03/2022)



Este documento encontra-se registrado no Conselho Regional de Engenharia e Agronomia da Paraíba, vinculado à Certidão nº 165817/2021, emitida em 09/07/2021



[Handwritten signature]

Certidão nº 165817/2021
09/07/2021 09:43
Chave de Impressão: 2210W

Documento neste ato registrado no sistema em 08/07/2021 e com 111 folhas

[Handwritten signature]
Engenheira Civil
CREA/PB: 117.622/8



[Handwritten signature]

Conselho Regional de Engenharia e Agronomia da Paraíba

Av. Com. Pedro I, 1001 - Paraíba - João Pessoa - PB
Tel: 35-333.1579/2525 - E-mail: creg@crea-pb.org.br

CREA-PB

Programa em Conformidade com a Lei nº 13.689/2018





Zygoris Pereira
BORGES PEREIRA ASSOCIADOS
Engenheiros Ltda
CREA-PB 161716/2021



Conselho Regional de Engenharia e Agronomia da Paraíba
Av. Dom Pedro I, 809 - Torre A - João Pessoa - PB
Tel. + 55 (031) 3333 2025 E-mail: cregp@creaeng.br

CREA-
PB
Instituto de Engenharia e Agronomia
www.crea-pb.org.br



Cartão nº 165017/2021
09/07/2021, 09:43

Chave de Impressão: Z210W

O documento neste ato registrado foi emitido em 08/07/2021 e contém 111 folhas.

Associação de Regularização da Obra - Construção de obra para construção de um Cemitério, com planejamento
nos seus aspectos relativos aos: Topografia, estruturação, uma capela, uma central de visitação e os locais para os túmulos. -
Cajazeiras/Paraíba (Período de Execução - 05/12/2019 a 05/02/2021)

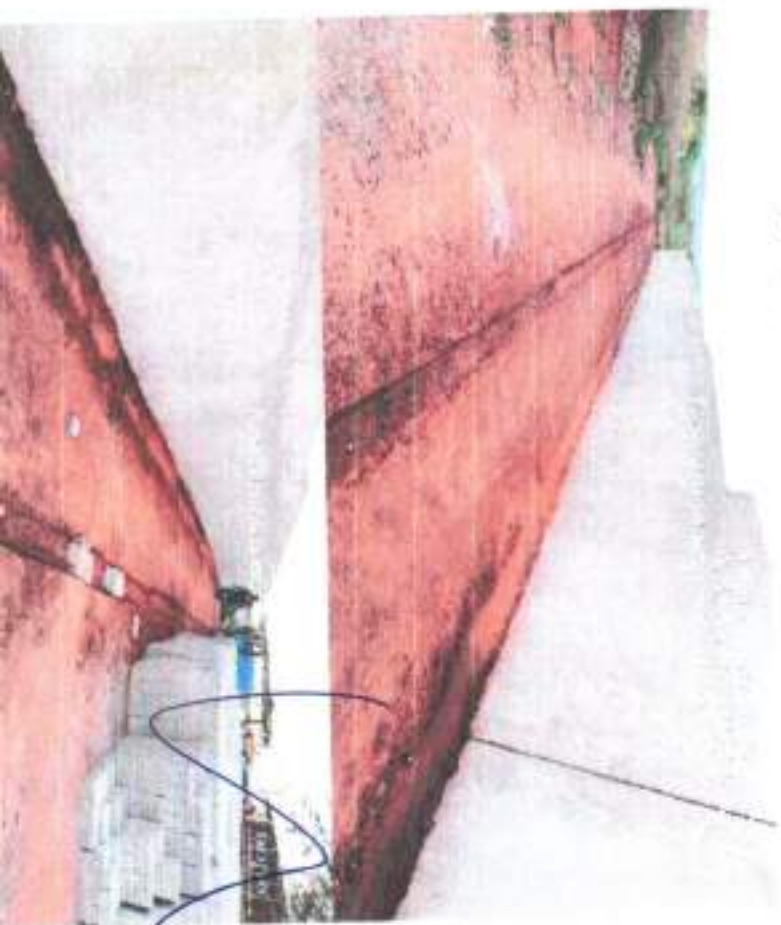

Este documento encontra-se registrado no Conselho
Regional de Engenharia e Agrônoma da Paraíba,
vinculado à Certidão nº 165817/2021, emitida em
09/07/2021



Atestado de Finalização da Obra - Com este ato, empresa para construção de um Canteiro, com pavimentação em piso cimento areado nas locas de construção, uma capota, uma central de pedras e do local para os banheiros - Canteiro Super Mercado da Escanudo - 09/07/2021 a 09/07/2021



Este documento encontra-se registrado no Conselho Regional de Engenharia e Agronomia da Paraíba vinculado à Cartão nº 165817/2021, emitido em 09/07/2021



Cartão nº 165817/2021
09/07/2021, 00:43

Chave de Impressão: Z210W

O documento neste ato registrado foi emitido em 08/07/2021 e contém 111 folhas

Handwritten signature
Escanudo - Paraíba
CREA/PB - 1187



Conselho Regional de Engenharia e Agronomia da Paraíba

Av. Dom Pedro I, 808 - Tenda - João Pessoa - PB
Tel. e Fax: (81) 3533 2325 E-mail: cregap@crea-pb.org.br

CREA-
PB

registro em: 08/07/2021



Atestado de Finalização da Obra - Constatado por empresa para constatação de um Conselho, com apresentação em foto (preparado nos locais da execução, uma copia, uma original de cada foto e 01 laudo para o Conselho - Caixa e/ou (Período de validade - 09/12/2021 a 09/03/2022)



Handwritten signature



Este documento encontra-se registrado no Conselho Regional de Engenharia e Agronomia da Paraíba vinculado à Certidão nº 165817/2021, emitida em 09/07/2021



Handwritten signature

Certidão nº 165817/2021
09/07/2021 09:43
Chave de acesso: Z110W

O documento pode ser registrado by email: em 060372021 e cobrar 111 R\$

Handwritten signature
Belo Pires de Almeida
Engenheiro Civil
C.R.C. 161.982/8



Handwritten signature

Conselho Regional de Engenharia e Agronomia da Paraíba

Av. Dom Pedro I, 100 - Taboão - João Pessoa - PB
Tel.: 334011339 Fax: 334011337 e-mail: cresa@crea-pb.org.br

CREA-PB
Instituído em 02/02/1964



Atividade de Engenharia de Obras - Contratação de empresa para construção de um Camarão. Com apresentação em planilha vinculada ao Edital de Licitação, uma carta, uma carta de referência e ofícios para as reuniões - Edital nº 1658/2021, 000 na Caridade - 09/12/2021 e 09/09/2021

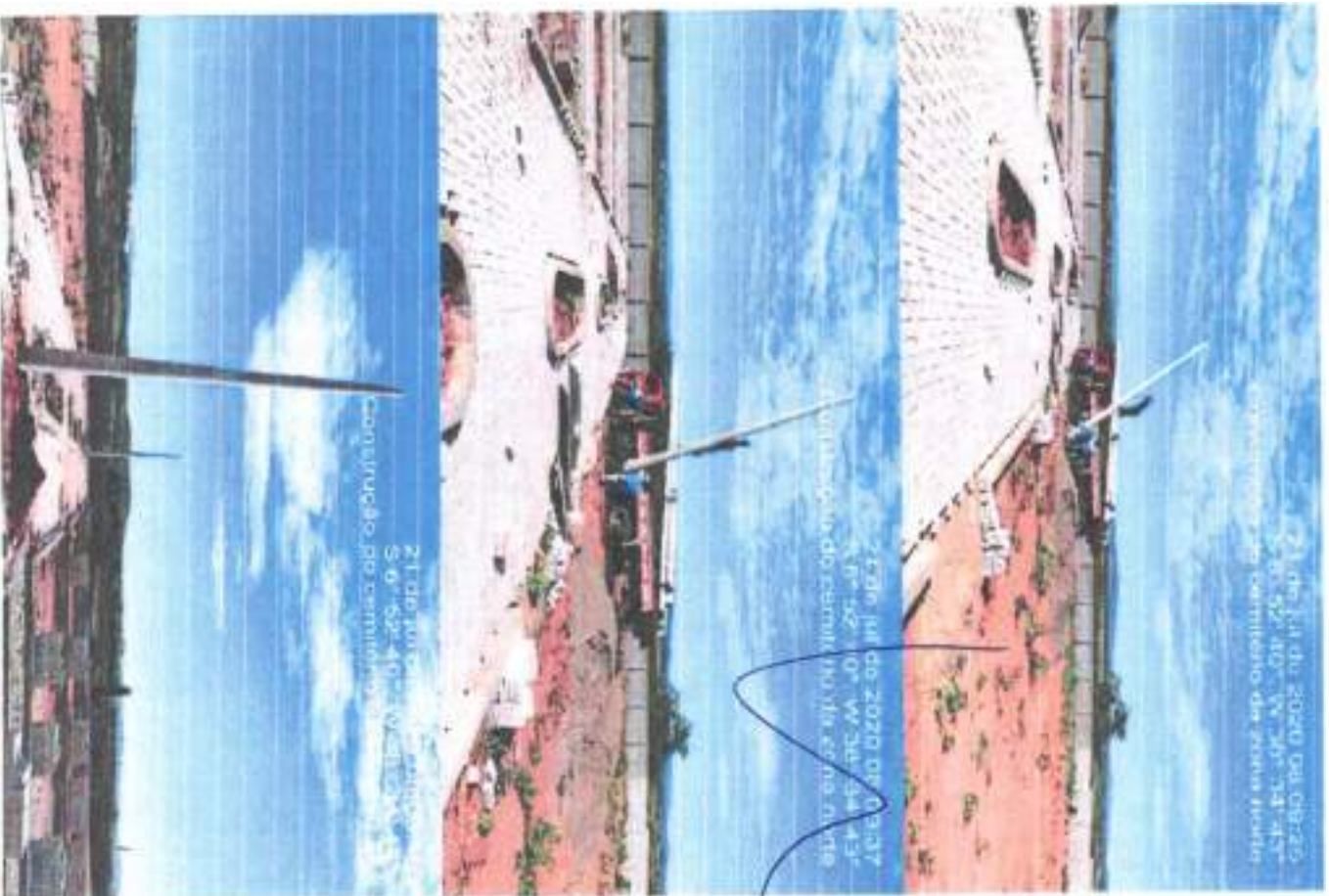

Handwritten signature
BRUNO P. DE VASCONCELOS
CPF: 028.111.111-11
CREA/PB: 121.111.111-11



Este documento encontra-se registrado no Conselho Regional de Engenharia e Agronomia da Paraíba, vinculado à Caridade nº 1658/17/2021, emoda em 09/10/2021



Handwritten signature

Caridade nº 1658/17/2021
09/10/2021 09:43
Chave de Imprensa: 7210W

O documento neste site registrado foi emitido em 09/10/2021 e contém 111 folhas

Handwritten signature



Conselho Regional de Engenharia e Agronomia da Paraíba

Av. Dom Pedro I, 888 - Tereza - João Pessoa - PB
Tel. + 55 (81) 3553 2025 E-mail: crea@creapb.org.br

CREA-PB
Prestamos servi. Consultoria, Avaliaçã





[Handwritten signature]

[Handwritten signature]
Bene Fiel de Almeida
C. de Imposto: 114
CNPJ: 11.713.523/0001-11

[Handwritten signature]

Certidão nº 165817/2021
09/07/2021, 05:43
Chave de Impressão: 2710W

O documento neste ato registrado foi emitido em 08/07/2021 e contém 11 folhas.



Este documento encontra-se registrado no Conselho Regional de Engenharia e Agronomia da Paraíba, vinculado à Certidão nº 165817/2021, emitida em 09/07/2021



Conselho Regional de Engenharia e Agronomia da Paraíba
Av. Dom Pedro I, 800 - Torre A - João Pessoa - PB
Tel: + 55 (81) 3233 2525 E-mail: crenp@crea-pb.org.br

CREA-
PB
Impresso em 09/07/2021, 05:43



Aterro de Regularização da Obra - Construção de empresa para construção de um Condomínio, com pavimentação em gbu inter-travessia nos locais de circulação, uma capota, uma central de ventos e os locais para as áreas de lazer. -
Cajazeiras/PB (Período de Execução - 09/12/2019 a 05/03/2021)



21 de jul de 2020 08:43:47
S 0° 02' 40" W 38° 34' 42"
Construção do cimento da zona norte

21 de jul de 2020 08:43:46
S 0° 52' 42" W 38° 34' 42"
Construção do cimento da zona norte

22 de jul de 2020 09:49:04
S 0° 52' 37" W 38° 34' 42"
Construção do cimento da zona norte

Handwritten signature
2020-07-22 09:49:04



Este documento encontra-se registrado no Conselho Regional de Engenharia e Agronomia da Paraíba, vinculado à Carteira nº 155817/2021, emitida em 09/07/2021



Handwritten signature

Detalhe nº 155817/2021
09/07/2021, 08:43

Chave de Impressão: 75129W

Documento eletrônico registrado e emitido em 09/07/2021 e contém 111 folhas



Conselho Regional de Engenharia e Agronomia da Paraíba

Av. Odean Pinho, 847 - Tênis - João Pessoa - PB
Tel. + 55 (051) 3533 8201 - E-mail: creg@crea-pb.org.br

Handwritten signature

Aterragem de finalização da Oba - Construção de impermeabilização e construção de um Canal de 1,40m de largura em pilas interligadas nas locas de aterragem para garantir a ventilação e a busca para o limbo - Caldeirões (Período de 1-11-2021 a 09/07/2021)

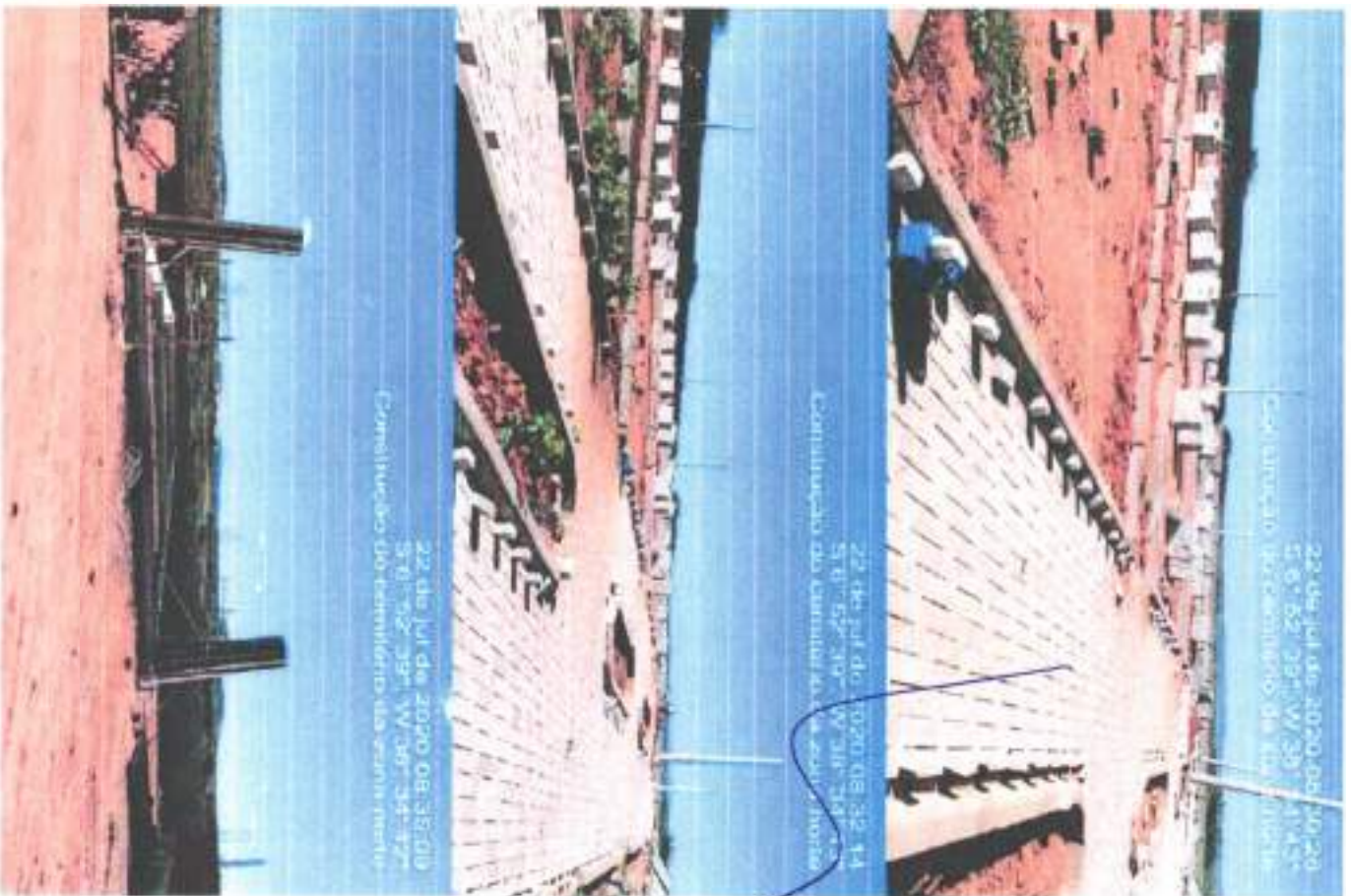

Este documento encontra-se registrado no Conselho Regional de Engenharia e Agronomia da Paraíba, vinculado à Certidão nº 165817/2021, emitida em 09/07/2021



[Handwritten signature]

Certidão nº 165817/2021
09/07/2021, 09:43
Órgão de Imprensa: 221016

O documento neste ato registrado foi emitido em 08/07/2021 e contém 11 folhas

[Handwritten signature]
Sociedade de Serviços
CNPJ nº 16.715.328



[Handwritten signature]

Conselho Regional de Engenharia e Agronomia da Paraíba
Av. Dom Pedro I, 800 - Tenda - João Pessoa - PB
Tel. + 55 (81) 3533 2525 E-mail: cnpa@crea-pb.org.br

CREA-PB
REGISTRO Nº 02020201-00000000



Atestado de Realização da Obra - Construção da empresa para a construção de um Canteiro, com armazenamento em geral instalado nos locais de construção, uma caixa, uma caixa de ventilação e os locais para os funcionários - Canteiro nº 165817/2021 - 03/12/2021 a 03/02/2021



Este documento encontra-se registrado no Conselho Regional de Engenharia e Agrônoma da Paraíba vinculado à Cartão nº 165817/2021, emitida em 09/07/2021



[Handwritten signature]

Cartão nº 165817/2021
09/07/2021, 09:42
Código de Verificação: 72104

O documento aqui registrado foi emitido em 09/07/2021 e contém 111 folhas

[Handwritten signature]
B. Carlos de Vasconcelos
Engenheiro Civil
CREA/PB 161.758.232-9



[Large handwritten signature]

Conselho Regional de Engenharia e Agrônoma da Paraíba
Av. Duque Paulo, 501 - Fátima - João Pessoa - PB
Tel. - (51) 3633 2586 Email: conselho@crea-pb.org.br



Atestado de Finalização de Obra - Construção da empresa para construção de um Centro, com pavimentação em asfalto intertravada nos locais de circulação, uma capota, uma central de ventoinha e os locais para os banheiros - Caldeirão/Faz. Prêncida de Iacurão - 02/12/2019 e 02/03/2021



Este documento encontra-se registrado no Conselho Regional de Engenharia e Agronomia da Paraíba, vinculado à Cerdão nº 165817/2021, emitida em 09/07/2021



Assinado digitalmente
Engenheiro Civil
Cristiano de Almeida

Cerdão nº 165817/2021
09/07/2021, 09:43
Cerro da Imprensa 22:10v

O documento está digitalizado e em vigor em 09/07/2021 e contém 111 folhas

RECIBO DE RECEBIMENTO
Nº 1197
VÁLIDO
2

Conselho Regional de Engenharia e Agronomia da Paraíba

Av. Dom Pedro I, 600 - 7º andar - João Pessoa - PB
Tel: +55 (051) 3333 2205 E-mail: creg@crea.org.br

CREA-
PB
Impresso em 09/07/2021, 09:43



Aterro de Frutificação da Ostra - Contratação de empresa para construção de um Caminhão, com manutenção em funcionamento nos locais de construção, uma cédula, uma carteira de trabalho e de locais para os usuários - Cajazeiras/PB (Protocolo de Execução - 03/12/2019 a 04/03/2021)



Este documento encontra-se registrado no Conselho Regional de Engenharia e Agronomia da Paraíba, vinculado à Certidão nº 165817/2021, emitida em 09/07/2021



[Handwritten signature]

[Handwritten signature]
Eng. Marco Cely
CREA/PB 161.13.8228

Certidão nº 165817/2021
09/07/2021, 09:43
Chave de Impressão: Z210W

O documento neste ato registrado foi emitido em 09/07/2021 e contém 111 folhas



[Handwritten signature]

Conselho Regional de Engenharia e Agronomia da Paraíba
Av. Dom Pedro I, 805 - Terra - João Pessoa - PB
Tel: + 55 (81) 3033 2608 E-mail: cresa@crea.org.br

CREA-
PB
Instituto em: 04/02/2001, Lei 6.021, 1979



Notanda de Finalização de Obra - Construção de empresa para construção de um Estádio, a ser localizada, a ser localizada em piso nivelado na local de terra seca, uma rua de uma quadra e do local para os muros de contenção de pedra de 400cm - 03113790-8 e 0413172011

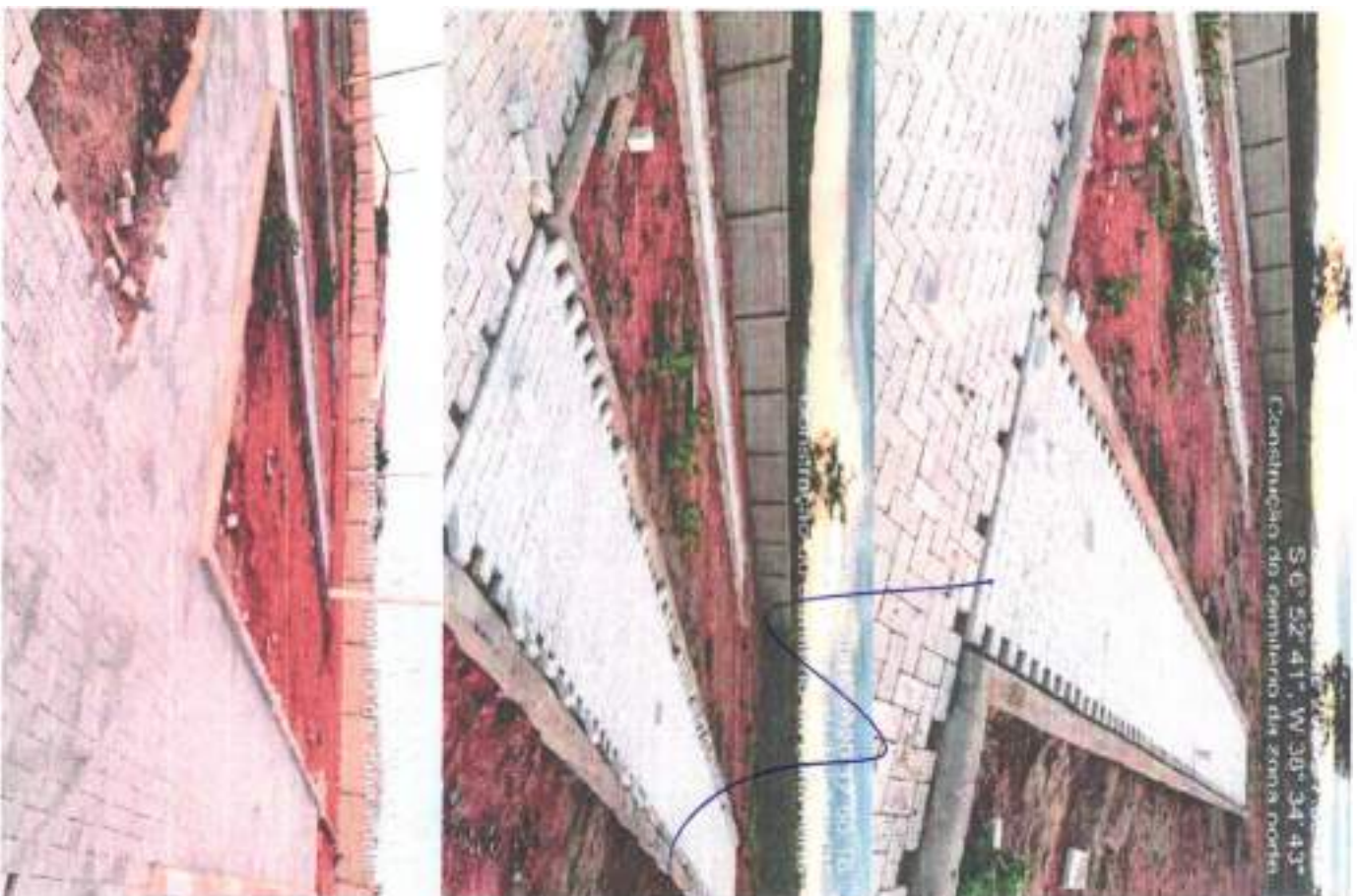

Página 53/114

Este documento encontra-se registrado no Conselho Regional de Engenharia e Agronomia da Paraíba, vinculado à Certidão nº 165817/2021, emitida em 09/07/2021



Certidão nº 165817/2021
09/07/2021 09:43
Chave de Imprensa: Z2104V

U documento neste site registrado foi emitido em 08/07/2021 e contém 111 folhas

Handwritten signature
Bureau de Engenharia e Arquitetura
Cadastral nº 1475428



Conselho Regional de Engenharia e Agronomia da Paraíba

Av. José Pinheiro, 1041 - Tênis - João Pessoa - PB
Tel.: 3310.0113/3300.2532 - E-mail: cREA.pb@crea.pb.gov.br

CREA-
PB
Instituído em 02/02/1964 - Lei nº 1.000/64



Aterro de Fundação da Oira - Construção de empresa para construção de um Condomínio com pavimentação em blocos intertravados com bacias de drenagem, uma caixa, uma rede de de águas e um local para o banheiro - Cajazeiras/PB (Fundo de Aterro) - 04/12/2018 a 09/07/2021



29 de Jul de 2020 17:52:03
50° 52' 40" W 38° 34' 59" N
www.waze.com/maps/@-50.87777777777777,38.58333333333333,15z

Engenheiro
Engenheiro
CRAB nº 104.12.998



Este documento encontra-se registrado no Conselho Regional de Engenharia e Agronomia da Paraíba, vinculado à Certidão nº 165817/2021, emitida em 09/07/2021



Engenheiro

Certidão nº 165817/2021
09/07/2021, 09:43
Cravo da Impressão Z210W

O documento desta ato registrado no ato nº 09/07/2021 e contém 111 folhas



Engenheiro

Conselho Regional de Engenharia e Agronomia da Paraíba
Av. Dom Pedro I, 827 - Teresina - João Pessoa - PB
Tel. + 55 (81) 3533 2375 E-mail: cresa@crea-pb.org.br





Conselho Regional de Engenharia e Agronomia da Paraíba

Av. Dom Pedro, 805, Tamba - João Pessoa - PB
Tel: +55 (51) 3332-2009 | email: conselho@crea-pb.org.br

[Handwritten signature]

[Handwritten signature]
CREA-PB: 01.115.0218



CREA-
PB
Impressão em: 08/07/2021 09:43
www.crea-pb.org.br



Certidão nº 165817/2021
08/07/2021, 09:43
Chave de Impressão: Z210W

Ó documento neste ato registrado foi emitido em 08/07/2021 e contém 111 folhas

[Handwritten signature]

Atestado de Realização da Obra – Contratação de empresa para construção de um Gerador, com funcionamento em pilas intercaladas nos locais de circulação, sem capota, sem canal de ventos e 03 locais para as tambores – Cajazeiras/PB (período de Execução – 04/12/2019 a 06/03/2021)





Handwritten signature
CREA PB



Conselho Regional de Engenharia e Agronomia da Paraíba

Av. Dom Pedro I, 430 - Serra - João Pessoa - PB
Tel. : 51 3011-9533 Fax: 51 3011-9534 - creapb@creapb.org.br

Assessoria em Planejamento Profissional



**CREA-
PB**



Cadastro nº 115817-2021

US07/2021 0443

Chave de Imprensa: Z210W

O documento neste ato registrado foi emitido em 08/07/2021 e contém 1113 bytes.

Acordo de Finalização de Obra - Construção de empresa para construção de um Conselho, com participação em plus investido nos locais de construção, uma escola, uma central de vendas e os locais para os tribunais - Cajazeiras/PB (Finalizado de Construção - 00/12/2018 a 03/03/2021)



Este documento encontra-se registrado no Conselho Regional de Engenharia e Agronomia da Paraíba, vinculado à Cenição nº 165817/2021, emida em 09/07/2021



Atestado de Finalização da OBR - Construção de empresa para construção de um Centro de, com apresentação em planilha detalhada em anexo de cronograma, uma tabela, uma tabela de valores e os dados para os serviços - Caixa nº 78 Período de Execução - 09/12/2018 a 09/09/2021



Imagem
Sociedade de Engenharia
e Serviços Ltda
CNPJ nº 17.113.078



Conselho Regional de Engenharia e Agronomia da Paraíba

Av. Dom Pedro I, 108 - Torres - João Pessoa - PB
Tel. + 55 (81) 3523-5201 E-mail: cregpa@cregap.org.br

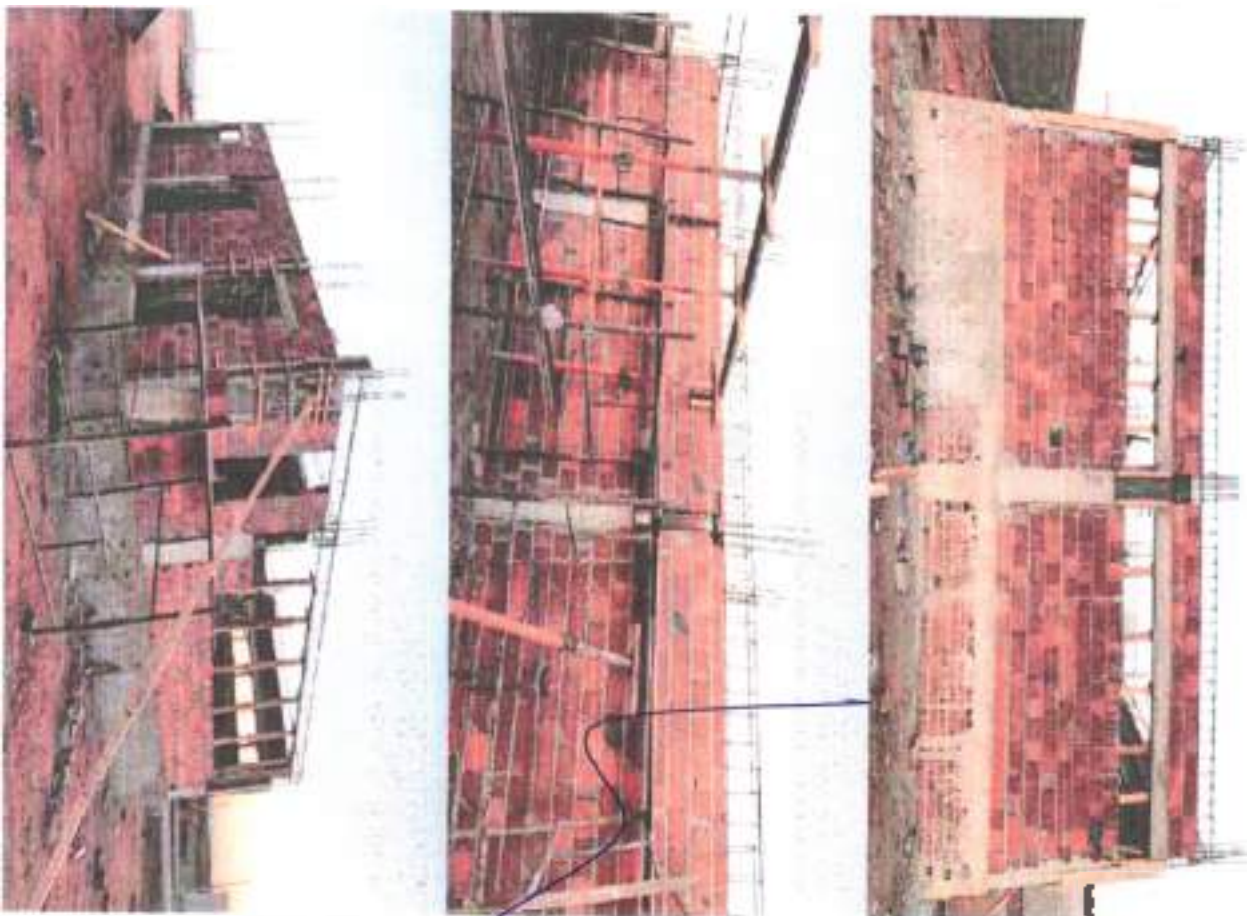
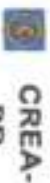

Instituição de Classe de Serviço de Interesse Público



Este documento encontra-se registrado no Conselho Regional de Engenharia e Agronomia da Paraíba vinculado à Certidão nº 165817/2021, emitida em 09/07/2021



Certidão nº 165817/2021
09/07/2021 09:43
Chave de impressão: 22104v

O documento neste ato registrado foi emitido em 09/07/2021 e constitui 1 (1) folhas



Atestado de Realização da Obra - Construção de empresa para construção de um Condomínio, com pavimentação em blocos intertravados nas áreas de circulação, uma cozinha, uma cozinha de visitantes e as áreas para os banheiros - Casa nº 178 (Processo de Licitação - 00/17/2019 e 00/01/2021)



Este documento encontra-se registrado no Conselho Regional de Engenharia e Agronomia da Paraíba, vinculado à Certidão nº 165817/2021 emitida em 09/07/2021



Handwritten signature
 Eng.º *[Name]*
 Matr. nº *[Number]*
 RUA *[Address]*



Certidão nº 165817/2021
 09/07/2021 09:43
 Chave de Impressão: 22104W

O documento neste site registrado foi emitido em 09/07/2021 à correm 11113485

Conselho Regional de Engenharia e Agronomia da Paraíba

Av. Duem Pardo, 808 - Tenda - João Pessoa - PB
 Tel. + 55 (81) 3333 7500 E-mail: cra@crea-pb.org.br



Atividade de Fiscalização da OBR - Construção de engenharia e estruturação de um loteamento, com pavimentação em bloco intertravado nos locais de circulação - anexada, uma planta de vedação a ser utilizada para o terreno -
Características: nº 165817/2021 - 09/07/2021 e 09/07/2021



Este documento encontra-se registrado no Conselho Regional de Engenharia e Agronomia da Paraíba, vinculado à Certidão nº 165817/2021 emitida em 09/07/2021



[Handwritten signature]

Certidão nº 165817/2021

09/07/2021, 05:43

Chave de impressão: 2210W

O documento neste site não poderá ser emitido em 09/07/2021 e contém 111 folhas

[Handwritten signature]
BRUNO M. S. SILVA
Engenheiro Civil
CREA/PB 161.542/9



Conselho Regional de Engenharia e Agronomia da Paraíba

Av. Dom Pedro 205 - Fátima - João Pessoa - PB
Fone: 34411110/34411594 Fax: 34400000/34400001



Atestado de finalização de Obra e Construção de qualquer natureza para construção de: um Caminhão, com garantia de em 100% (cem por cento) em favor do requerido, em nome de: **WILSON DA SILVA**, CNPJ nº 01.121.200/0001-08, inscrita em Matrícula nº 01.121.200/0001-08, inscrita em Matrícula nº 01.121.200/0001-08.

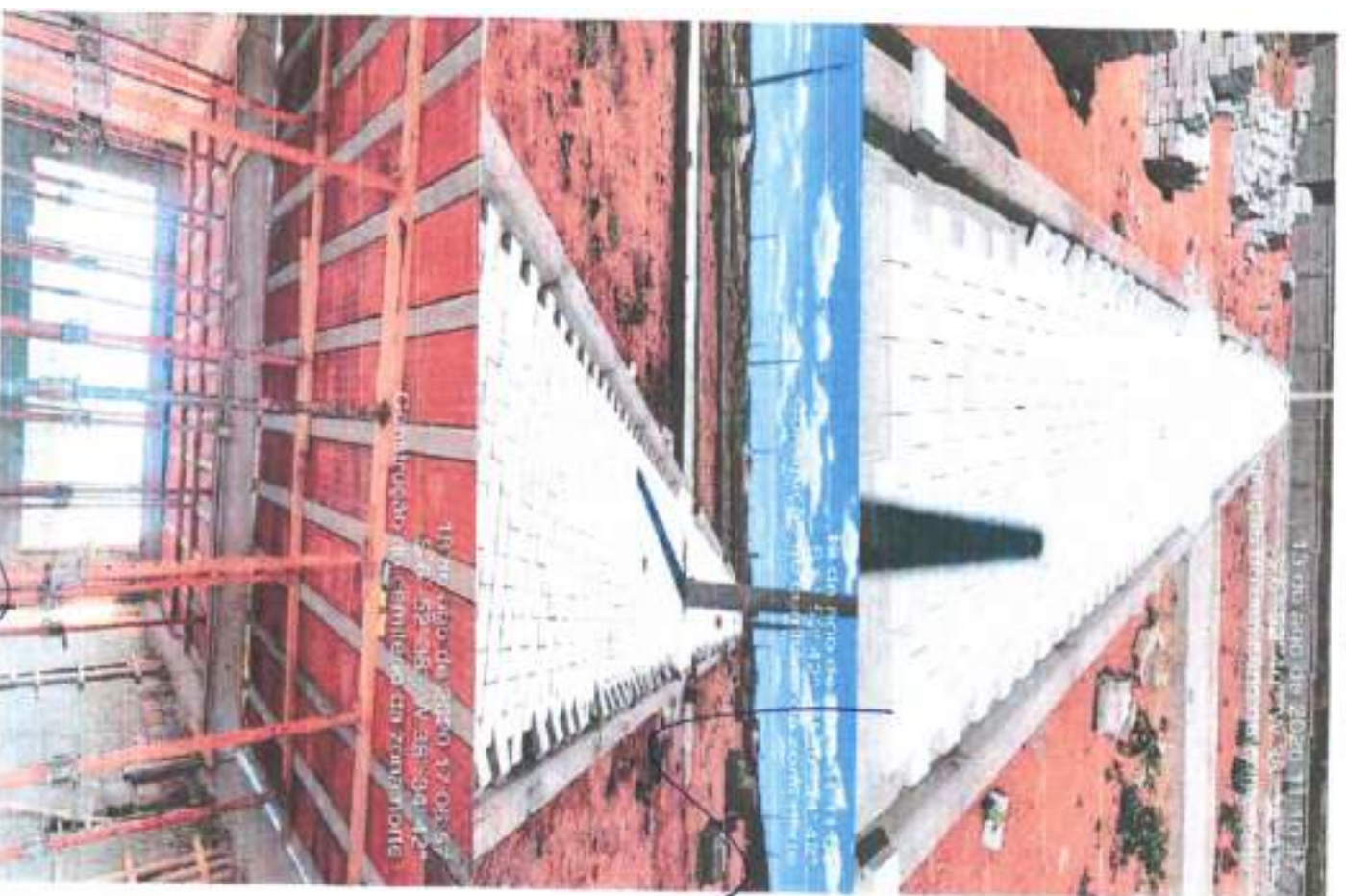

Este documento encontra-se registrado no Conselho Regional de Engenharia e Agronomia da Paraíba vinculado à Cessão nº 165817/2021, em data em 09/07/2021



Cessão nº 165817/2021
09/07/2021, 09:43

Chave de Inscrição: Z210W

O documento neste ato registrado foi em data em 09/07/2021 a custo de R\$ 111,00 (cento e onze reais)



inscrição em: 09/07/2021, 09:43

Conselho Regional de Engenharia e Agronomia da Paraíba
Av. Governador Aguiar, 459 - Santa Helena - João Pessoa - PB
Tel.: 51.361.2333/2333/2333 - Cnpj: 06.968.944/0001-07

Atestado de Fundação de Obra - Construção de empresa para construção de um Centro, com localização em pólo estruturado nos locais de trabalho, uma escola, uma central de resíduos e os locais para o comércio - Cajazeiras/PB Período de validade - 09/17/2021 a 05/01/2023

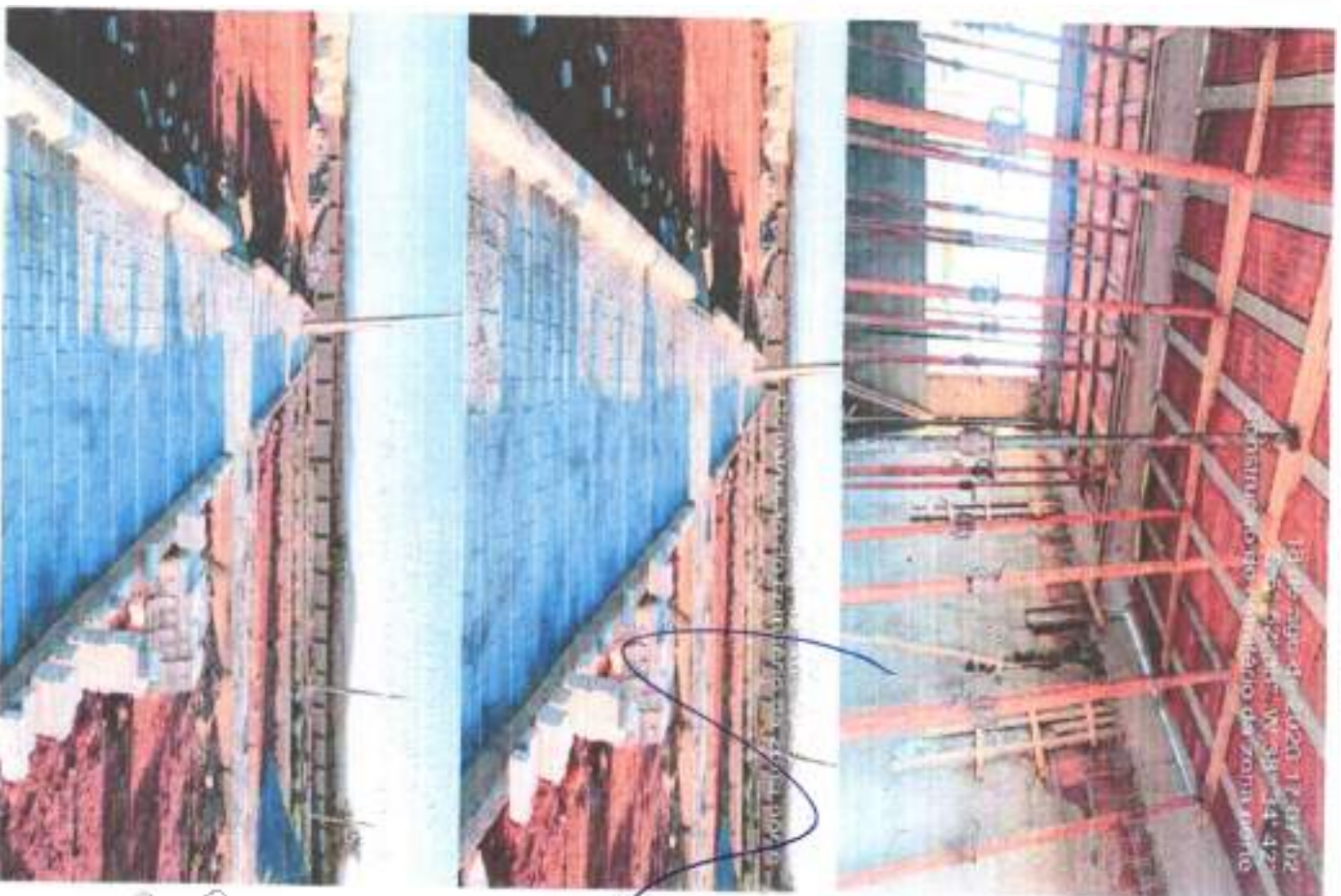

13/07/2021 10:02:17 AM
152 m - W 38 - E 42
Estrut. do pólo estruturado de Cajazeiras

João Paulo
Engenheiro
CREA/PB 14113

[Handwritten signature]

Candado nº 165817/2021
CSQT/2021.09.43
Chave de Impressão Z2Y0W

Documento desta OAC registrado também em 09/07/2021 e contém 111 folhas



Este documento encontra-se registrado no Conselho Regional de Engenharia e Agronomia da Paraíba vinculado à Candado nº 165817/2021, emitida em 09/07/2021



Conselho Regional de Engenharia e Agronomia da Paraíba

Av. Dom Pedro II, 899 - Santa Helena - João Pessoa - PB
Tel. + 55 (081) 3533 2458 E-mail: cnaepb@concrea.org.br

CREA-PB
Impressão em: Datasul/2021.09.43



Avisado de Proibição de Obra - Continuação de empresa para construção de um Galpão, com permanência em grau insubordinado nos locais de construção, uma moradia, uma oficina de soldagem e os locais para os tanques - Cajazeira/PB (Proibido de trabalho - 03/12/2019 a 06/01/2021)

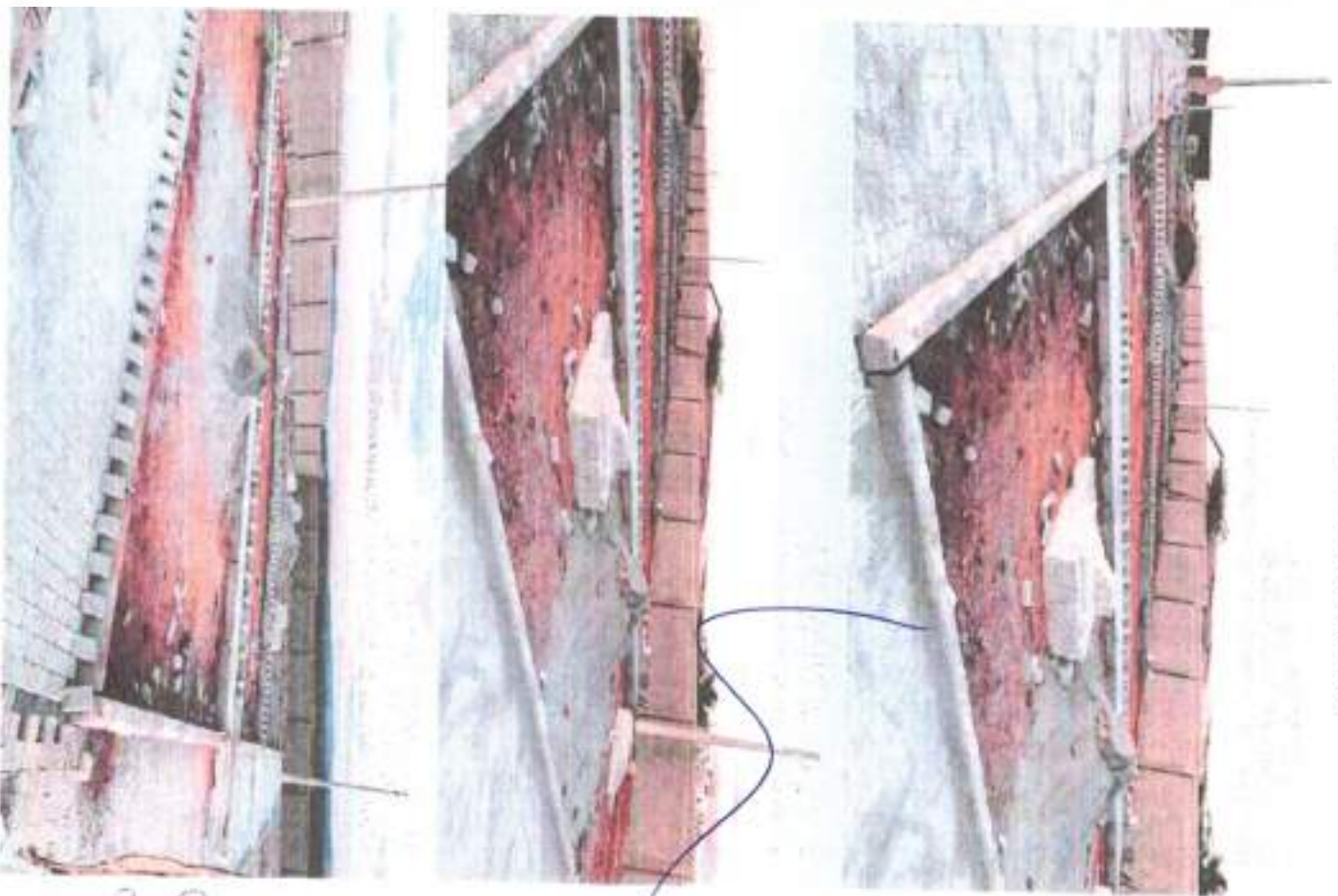

Este documento encontra-se registrado no Conselho Regional de Engenharia e Agronomia da Paraíba vinculado à Cartão nº 165817/2021 emitida em 09/07/2021



João Paulo
Engenheiro Civil
CREA PB 165817/2021

Certidão nº 165817/2021
16/07/2021 08:43
Endereço impresso 2/10/21

O documento neste ato registrado foi emitido em 08/07/2021 e contém 11 folhas



Conselho Regional de Engenharia e Agronomia da Paraíba

Av. Ouri Preteli, 809 - Tenda - João Pessoa - PB
Tel: +55 (81) 3503 2525 E-mail: cra@crea.org.br



Trabalho em parceria com a



Atestado de finalização da obra - Construção de empresa para construção de um Comércio, com apresentação em plano interdisciplinar nos locais de execução, uma unidade, uma central de vendas e as lojas para os serviços - Cajazeiras/PB (Período de Execução - 03/12/2019 a 05/03/2021)

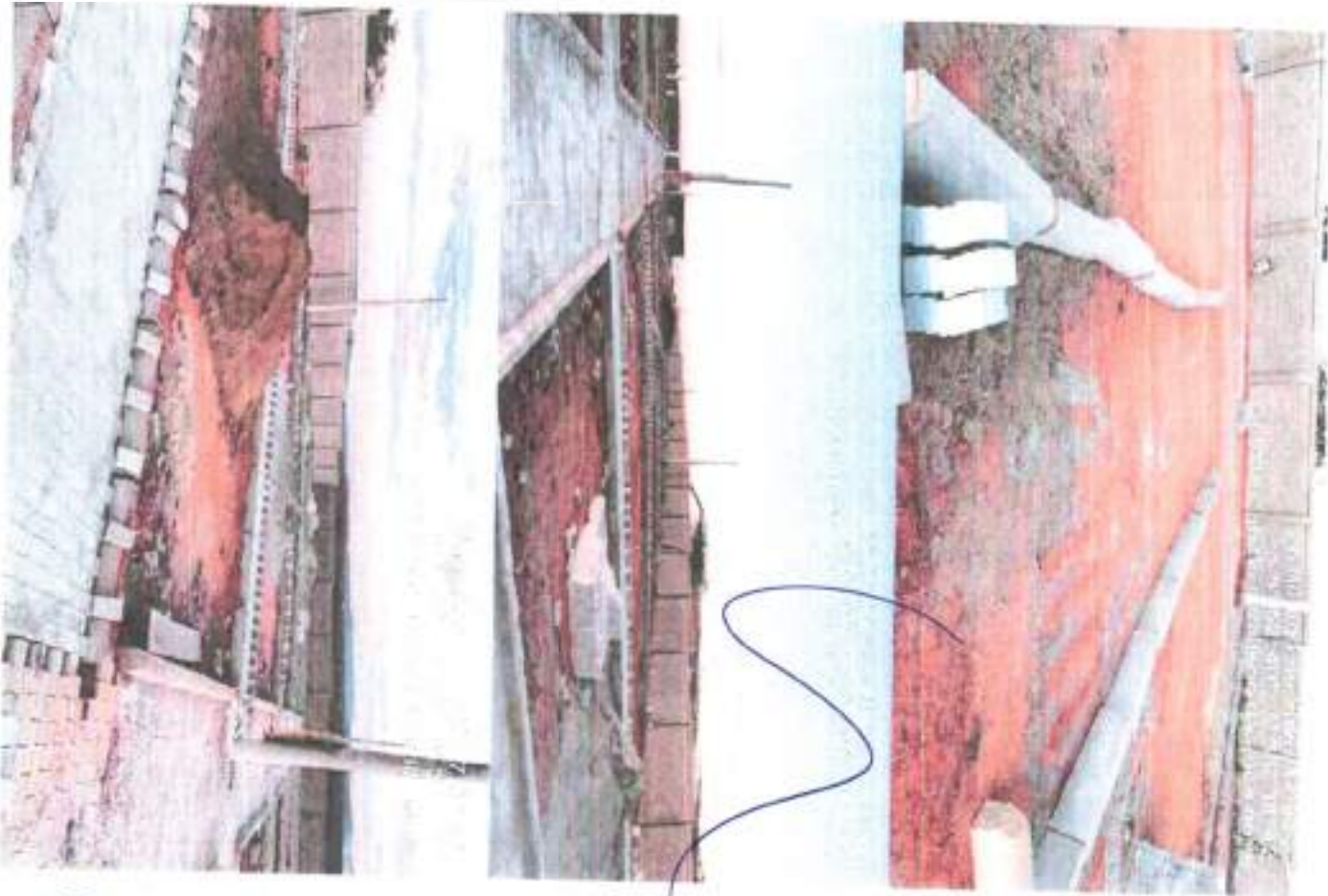

[Handwritten signature]

[Handwritten signature]
Rafael Pinheiro
Engenheiro Civil
CREA/PB 16.714/2021



Condição nº 165017/2021
09/07/2021 09:43
Chave de Impressão: 2210AN

O documento neste ato registrado no sistema nº 05/07/2021 e contém 11 (11) folhas.



Este documento encontra-se registrado no Conselho Regional da Engenharia e Agronomia da Paraíba vinculado à Certidão nº 165017/2021, emitida em 09/07/2021



Conselho Regional da Engenharia e Agronomia da Paraíba

Av. Dom Pedro I, 609 - Torre - João Pessoa - PB
Tel. - 51 3311-3533/3525 Fax - 51 33040000@crea.org.br

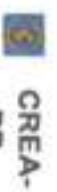

Impressão em: 09/07/2021 às 09:43





27 de agosto de 2020 09:51:26
S: 6° 52' 38\"/>

João Paulo
Engenheiro Civil
CREA-PB 187135228



Conselho Regional de Engenharia e Agronomia da Paraíba

Av. Dom Pedro I, 609 - Terra Nova - João Pessoa - PB
Tel. + 55 (033) 3650 2828 E-mail: cresa@crea-pb.org.br



CREA-
PB

Inscrição em: 08/03/2014, 14:04:03



Certidão nº 165817/2021
09/07/2021, 09:43

Chave de Impressão: Z210W

O documento neste ato registrado foi emitido em 09/07/2021 e contém 111 folhas

Atestado de Frentação da Obra - Contratação de empresa para construção de um Cemitério, com localização em área loteada nos blocos de construção, uma sepultura, uma cruzal de alvenaria e de locais para os túmulos - Capangá/PA (Período de validade - 08/11/2019 à 06/03/2021)



27 de ago de 2020 08:49:35
S: 6° 52' 40" W: 79° 39' 42"
Construção do Cemitério da zona norte



Este documento encontra-se registrado no Conselho Regional de Engenharia e Agronomia da Paraíba vinculado à Certidão nº 165817/2021, emitida em 09/07/2021





30 de set de 2020 16:03:18
S 6° 52' 40" W 38° 34' 43"
Orientação do eixo em relação ao zênite norte

Eng.º *[Handwritten Signature]*
CREA PB 117834-1

[Handwritten Signature]



Certidão nº 165617/2021
09/07/2021, 09:43

Chave de impressão: Z210W

O documento neste ato registrado foi arquivado em 09/07/2021 e contém 111 folhas

Conselho Regional de Engenharia e Agronomia da Paraíba

Av. Dom Pedro I, 600 - Tambaú - João Pessoa - PB
Tel. + 55 (81) 3333 2625 - E-mail: conselho@crea-pb.org.br



CREA-
PB

Instituição em: 02/02/2002 Lei nº 4843



Aterro de Finalização da Obra – Contratação de empresa para construção de um Canalão, com pavimentação em piso intertravado nos locais de circulação, uma caixa, uma entrada de vedação e os locais para os bueiros – Captação/PTN (Pedido de Exceção – 04/12/2019 e 05/09/2021)



Este documento encontra-se registrado no Conselho Regional de Engenharia e Agronomia da Paraíba vinculado à Certidão nº 165817/2021, emitida em 09/07/2021



Atividade de Frentação de Ocri - Corte e Cimento de concreto da base. Embrão, com pavimentação em piso intertravado nos locais de circulação, uma rampa de acesso e os locais para os sanitários - Caçadores/Proj. Pq. Verde de Caçadores - 08/22/2019 a 09/09/2021



[Handwritten signature]

[Handwritten signature]
Engenheiro Civil
Rafael de Jesus
12249-8113333



Certidão nº 165817/2021
09/07/2021 09:43
Chave de Impressão: 7210W

O documento encontra-se registrado no em bdo em 09/07/2021 e contém 111 folhas



Este documento encontra-se registrado no Conselho Regional de Engenharia e Agronomia da Paraíba vinculado à Certidão nº 165817/2021, emitida em 09/07/2021



Conselho Regional de Engenharia e Agronomia da Paraíba

Av. Dom Pedro I, 100 - Torre - João Pessoa - PB
Tel. + 55 (51) 3661 2120 e mail: conselho@crea-pb.org.br

CREA-PB
Autorizado por: Conselho Regional de Engenharia e Agronomia da Paraíba



Ata do 1º Sessão Extraordinária do Conselho Regional de Engenharia e Agronomia da Paraíba, realizada em 09/07/2021, para a construção de um novo Conselho Regional de Engenharia e Agronomia da Paraíba, em substituição ao atual Conselho Regional de Engenharia e Agronomia da Paraíba, em virtude da extinção do atual Conselho Regional de Engenharia e Agronomia da Paraíba, em virtude da extinção do atual Conselho Regional de Engenharia e Agronomia da Paraíba.



Este documento encontra-se registrado no Conselho Regional de Engenharia e Agronomia da Paraíba, vinculado à Certidão nº 165817/2021, emitida em 09/07/2021



Certidão nº 165817/2021
USV07/2021 09 43
Chave de Impressão: 2210AV

O documento nesta ata registrado foi emitido em 08/07/2021 e contém 111 folhas.



Conselho Regional de Engenharia e Agronomia da Paraíba

Av. Dom Pedro I, 809 - Tupyass - João Pessoa - PB
Tel - 55 (81) 3589 2510 E-mail: crea@crea-pb.org.br





Foto tirada durante o dia com o nível

[Handwritten signature]

[Handwritten signature]
Engenheiro Civil
CREA/PB 1581/197



Conselho Regional de Engenharia e Agronomia da Paraíba
Av. Gov. Paulo I. SOD - Tarbela - João Pessoa - PB
Tel: + 54 181 3333 3045 E-mail: conselho@crea-pb.org.br

CREA-
PB
Impressão em: (Indicação de qualidade)



Certidão nº 187417/2021
0407/2021 09:43

Chave de Impressão: 2210W

O documento neste ato registrado foi emitido em 04/07/2021 e contém 111 folhas

Atestado de finalização de obra - Construção de estrutura para construção de um Canteiro, com pavimentação em alho interstribado nas locais de circulação, uma copeira, uma central de ventilação e os locais para as máquinas - Casteleiro/PB (Processo de Execução - 01/12/2018 a 09/03/2021)



Dr. Edson de Almeida Cavalli, S.
C.R.P. de Eng.º 29.145-8/RS
Instituto de Engenharia de São Paulo - IESPE



Este documento encontra-se registrado no Conselho Regional de Engenharia e Agronomia da Paraíba, vinculado à Certidão nº 166817/2021, emitida em 09/07/2021



Resumo da Fundação da Obra - Construção de empresa para construção de um Centro, com permissão em área autorizada nos planos de construção, uma etapa, uma etapa de adição de locais para a construção - Calçados/18 (período de licença - 01/12/2018 a 05/03/2021)



Handwritten signature
Rafael Pereira
Engenheiro Civil
CREA-PB 132/188



Este documento encontra-se registrado no Conselho Regional de Engenharia e Agronomia da Paraíba, vinculado à Certidão nº 1658-17/2021, emitida em 03/07/2021



Certidão nº 165817/2021
09/07/2021 09:45
Chave de impressão: Z21CW
O documento desta ato registrado foi emitido em 02/07/2021 e contém 111 folhas

Conselho Regional de Engenharia e Agronomia da Paraíba
Av. Duvidal, 686 - Teixeira - João Pessoa - PB
Tel.: 51.331.2232/3236 E-mail: cna@crea-pb.org.br

CREA-PB
Impressão em Qualidade
www.crea-pb.org.br



Atestado de Finalização da Obra - Contratação de empresa para construção de um Cratório, com planejamento em projeto executivo nos locais de construção, uma capela, uma central de resíduos e os banis para os unidades - Capela/RS/RS (período de execução - 08/12/2018 a 08/08/2021)



Este documento encontra-se registrado no Conselho Regional de Engenharia e Agronomia da Paraíba vinculado à Certidão nº 165617/2021, emitida em 09/07/2021



Certidão nº 165617/2021
09/07/2021 09:42
Chefe de Imprensa: Zéilton

O documento nesta ato registrada foi emitido em 08/07/2021 e contém 111 folhas



Conselho Regional de Engenharia e Agronomia da Paraíba

Av. Dom Pedro I, 819, Tardes - João Pessoa - PB
Tel. + 51 (81) 3333 2325 E-mail: crea@crea-pb.org.br

CREA-
PB



Ministério de Fundações da Odebrecht - Construção de estrutura para instalação de um Centro de pesquisa, com desenvolvimento em grupo interdisciplinar nos locais de produção, uma unidade, um terminal de coleta e um local para o armazenamento - Cajuazeiro/PA (Período de Execução - 01/12/2019 a 05/08/2021)

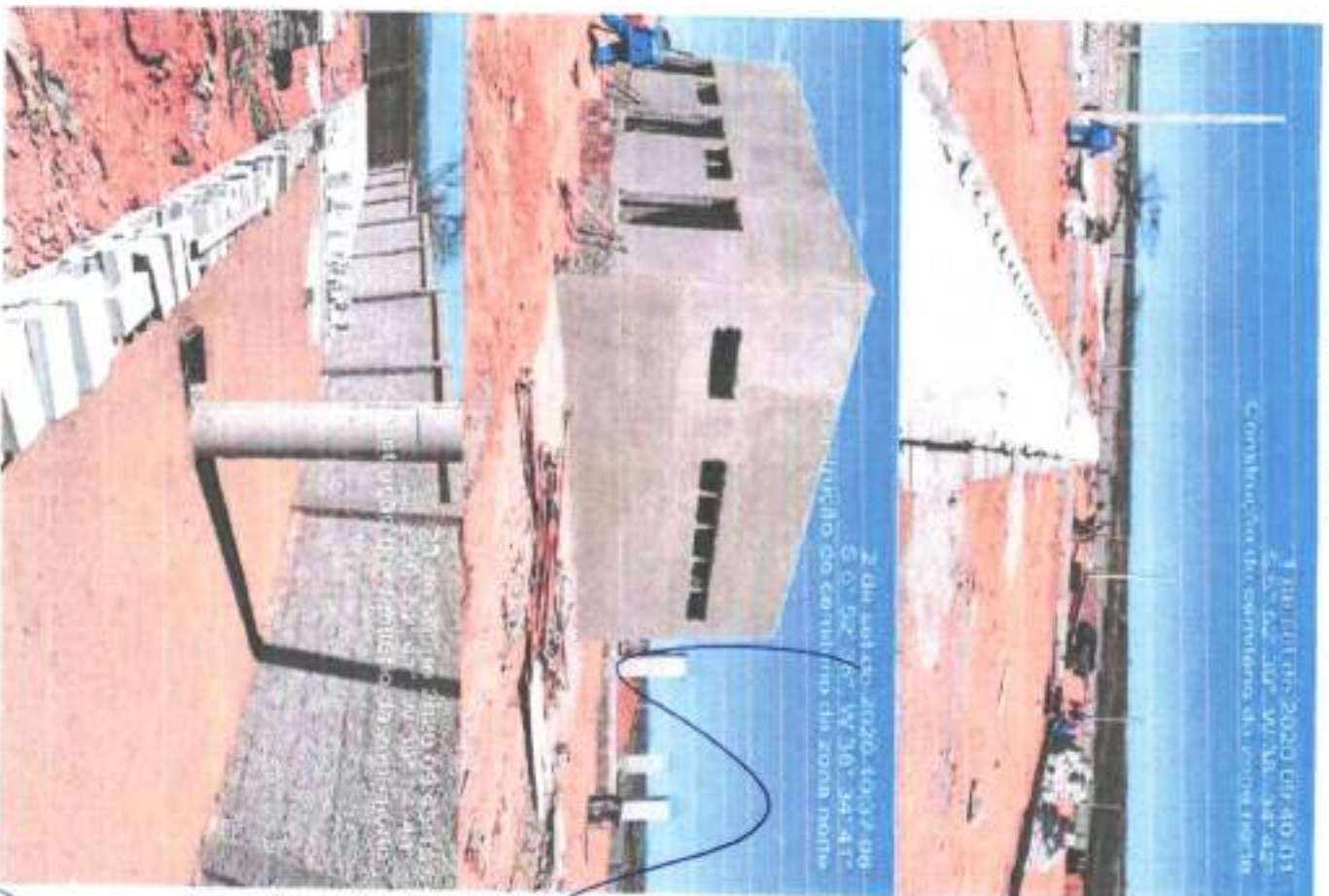

A

Eng.º Paulo Roberto...
Engenharia
Cadastrado nº 1117



Certidão nº 165817/2021
08/07/2021 09:43
Chave de Imprensa: Z210W

O documento neste site registrado foi emitido em 08/07/2021 e contém 111 fo has



Este documento encontra-se registrado no Conselho Regional de Engenharia e Agronomia da Paraíba, vinculado à Certidão nº 165817/2021 emitida em 08/07/2021



Página 23/14

Conselho Regional de Engenharia e Agronomia da Paraíba

Av. Dom Pedro, 909 - Torre A - João Pessoa - PB
Tel. + 55 (31) 3601-2845 e fax: (31) 3601-2845





AV. DA SPT. DA. APT. 020-23
C. 6-52-39 V. 38 241-37
CONSTRUTORA DO CARIMATO DA SPT. S.A.

[Handwritten signature]

[Handwritten signature]
CARRÃO DA TALETA



Conselho Regional de Engenharia e Agronomia da Paraíba
Av. Cap. Fúlvio, 805 Tardes - João Pessoa - PB
Tel: +55 (81) 3033 7525 E-mail: cregpb@crea.pb.br



Certidão nº 165817,2021
05/07/2021 09:43

Chave de Impressão: 7210A

1) Documento emitido em 05/07/2021 e contém 111 folhas

Atestado de finalização da obra – Contratação de empresa para construção de um Cemitério, com pavimentação em piso impermeável nos boxes em construção, uma capela, uma central de ventilação e as laudas para os túmulos – Câmara/PB (Período de Execução – 01/12/2019 a 05/03/2021)



Protocolo nº 24021 - 10-07-2021
Estruturação do Cemitério de São João do Bonfim - PB



Este documento encontra-se registrado no Conselho Regional de Engenharia e Agrônomo da Paraíba vinculado à Certidão nº 165817/2021, emitida em 09/07/2021



Atestado de Finalização da Obra - Construção de empresa para construção de um Centro de, com planejamento em plano levantado nos locais de construção, para a época, uma central de veículos e um local para as máquinas - Capangalhas (Período de Construção - 09/12/2019 a 05/03/2021)

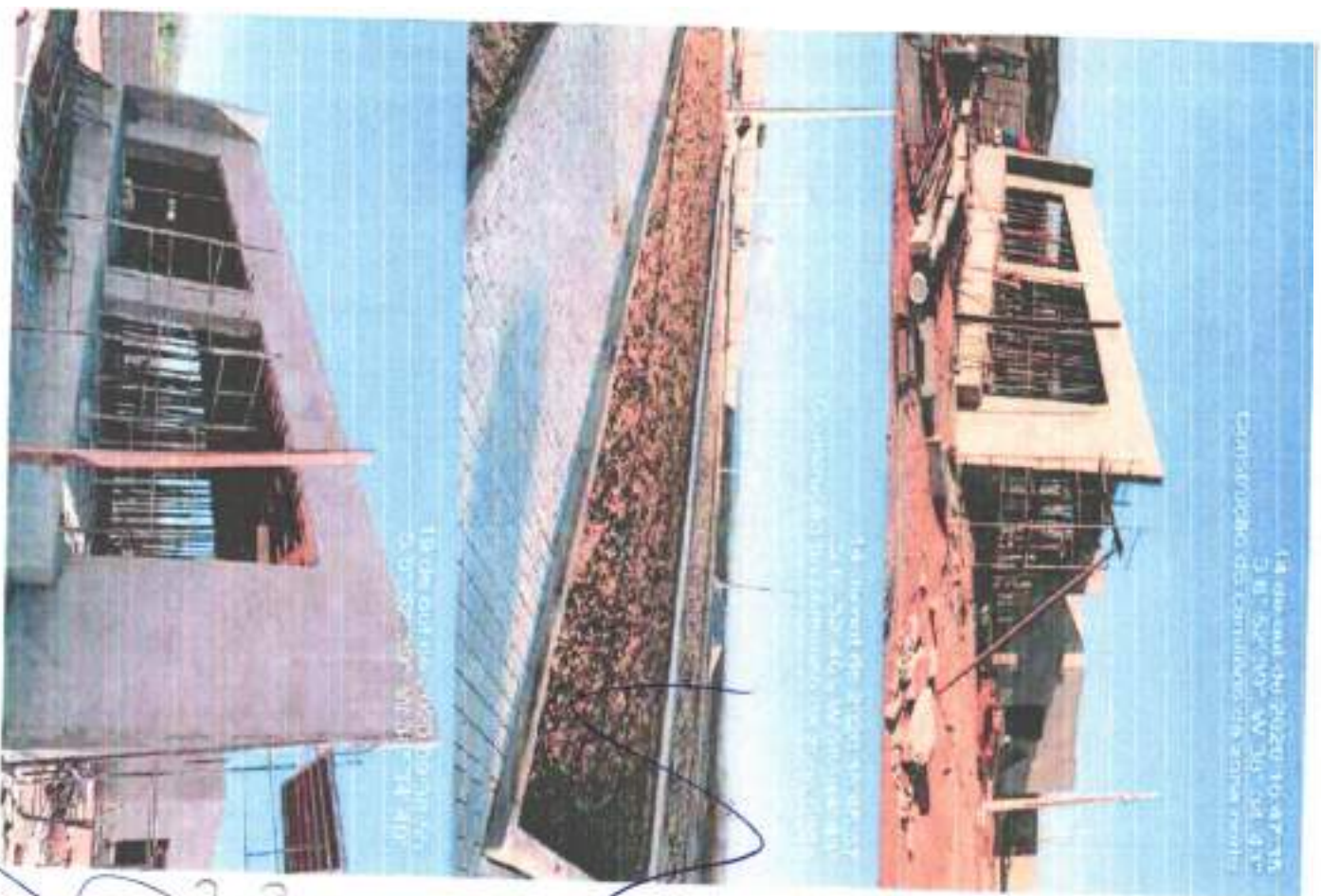

A obra foi concluída em 05/03/2021 às 15h30min, com a entrega das chaves e a assinatura do termo de entrega das chaves. O empreendimento foi concluído em 05/03/2021.

A obra foi concluída em 05/03/2021 às 15h30min, com a entrega das chaves e a assinatura do termo de entrega das chaves. O empreendimento foi concluído em 05/03/2021.

A obra foi concluída em 05/03/2021 às 15h30min, com a entrega das chaves e a assinatura do termo de entrega das chaves. O empreendimento foi concluído em 05/03/2021.

João Paulo
Engenheiro Civil
CREA-PB Nº 718.803-8

[Handwritten signature]



Este documento encontra-se registrado no Conselho Regional de Engenharia e Agronomia da Paraíba, vinculado à Certidão nº 165817/2021, emitida em 09/07/2021



Certidão nº 165817/2021
09/07/2021 09:43
Chave de Impressão 2210W

O documento neste ato registrado foi emitido em 09/07/2021 e contém 111 folhas.



Conselho Regional de Engenharia e Agronomia da Paraíba
Av. Dom Pedro I, 601 - Torres - João Pessoa - PB
Tel. + 55 (031) 3513 2005 Email: ccrea@crea-pb.org.br

Atestado de Finalização da Obra - Condição de entrega para a constituição de um Condomínio, com parcelamento em propriedade privada, localizada no município de Paraíba, uma cidade, uma comarca de Paraíba e as terras para os terrenos - (Arquivo nº 165817/2021 de Matrícula nº 03/272019 e 05/01872021)



[Handwritten signature]

[Handwritten signature]
Engenheiro Civil
CREA/PB 271422



Este documento encontra-se registrado no Conselho Regional de Engenharia e Agronomia da Paraíba, vinculado à Certidão nº 165817/2021, emitida em 09/07/2021



Certidão nº 165817/2021
09/07/2021, 09:43
Chave de Impressão: Z210W

O documento neste ato registrado foi emitido em 09/07/2021 e contém 111 folhas

Conselho Regional de Engenharia e Agronomia da Paraíba

Av. Dom Pedro I, 529 - Centro - João Pessoa - PB
Tel: +55 (81) 3533 2625 E-mail: crea@crea.org.br



Atestado de Realização da Obra - Construção de empresa para construção de um Canteiro, com participação em parte referenciado em locais de circulação, uma capela, uma central de ventilação e os locais para os banheiros - Canteiro/obra Passado de Lavoura - 03/12/2019 a 05/03/2021



Este documento encontra-se registrado no Conselho Regional de Engenharia e Agronomia da Paraíba vinculado à Certidão nº 165817/2021, emitida em 09/07/2021



Certidão nº 165817/2021
09/07/2021, 08:43
Chave de Impressão: 22178

O documento registrado pelo número de certidão em 08/07/2021 e contém 111 páginas



Handwritten signature

Conselho Regional de Engenharia e Agronomia da Paraíba

Rua Quil. São João, 1.009 - Torre B - João Pessoa - PB
Tel.: +55 (81) 3330-3201 E-mail: creg@crea-pb.org.br



Atestado de Freio/Engel da Oera - Contratação de empresa para construção de um Centro, com documentação em poder do construtor, para a construção, obra de construção, obra de construção, obra de construção e em caráter de urgência - Edital nº 001/2021 - 09/07/2021 a 09/07/2021



Handwritten signature and scribbles



Este documento encontra-se registrado no Conselho Regional de Engenharia e Agronomia da Paraíba vinculado à Carteira nº 165817/2021, emitida em 09/07/2021



Certidão nº 165817/2021
09/07/2021 09:45
Chave de Impressão: 22104W

O documento nesta Ata registrado foi emitido em 09/07/2021 e contém 114 linhas



Conselho Regional de Engenharia e Agronomia da Paraíba
Av. Dom Pedro I, 808 - Tanguá - João Pessoa - PB
Tel. + 55 (81) 3203 2122 E-mail: consreg@consreg.org.br

CREA-
PB
MANTENHO POR: 09/07/2021 09:45





[Handwritten signature]

[Handwritten signature]
LUCAS F. DE S. OLIVEIRA



Conselho Regional de Engenharia e Agronomia da Paraíba
Av. Cruzes, 1.618 - Tarobá - João Pessoa - PB
Tel. + 55 (81) 3503 3223 E-mail: crea@crea.pb.org.br

 **CREA-**
PB
Impressão em: Conselho Regional de Engenharia e Agronomia da Paraíba



Código nº 1858172021
06/07/2021 09:43

Crava de Impressão: Z210W

O documento nesta Ata registrado foi emitido em 06/07/2021 e contém 111 folhas.

Atestado de finalização da Obra - Contratação de empresa para construção de um Caminhão, com padronização em pólo intermunicipal nos locais de circulação, uma capota, uma control de velocidade e 02 locais para os passageiros - Cajazeiras/PB (período de execução - 03/11/2019 a 05/03/2021)



Este documento encontra-se registrada no Conselho Regional de Engenharia e Agronomia da Paraíba, vinculado à Certidão nº 165817/2021, emitida em 09/07/2021



Atestado de finalização de obra - Construção de empresa para construção de um conjunto, com 06 unidades (06) em piso térreo, sendo nos boxes de cada unidade, uma cozinha, sala de jantar e de cozinha, banheiro e suíte.

Localização: Rua João de Faria, nº 011, 51201-940, João Pessoa - PB



Assinado em
João Pessoa - PB
CREA/PB 179821/9

[Handwritten signature]



Este documento encontra-se registrado no Conselho Regional de Engenharia e Agronomia da Paraíba, vinculado à Certidão nº 165817/2021, emitida em 09/07/2021.



Certidão nº 165817/2021
04/07/2021 2h:41

Chave de acesso: 2210W

O documento NÃO está habilitado em 28/07/2021 e contém 111 folhas



CREA-
PB
Impressão em: 09/07/2021, João Pessoa - PB

Conselho Regional de Engenharia e Agronomia da Paraíba

Av. Dom Pedro I, 800 - Terra Nova - João Pessoa - PB
Tel: + 55 (031) 3555 2025 E-mail: creapb@creapb.org.br

Acordo de Frustração de Obra - Contratação de empresa para construção de um Camêrta, com pagamento em duas instâncias: uma fixada de antecipação, uma após, uma controlada e vigilada e os bens para o imóvel. - Edital nº 001/2019 (procedimento de licitação) - 04/12/2019 a 04/03/2021



Este documento encontra-se registrado no Conselho Regional de Engenharia e Agronomia da Paraíba, vinculado à Certidão nº 165817/2021, emitida em 09/07/2021



Certidão nº 165817/2021
09/07/2021 19:43
Código de Impressão: 2210W

< documento neste ato registrado no estado em 08/07/2021 e contém 111 folhas

Regina Maria
Engenheira Civil
C.R.E.A. PB 115524



CREA-
PB

Impressão em: (Instituição: ANACRE)



Conselho Regional de Engenharia e Agronomia da Paraíba

Av. Caim Berni, 1194 - Tarso - João Pessoa - PB
Tel. • 33.931.3501/3585 e Fax - 339313500/3500

Apresente de finalizado da obra - 4 gerador de energia para consórcio de um Conselho, sem performance em pontos de entrega em locais de circulação, sem capela, sem central de ventilação e em locais, sala em benefício -
Código em: [Permissão de Serviço] - 08/12/2019 e 05/08/2021



[Handwritten signature]

[Handwritten signature]
PROFESSOR
LUIZ CARLOS DE SOUZA
LUIZ CARLOS DE SOUZA



Este documento encontra-se registrado no Conselho Regional de Engenharia e Agronomia da Paraíba vinculado à Certidão nº 165817/2021, emitida em 09/07/2021

Certidão nº 165817/2021
09/07/2021, 09:43
Chave de Imprimato: 221100

O documento neste site registrado foi emitido em 08/07/2021 e contém 111 folhas



CREA-PB
CONSELHO REGIONAL DE ENGENHARIA E AGRONOMIA DA PARAÍBA

Conselho Regional de Engenharia e Agronomia da Paraíba
Av. Dom Pedro I, 808 - Tambaú - João Pessoa - PB
Fone: (33) 3233-2025 e www.crea.pb.gov.br

Abrilado da finalização da Oitava - Contratação de empresa para construção de um Camêtilho, com pavimentação em blocos intertravados nos trechos de circulação, uma rampa, uma central de vendas e os locais para os stands - Contrato/PM (Período de execução - 03/12/2018 a 05/03/2021)



SECRETARIA MUNICIPAL DE OBRAS E SERVIÇOS PÚBLICOS
RUA JOSÉ GOMES DE ARAÚJO, 100 - JARDIM SÃO JOSÉ
CAMPINA GRANDE - PB (52.015-000)



Este documento encontra-se registrado no Conselho Regional de Engenharia e Agronomia da Paraíba, vinculado à Certidão nº 165817/2021, emitida em 09/07/2021



Atestado de Finalização de Obra - Contratação de empresa para construção de um Conselho, com apresentação em esse atestado sendo nos locais de construção, uma capela, uma central de abastecimento e os locais para o banheiro - Capela/obras [Período de Execução - 03/12/2019 a 05/03/2021]

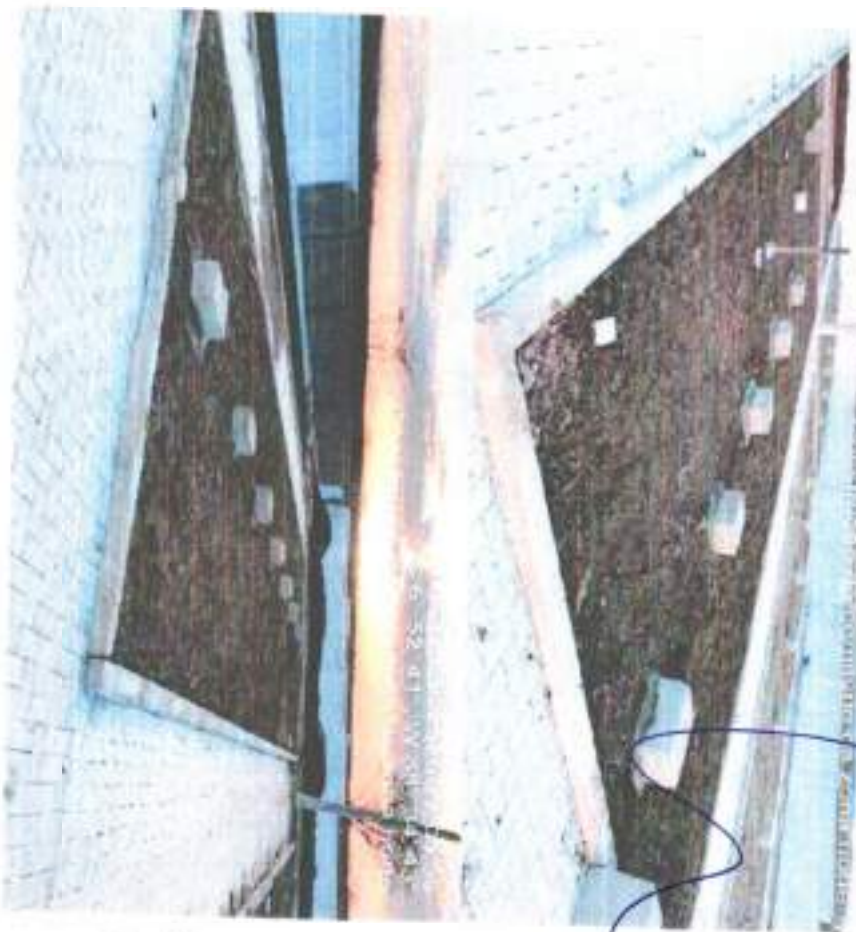

Este documento encontra-se registrado no Conselho Regional de Engenharia e Agronomia da Paraíba vinculado à Certidão nº 155E17/2021, emitida em 09/07/2021



Certidão nº 155E17/2021
09/07/2021 08:43

Chave de Impressão: Z2110W

O documento neste ato registrado foi emitido em 08/07/2021 e contém 111 folhas



[Handwritten signature]

Conselho Regional de Engenharia e Agronomia da Paraíba

Av. Dom Pedro I, 802 - Tupy - João Pessoa - PB
Fone: 33.100.1533/2536 e-mail: cra202@cmabpb.org.br

CREA-
PB
Instituto em Desenvolvimento Profissional



Atividade de Finalização da Obra - Construção de empresa para verificação de um Cemitério, uma participação em sua administração, no local de construção, uma escola, uma central de vendas e os locais para os túmulos - Capistrano/PB (preço de venda - 09/12/2019 a 09/10/2021)



29 de out de 2020, 16:31:45
S 0° 52' 38" W 39° 34' 42"
Construção do cemitério da zona norte



Este documento encontra-se registrado no Conselho Regional de Engenharia e Agronomia da Paraíba, vinculado à Cartão nº 165817/2021, emitida em 09/07/2021



Atestado de Finalização de Obra - Contratação de empresa para construção de um Centro, com pavimentação em bloco intertravado - 04. Local de trabalho: Zona Urbana, em terreno de vertentes e em locais para se fundar - Cotação nº/18 (Pedido de Licitação - 01/32/2018 a 04/04/2018)



Este documento encontra-se registrado no Conselho Regional de Engenharia e Agronomia da Paraíba vinculado à Certidão nº 165817/2021, emitida em 09/07/2021



Certidão nº 165817/2021
09/07/2021, 09:43
Chave de Impressão: 7210W

O documento neste ato registrado foi emitido em 08/07/2021 e contém 111 folhas



Conselho Regional de Engenharia e Agronomia da Paraíba

Av. Cor. Pedro I, 808 - Tereza - João Pessoa - PB
Tel. + 55 (81) 3531 3530 - E-mail: cresa@crea-pb.org.br



Atestado de finalização de Obra - Comissão de empresa para construção de um Condomínio, com pavimentação em piso intertravado nos locais que vierem a ser, uma rampa, uma caixa de valas e os bueiros para os apartamentos - Lameiras/PB - Município de Fátima - 03/12/2019 e 04/04/2021



Este documento encontra-se registrado no Conselho Regional de Engenharia e Agronomia da Paraíba, vinculado à Certidão nº 165817/2021, emitida em 09/07/2021



Certidão nº 165817/2021
09/07/2021 04:40
Data de Impressão: 22/10/21

O documento neste ato registrado encontra-se em 0807/2021 e contém 111 folhas



Conselho Regional de Engenharia e Agronomia da Paraíba

Av. Ouriçó 1188 - Juncos - 50000-000 - Paraíba - PB
Tel.: 55 (031) 3533 3325 Fax: 55 (031) 3533 3325



Atividade de finalização da Obra - Contratação de empresa para construção de um CT-Respeito, com saneamento em este equipamento nos locais de circulação, uma capota, uma cobertura de alvenaria e arborização no terreno - Cajazeiras/PA (Prestador de Serviço - nº013/2018 - nº010/2020)



Este documento encontra-se registrado no Conselho Regional de Engenharia e Agronomia da Paraíba vinculado à Certidão nº 165817/2021, emitida em 03/07/2021



Certidão nº 165817/2021
 Nº07/2021 0942
 Chave de impressão Z210W

O documento neste site registrado em 03/07/2021 e contém 111 folhas



[Handwritten signature]

Conselho Regional de Engenharia e Agronomia da Paraíba

Av. Dom Elzeir, 1.500 - Térreo - João Simões - PE
 Tel.: 51 (041) 3523 2925 E-mail: creg@crea-pb.org.br

CREA-PB
 Promovido por: (04020001) de 04/2021



Ata de realização da Obra - Finalização da margem para construção de um lote rural com abastecimento em pontos de distribuição de água, uma capota, uma torção de valhas, para obter um lote rural - Lote rural nº 16817/2021 - 01/12/2021 8:01:03/2021

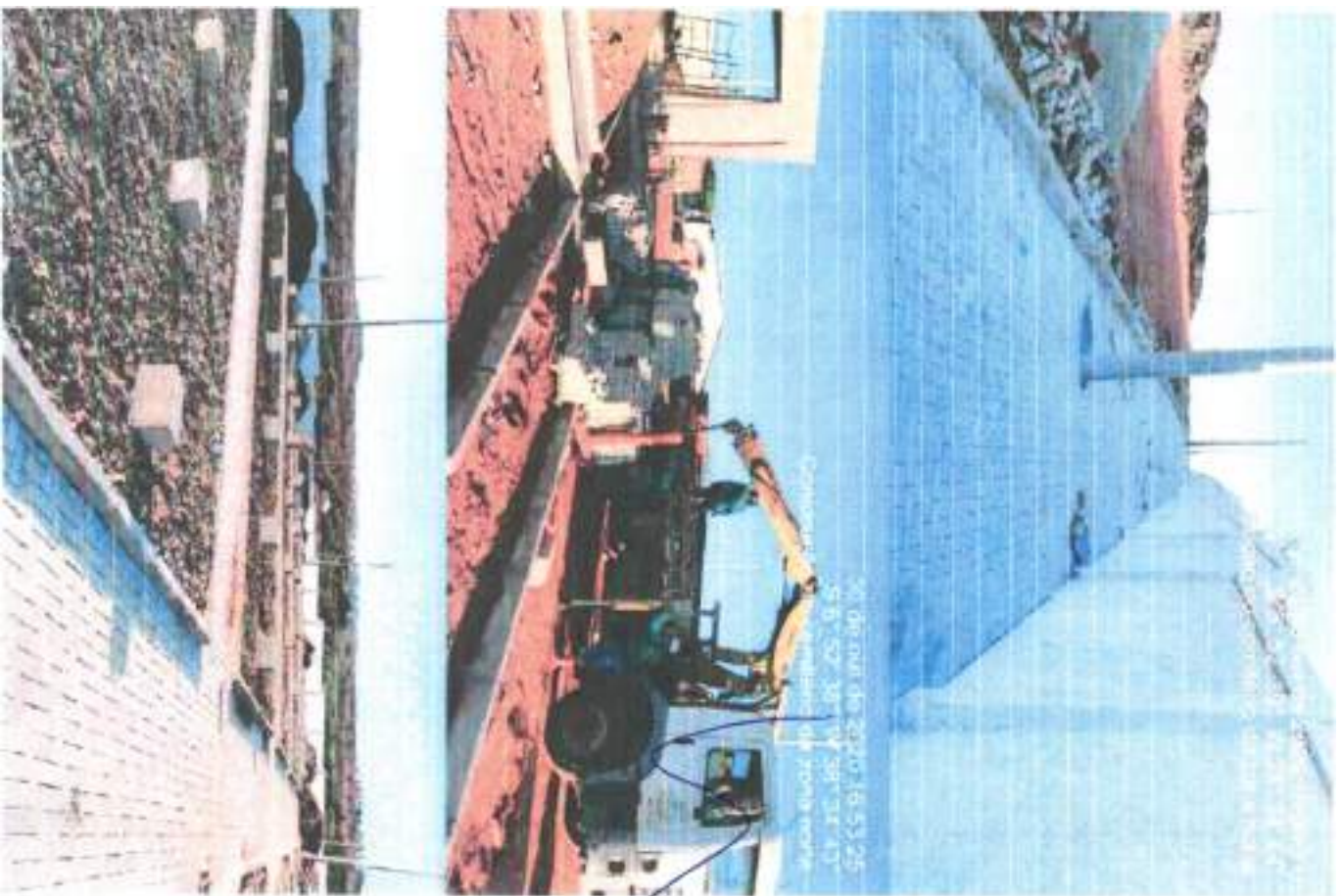

Este documento encontra-se registrado no Conselho Regional de Engenharia e Agronomia da Paraíba vinculado a Cerbdão nº 16817/2021, emitida em 09/07/2021

Cerbdão nº 16817/2021
09/07/2021 10:40
Classe de Imprensa: Z210W

O documento não foi registrado pois emitido em 09/07/2021 e contém 111 folhas.

Conselho Regional de Engenharia e Agronomia da Paraíba

Av. Dom Silveira, 824 - Torre B - 50060-000 - PB
Tel: +55(81) 3533-3005 Fax: +55(81) 3533-3006

CREA-PB
Instituído em 05/03/1964



Associação dos Fabricantes de Boças - Fam Varigão de empresa para construção de um Conselho, com participação
esta obra foi realizado nos locais de construção uma capela, uma casa de velórios e os banheiros para os servidores -
Cidade de Paraíba - Prefeitura - 08/12/2021 a 09/02/2021

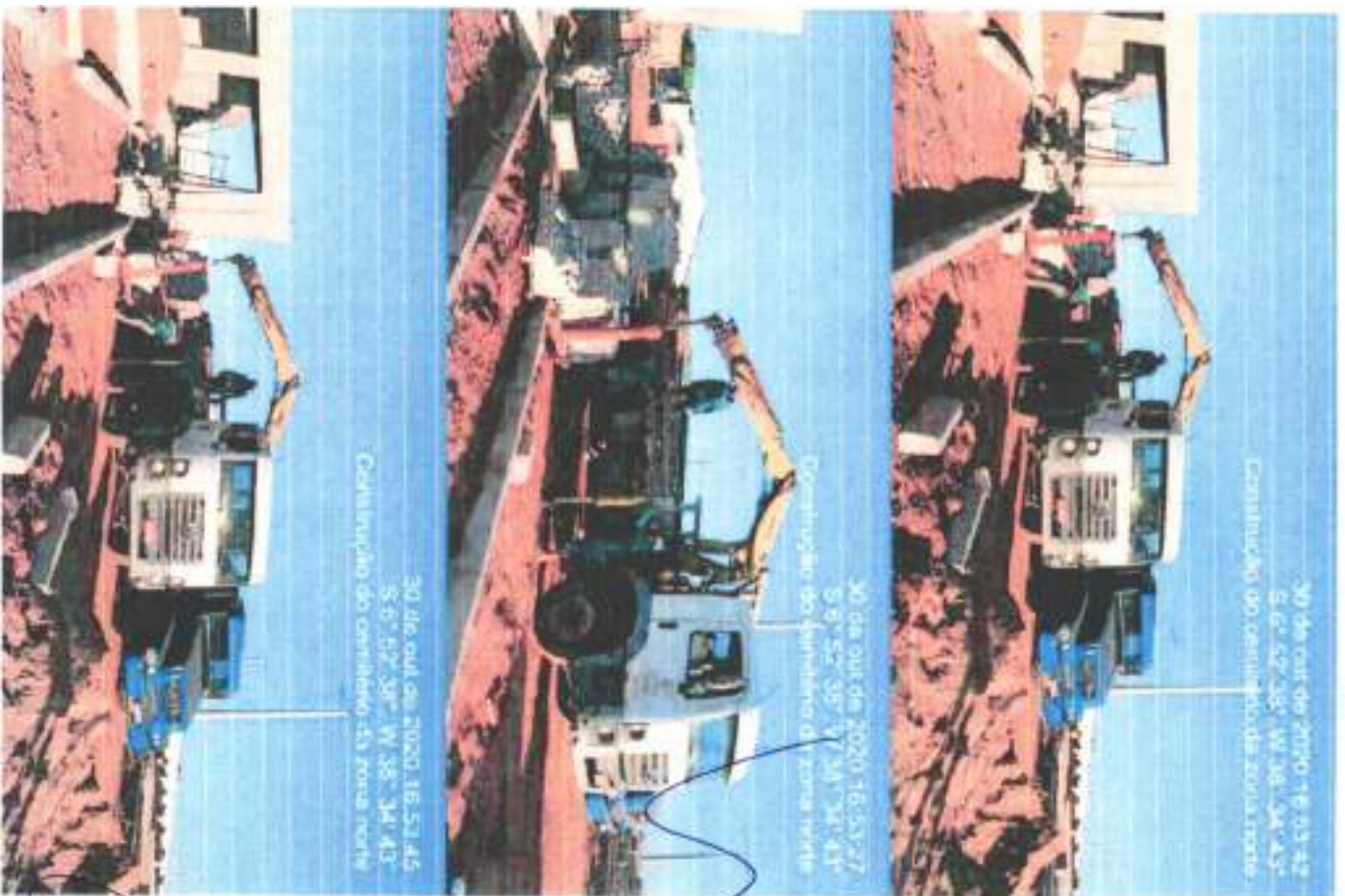

Este documento encontra-se registrado no Conselho Regional de Engenharia e Agronomia da Paraíba, vinculado a Certidão nº 165817/2021, emitida em 09/07/2021



Certidão nº 165817/2021
09/07/2021 08:43
Cidade de Cabedelo - Paraíba

O documento não foi registrado em 08/07/2021 e em 11/07/2021



Conselho Regional de Engenharia e Agronomia da Paraíba

Av. Flor Peçoni, 603 - Tambaú - João Pessoa - PB
Tel. + 55 33 3233 2323 e-mail: consreg@crea-pb.org.br

CREA-
PB
Impressão em: 09/07/2021 08:43



Atestado de finalização da obra - Construção de estrutura para construção de um Centro de saúde, com pavimentação em piso intertravado nos locais de circulação, uma sapata, uma central de água fria e os banhos para os leitos - Cotação nº/21 (Pre-006) de Execução - 09/12/2019 a 05/03/2021

30 de out de 2020 16:53:4
S: 61.52.36° W: 36.34° 43"
Comunidade do capangulo da zona norte

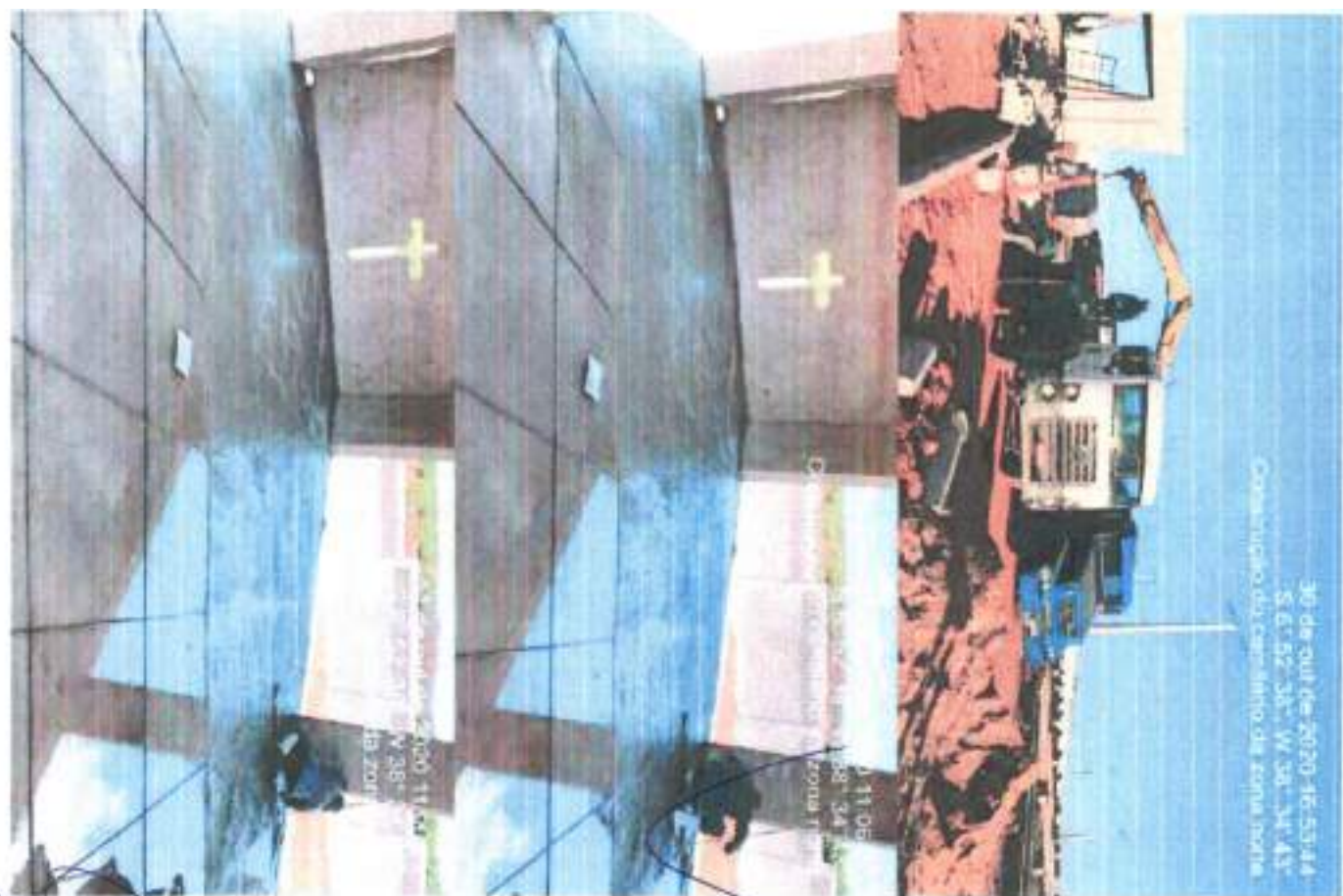

Este documento encontra-se registrado no Conselho Regional de Engenharia e Agronomia da Paraíba vinculado à Certidão nº 165817/2021, emitida em 09/07/2021



Engenheiro
Sociedade Civil
CREA 01/2012

Certidão nº 165817/2021
09/07/2021 16:43
Chave de Impressão 2210W

O documento neste ato registrado foi emitido em 09/07/2021 a custo de R\$ 11,00 (dez e um reais)



Conselho Regional de Engenharia e Agronomia da Paraíba

Av. Dom Pedro I, 800 - Torres - João Pessoa - PB
Tel. + 55 (33) 3322 2025 E-mail: conselho@crea-pb.org.br





[Handwritten signature]

[Handwritten signature]
CREA/PB 165817/2021



Conselho Regional de Engenharia e Agronomia da Paraíba
Av. Duim Pedro, 1.809 - Tereza - João Pessoa - PB
Tel. + 55 (81) 3533 2525 E-mail: creapb@creapb.org.br



**CREA-
PB**

Impressão em: 08/07/2021, 09:43



Certidão nº 165817/2021
08/07/2021, 09:43

Chave de Impressão: 2210W

O documento neste ato registrado foi emitido em 08/07/2021 e contém 111 folhas

Aterro do Favelado da Oba - Construção de empresa para construção de um Conselho, com pedimento
em processo nº 1000 de criação, uma carta, um projeto de valor e o local para a instalação -
Cajazeiras (período de execução - 08/12/2018 a 05/09/2021)



Este documento encontra-se registrado no Conselho
Regional de Engenharia e Agronomia da Paraíba,
vinculado à Certidão nº 165817/2021, emitida em
08/07/2021





Handwritten signature in blue ink.

Handwritten text: "Projeto de Engenharia e Arquitetura" and "CREA-PB" with a circular stamp.

BANCA DE PROJETO E SERVIÇOS DE ENGENHARIA E ARQUITETURA
154/1177
VISTO
9/11/2021
CREA-PB

Conselho Regional de Engenharia e Arquitetura da Paraíba

Av. Dom Pedro V, 604 - Tambaú - João Pessoa - PB
Tel.: 36 (81) 3533-2106 - Email: ccrea@crea-pb.org.br

 **CREA-PB**
Instituição sem fins lucrativos
Instituída em 1974



Documento nº: 1152172701

CODIGO: 03 43

Chave de Impressão: 22/03/2021

Este documento está registrado no sistema em 08/07/2021 e contém 11 folhas

Autorizada de finalização da Obra = Encerramento da obra para construção de um Estabelecimento, com posterior entrega em planta para reservatório nos lotes 315 de circunvalação, zona urbana, zona geral de habitação e no lote 316 para as famílias - Cabanas 19199 (previdência de construção - 01/12/2019 a 06/03/2021)



de gov.br
55 52 31
centro
01022-42
881341-42
zona norte

Sistema de 2000 00 92 89
de gov.br
55 52 31
centro
01022-42
881341-42
zona norte



Este documento encontra-se registrado no Conselho Regional de Engenharia e Agronomia da Paraíba vinculado à Certidão nº 165817/2021 emitida em 09/07/2021



Atestado de Finalização da Obra – Construção de estrutura para construção de um Curralão, com pavimentação em piso intertravado nos locais de circulação, uma sacada, uma cobertura de vidros e de locais para os animais – Capangas/PM, Processo de Licitação – 084/12/2018 e 084/12/2018.



Este documento encontra-se registrado no Conselho Regional de Engenharia e Agronomia da Paraíba, vinculado à Certidão nº 186817/2021 emitida em 09/07/2021.

Handwritten signature
Engenheiro Responsável
CARLOS DE FREITAS



Certidão nº 186817/2021
09/07/2021, 09:43
Chave de acesso: 221079

O documento neste ato registrado foi emitido em 09/07/2021 e contém 111 folhas.

Conselho Regional de Engenharia e Agronomia da Paraíba

Av. Thomaz de Almeida, 808 - Tamará - João Pessoa - PB
Fone: (51) 3333-2500 2535 E-mail: cregp@creapb.org.br



Atestado de finalização da Obra - Construção de empresa para construção de um Canteiro, com padronização em piso intertravado na localidade de Cruzalândia, zona urbana, zona central de visitação e os locais para as instalações - Cruzalândia/PB (Período de execução - 08/12/2019 a 06/07/2021)



11 de maio de 2020 14:27:00
S: 6° 52' 38" W: 51° 31' 41"

Regina Pereira
Engenheira Civil
CREA/PB 1117



Certidão nº 165817/2021
09/07/2021, 09:43
Chave de Impressão: Z210W

O documento neste ato registrado foi emitido em 09/07/2021 e contém 111 folhas



Este documento encontra-se registrado no Conselho Regional de Engenharia e Agronomia da Paraíba vinculado à Certidão nº 165817/2021, emitida em 09/07/2021



Conselho Regional de Engenharia e Agronomia da Paraíba

Av. Dom Pedro I, 802 - Tamba - João Pessoa - PB
Tel. + 55 (81) 3033 2025 - Email: conselho@crea-pb.org.br



Atestado de Realização da Obra – Contrato de empresa para construção de um Centro, com planejamento em fase preliminar nos locais de construção, uma capela, uma escola de velórios e os locais para as torcidas – Caixa nº 178 (Permissão de Emergência – 05/12/2019 e 05/01/2021)



6 de novembro de 2020 às 10:27:20
S. A. 12° 12' 10" W. 48° 34' 47"

Construção do Centro de Emergência para Fome

6 de novembro de 2020 às 10:27:15
S. A. 12° 12' 10" W. 48° 34' 42"

Construção do Centro de Emergência para Fome

João Paulo
Engenheiro Civil
C.R.E.A. - PB nº 155617/2021

[Handwritten signature]



Este documento encontra-se registrado no Conselho Regional de Engenharia e Agronomia da Paraíba vinculado à Cartão nº 155617/2021, emitido em 09/07/2021



Cartão nº 155617/2021
C.R.E.A. - PB nº 155617/2021
Chave de Impressão: 2219W

O documento aqui vinculado foi emitido em 05/07/2021 e contém 111 folhas



Conselho Regional de Engenharia e Agronomia da Paraíba
Av. Dom Pedro I, 808 - Tamba - João Pessoa - PB
Tel: +55(81)3333 2025 E-mail: crea@crea-pb.org.br

CREA-
PB
Registado em 05/07/2021 às 10:27:15



Atestado de finalização da obra - Construção de estrutura para construção de um Camêbio, com pavimentação em piso impermeável nos locais da circulação, uma sala de trabalho e os banheiros sanitários. - Captação em função da emergência - 09/11/2021 a 09/09/2021



João Paulo
BORGES DE LIMA
Engenheiro
CREA/PB 155147



Este documento encontra-se registrado no Conselho Regional de Engenharia e Agronomia da Paraíba vinculado a Certidão nº 165817/2021, emitida em 09/07/2021



Certidão nº 165817/2021
09/07/2021 09:43
Classe de Impresão: 22106

O documento neste ato registrado foi emitido em 09/07/2021 e contém 111 folhas.



Handwritten signature in blue ink.

Conselho Regional de Engenharia e Agronomia da Paraíba

Av. Dom Pedro I, 805 - Terma - João Pessoa - PB
Tel - 55 (81) 3590 2585 E-mail: creg@crea-pb.org.br





[Handwritten signature]



[Handwritten signature]
 09/07/2021
 09/07/2021

Conselho Regional de Engenharia e Agronomia da Paraíba

Av. Dom Pedro I, 602 - Tambaú - João Pessoa - PB
 Tel. + 55(81)3533 2525 E-mail: crea@crea-pb.org.br



**CREA-
PB**

INTEGRADO AO SISTEMA NACIONAL DE ABSTRACTO



Código nº 1658170107-
 09/07/2021 05:43

Chave de Impressão: 2210W

O documento nesta ato registrado foi emitido em 08/07/2021 e contém 111 folhas



8 de nov de 2020 10:43:45
5.61 52.38 - W. 15.14 - 4.11
Construção do exatório de zona norte

[Handwritten signature]

[Handwritten signature]
RÉGULO DE
CASA Nº 113228



Conselho Regional de Engenharia e Agronomia da Paraíba
Av. Duem Pedro I, 808 - Torre - Jd. Pousa - PB
Tel. + 51 (03) 2523 2924 E-mail: consreg@consreg.org.br

CREA-
PB
REGISTRO Nº 165817/2021



Certidão nº 165817/2021

08/07/2021, 09:43

Chave de Impressão: 2210W

O documento neste ato registrado foi emitido em 08/07/2021 e contém 111 folhas

Atividade de Fundação da Obra - Construção de uma casa para construção de um Conselho, com planejamento em parâmetro U-moeda nos locais de construção, uma e-hoja em a central da valdica e os locais para os trabalhos -
Cajalé (19/11/2021) de Associação - 03/12/2021 e 05/05/2021



6 de nov de 2020 10:05:52
58.52.39.67.30.34.41
Construção do caminho da zona norte



Este documento encontra-se registrado no Conselho Regional de Engenharia e Agronomia da Paraíba, vinculado à Carteira nº 165847/2021, emitida em 09/07/2021



Ajustado de finalização da Obra - Construção de empresa para construção de um Conselho, com pendente em plan autorizadas nos locais de construção, uma escola, uma central de visitantes e os locais para os túneis - Carajás/PB (Período de Execução - 08/12/2018 a 04/03/2021)

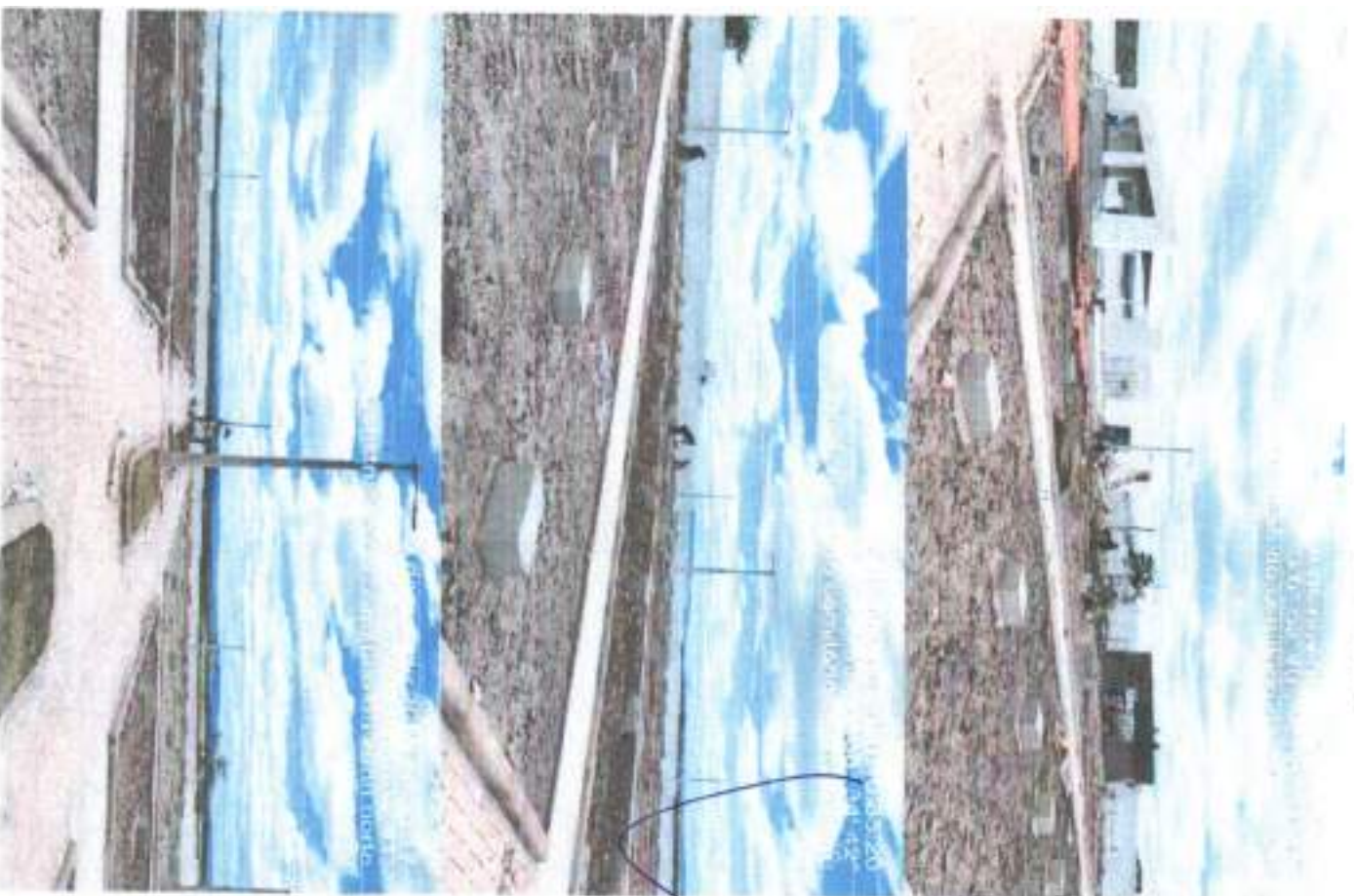

Este documento encontra-se registrado no Conselho Regional de Engenharia e Agronomia da Paraíba vinculado à Certidão nº 165817/2021, emitida em 09/07/2021



Certidão nº 165817/2021
09/07/2021, 09:43
Chave de Impressão: Z210W

O documento neste ato registrado foi emitido em 09/07/2021 e contém 111 folhas



[Handwritten signature]

Conselho Regional de Engenharia e Agronomia da Paraíba

Av. Dom Pedro I, 608 - Tarelina - João Pessoa - PB
Tel: +55 (81) 3033 2525 - E-mail: conselho@crea-pb.org.br



CREA-
PB

Impressão em: (assinatura) (assinatura)



Atestado de Finalização da Obra e - Conclusão de entrega para manutenção de um Estradão, com garagem adjacente em pleno funcionamento nos locais em localização, uma capota, para estocar os materiais e os bens, para a Câmara de Administração do Município de Paratiba - 01/12/2019 e 05/09/2021



Este documento encontra-se registrado no Conselho Regional de Engenharia e Agronomia da Paraíba vinculado à Certidão nº 165817/2021, emitida em 09/07/2021



Certidão nº 165817/2021
09/07/2021, 09:43
Chave de Impressão: Z210W

O documento neste ato registrado foi emitido em 08/07/2021 e contém 111 folhas



Conselho Regional de Engenharia e Agronomia da Paraíba

Av. Getúlio Vargas, 1.800 - Torre A - Jd. Paratiba - PB
Tel. +55 (51) 3623 2035 - E-mail: conselho@crea-pb.org.br





[Handwritten signature]

[Handwritten signature]
2021/09/10
08:40:00



Credenciado nº 658175202
09/07/2021 09:40

Unidade em movimento 22*1047

O documento está em registro foi emitido em 09/07/2021 e contém 11 folhas

Conselho Regional de Engenharia e Agronomia da Paraíba

Av. Duvidal, 909 - Torre João Falcão - PB
Tel: + 55 (81) 3513 1500 E-mail: cresa@crea-pb.org.br



CREA-
PB

Registramos em: www.crea-pb.org.br



Atividade de finalização da Obra - Construção de sinagoga para construção de um Cemitério, com pavimentação em piso intertravado nos locais de circulação, uma capela, uma central de velação e os locais para os túmulos - Edital nº/2018 (período de execução - 03/12/2019 a 06/03/2021)



Este documento encontra-se registrado no Conselho Regional de Engenharia e Agronomia da Paraíba vinculado à Certidão nº 165817/2021, emitida em 09/07/2021





Handwritten signature
CREA PB Nº 165817

Certidão nº 165817/2021
09/07/2021, 09:43

Chave de impressão: Z210W

O documento neste ato registrado foi arquivado em 08/07/2021 e contém 111 folhas

Conselho Regional de Engenharia e Agronomia da Paraíba

Av. Dom Manoel de Gusmão, 1028 - Terra Nova - João Pessoa - PB
Tel + 55 (81) 3528-7625 E-mail: crea@crea.pb.gov.br

Impressão em: **Digitalização**



**CREA-
PB**



Atividade de Ilustração da Obra : Contratação de empresa para construção de um Cemitério, sem personalidade em pois interveniente nos locais de circulação, uma capela, uma central de velação e os locais para os túmulos -
Cajazeiras/PR (Processo de Execução - 02/12/2019 a 05/05/2021)



Este documento encontra-se registrado no Conselho Regional de Engenharia e Agronomia da Paraíba vinculado à Carteira nº 165817/2021, emitida em 09/07/2021



Assessoria de Implantação na Oropa - Construção de um conjunto habitacional de uma Comunidade, com parcerias locais em parceria com o Poder Público, para habitação social de baixa renda e um fórum para os moradores - Salgueiro/PB (Processo de Licitação - 03/12/2018 e 05/08/2021)



João Paulo
Engenheiro de Edificações
CREA - PB nº 16581/2021



Este documento encontra-se registrado no Conselho Regional de Engenharia e Agronomia da Paraíba, vinculado à Certidão nº 16581/2021 emitida em 09/07/2021



Certidão nº 16581/2021
09/07/2021, 0h 45

Chave de Impressão: Z210W

O documento neste ato registrado foi emitido em 09/07/2021 à critério 111 folhas

Conselho Regional de Engenharia e Agronomia da Paraíba

Av. Dom Eugênio, nº 5 - Tamboá - João Pessoa - PB
Tel. + 55 (031) 3531.2526 E-mail: creg@crea.org.br



CREA-
PB

Impressão em: 09/07/2021, 0h 45



Atividade de finalização de obra - Construção de um sinuca para contemplação de um Cemitório, com parabelembas em proeminência nos locais da Cruzada, Vila Lapa, Vila, e local de sepultura e os locais, obra em término - Cessão n.º 17/PB Cessão de Serviço - 08/12/2018 a 08/12/2011

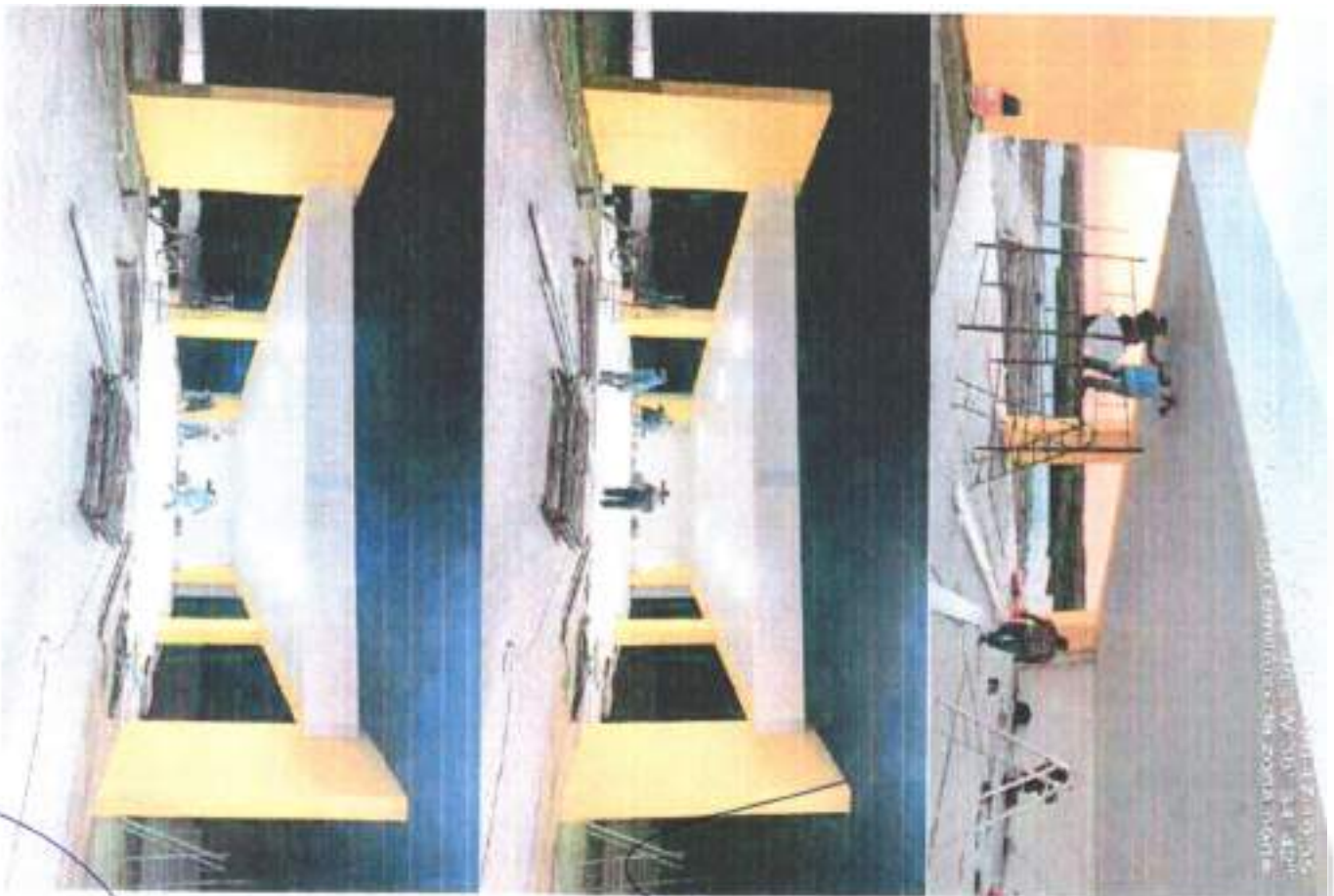

Este documento encontra-se registrado no Conselho Regional de Engenharia e Agronomia da Paraíba vinculado à Certidão nº 165817/2021, emitida em 09/07/2021



Byron Pinheiro
Engenheiro Civil
CREA/PB nº 165817/2021

Certidão nº 165817/2021
09/07/2021 09:43

Chave de impressão: 2210W

O documento não se encontra registrado foi emitido em 09/07/2021 e contém 111 folhas



Conselho Regional de Engenharia e Agronomia da Paraíba

Av. Duvidou 1.091 - Torre B - João Pessoa - PB
Tel: + 54 (81) 3533-3333 - Email: conselho@crea.org.br



CREA-
PB

Inscrição nº 165817/2021 - 09/07/2021



Aprova-se a Fundação da Oira - Construção de empresa para construção de um Centro, com padronização em pelo menos 500 m², uma casa, uma cozinha, uma sala de reuniões e os banheiros em madeira - Caldeirão/PB (período de execução - 08/12/2019 a 05/08/2021)



Este documento encontra-se registrado no Conselho Regional de Engenharia e Agronomia da Paraíba, vinculado à Certidão nº 165817/2021, emitida em 09/07/2021



Engenharia
 B. Engenharia Ltda
 Caldeirão - PB
 CREA PB nº 11882/8



Certidão nº 165817/2021
 09/07/2021, 09:43
 Chave de Impressão: Z210W

O documento neste ato registrado foi emitido em 08/07/2021 e contém 111 folhas

Conselho Regional de Engenharia e Agronomia da Paraíba

Av. Dom Pedro I, 888 - Fátima - João Pessoa - PB
 Tel: + 55 (81) 3533 2525 E-mail: conselho@crea-pb.org.br



CREA-PB

Inscreva-se em: (81) 3533 2525



Atividade de fiscalização de obra - Casuarinópolis em processo de construção de um cemitério, sem planejamento prévio e sem abertura nos lotes de casuarinópolis, via urbana, uma vez que as instalações em locais para os túmulos - Casuarinópolis - Paraíba - 03/07/2021 a 05/07/2021

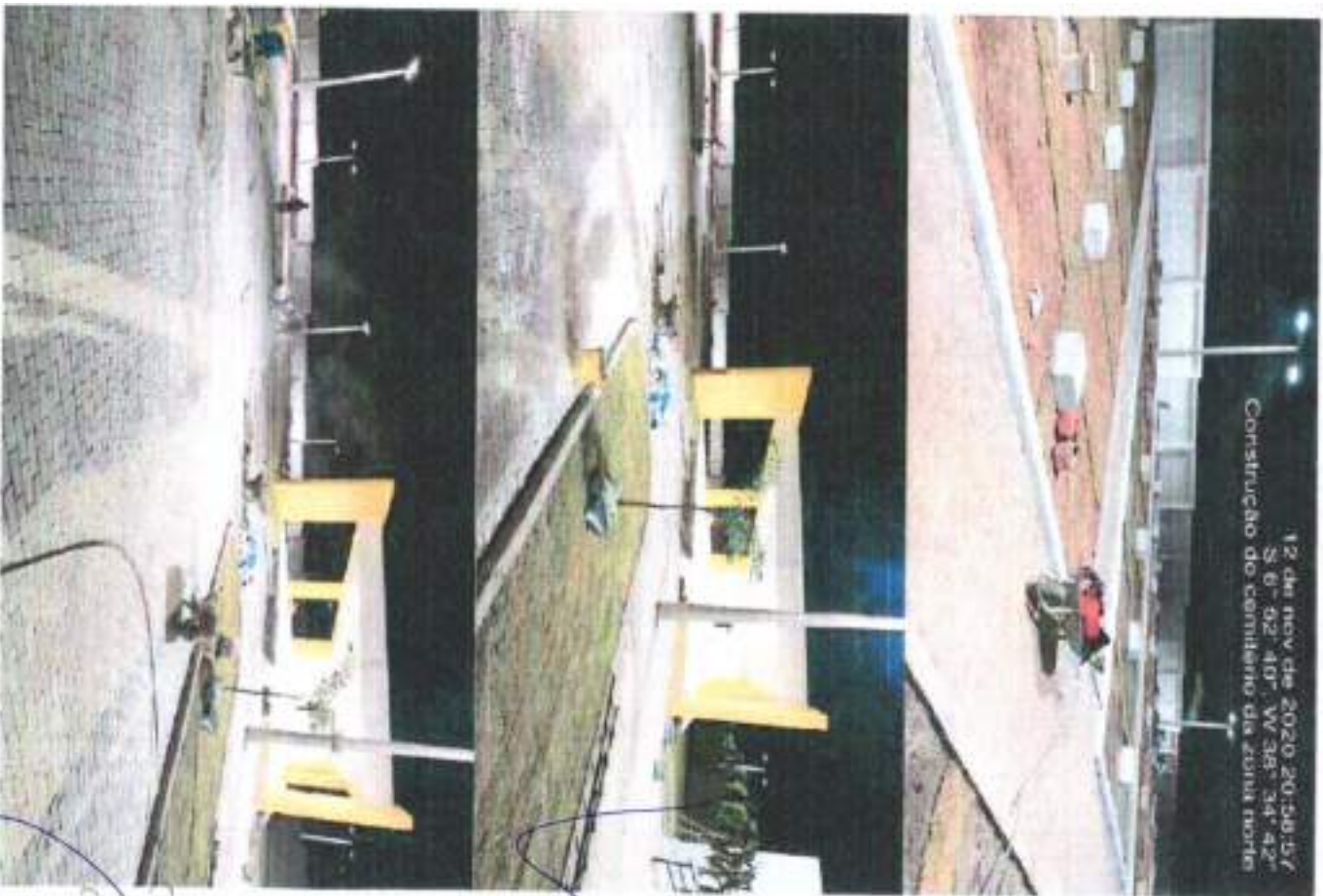

Dr. Daniel Henrique
Engenheiro
CREA/PB 161117



Certidão nº 165817/2021
09/07/2021 09:43
Crea e Cal Impresão Z210W

O documento desta Ata registra-se em 08/07/2021 e contém 11 folhas



Este documento encontra-se registrado no Conselho Regional de Engenharia e Agronomia da Paraíba vinculado à Certidão nº 165817/2021, emitida em 09/07/2021



Conselho Regional de Engenharia e Agronomia da Paraíba

Av. Dom Pedro I, 601, Terminal João Pessoa - PB
Tel: + 55 (83) 3431-2126 E-mail: cresa@crea-pb.org.br

CREA-PB
Impressão em: 09/07/2021, 09:43



Aprovação de Projeto de Fundação da Obra - Contratação de empresa para construção de um Cemitério, com a apresentação em plano detalhado nos locais de construção, uma capota, uma central de ventos e os muros para a fundação - Cajazeiras/PB (Período de Emissão - 08/11/2018 a 05/02/2021)



Este documento encontra-se registrado no Conselho Regional de Engenharia e Agronomia da Paraíba, vinculado à Certidão nº 165817/2021, emitida em 09/07/2021



[Handwritten Signature]
Eng.º Cristiano de
Carvalho de
Carvalho de
Carvalho de



Certidão nº 165817/2021
09/07/2021, 09:43
Chave de Impressão: Z210W

O documento neste ato registrado foi emitido em 08/07/2021 e contém 111 folhas

Conselho Regional de Engenharia e Agronomia da Paraíba

Av. Dom Pedro I, 809 - Tambaú - 50018-900 - PB
Fone - 51.301.1611/2626 - Email - consreg@crea-pb.org.br



CREA-
PB

Impressão em: 08/07/2021 09:43





13 de nov de 2020 08:04:11
S 6° 52' 20" V 38° 24' 31" W
Construção do semitubo de zona rural

[Handwritten signature]
Engenheiro
CREA/PB 157194/1-1



Certidão nº 165817/2021
09/07/2021, 09:43
Chave de Impressão: Z210W

O documento neste ato registrado foi emitido em 08/07/2021 e contém 111 folhas

Conselho Regional de Engenharia e Agronomia da Paraíba
Av. Odebrecht, 1.600 - Torre A - João Pessoa - PB
Tel: + 55 (031) 3200 2025 E-mail: cregpa@crea-pb.org.br

 **CREA-PB**
Impressão em: 09/07/2021 09:43



Atestado de Finalização de Obra - Contratação de empresa para construção de um Centro de visitantes, com estacionamento em piso impermeável sob local de circulação, uma capela, uma central de visitantes e os locais para o clamor - Cajazeiras/PA (Período de Execução - 08/12/2019 a 09/03/2021)



Este documento encontra-se registrado no Conselho Regional de Engenharia e Agrônomo da Paraíba, verificado à Certidão nº 165817/2021, emitida em 09/07/2021



Atestado de Realização da Obra - Construção de estrutura para construção de um Cemitério, com pavimentação em piso intertravado nos locais de circulação, uma capela, uma central de abastecimento e os locais para os túmulos. - Classificação (Fornecedor de Serviço) - 09/12/2019 a 09/09/2021

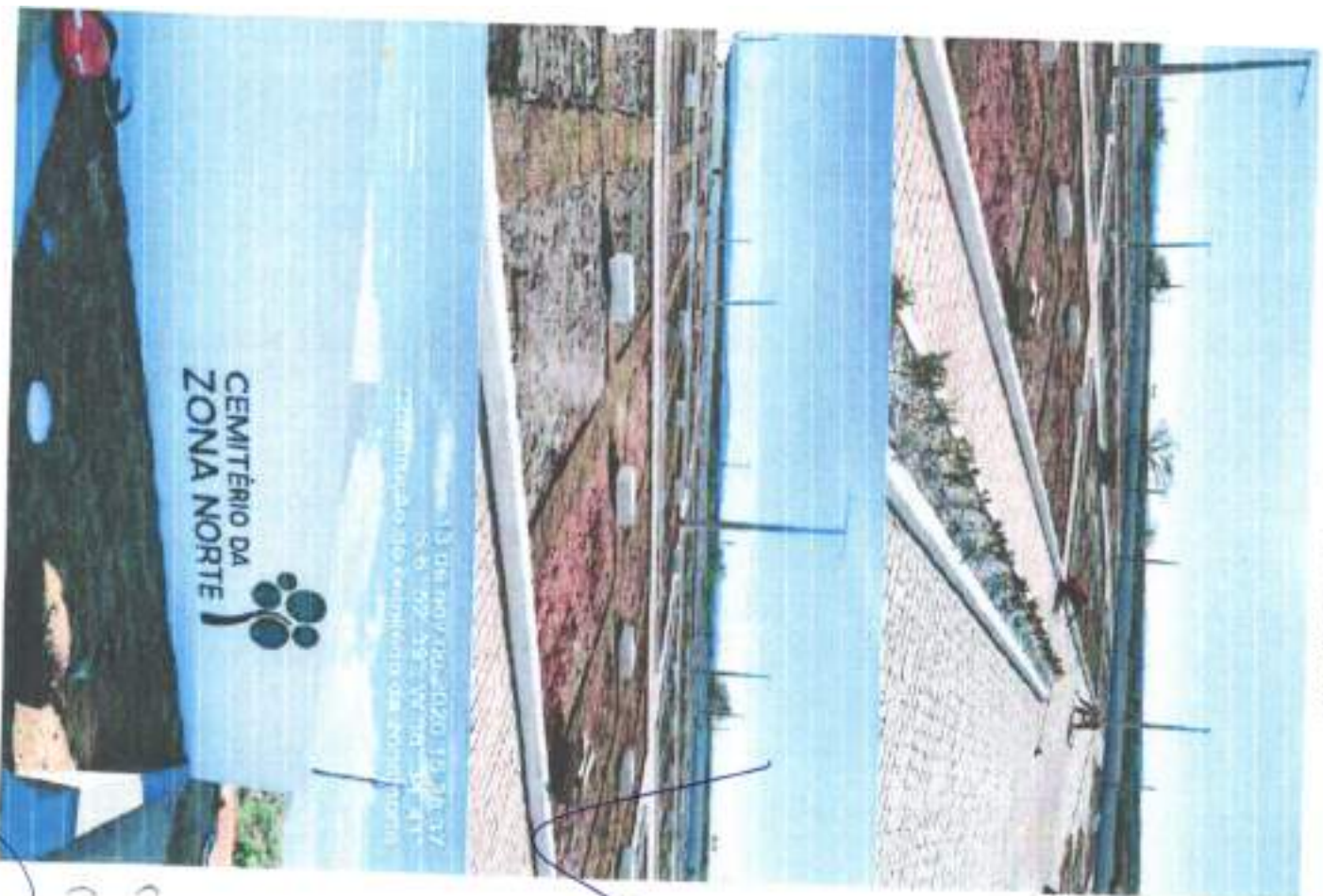

Página 11/114

Este documento encontra-se registrado no Conselho Regional de Engenharia e Agronomia da Paraíba, vinculado à Certidão nº 165817/2021, emitida em 09/07/2021



Certidão nº 165817/2021
09/07/2021, 09:43
Chave de Impressão: Z210W

O documento neste ato registrado foi emitido em 09/07/2021 e contém 111 folhas



Conselho Regional de Engenharia e Agronomia da Paraíba

Dr. Don Pedro I, 800 - Tarso - João Pessoa - PB
Tel. + 55 (81) 3031 2450 E-mail: cresa@crea-pb.org.br



CREA-
PB

Registro em: 09/07/2021, 09:43





João Paulo
Engenheiro Civil
CIBRÁS 187342



Conselho Regional de Engenharia e Agronomia da Paraíba
Av. Dom Pedro I, 609 - Torre - João Pessoa - PB
Tel. + 55 (81) 3333 2125 E-mail: crea@crea.org.br



CREA-
PB

Impressão em: www.crea.org.br



Certidão nº 165817/2021
08/07/2021, 09:43

Chave de Impressão: Z210W

O documento neste ato registrado foi emitido em 08/07/2021 e contém 111 folhas

Atestado de Finalização da Obra – Construção de empresa para construção de um Conselho, com posterioridade em pelo interessado nos locais de instalação, uma empresa, uma central de estudos e os locais para os trabalhos - (Cajazeiras/PB) (Período de 1 ano) – 03/12/2019 a 03/03/2021



Este documento encontra-se registrado no Conselho Regional de Engenharia e Agronomia da Paraíba vinculado à Certidão nº 165817/2021, emitida em 03/07/2021



Assessoria de Planejamento da Odra - Companhia de Engenharia para Construção de um Cartão de Sanitário, com permeabilidade em piso impermeável nos locais de circulação, um sempre, uma para a ilha vilosa e em locais para os jardins - Casaquinha período de trabalho - 08/12/2020 a 03/03/2021

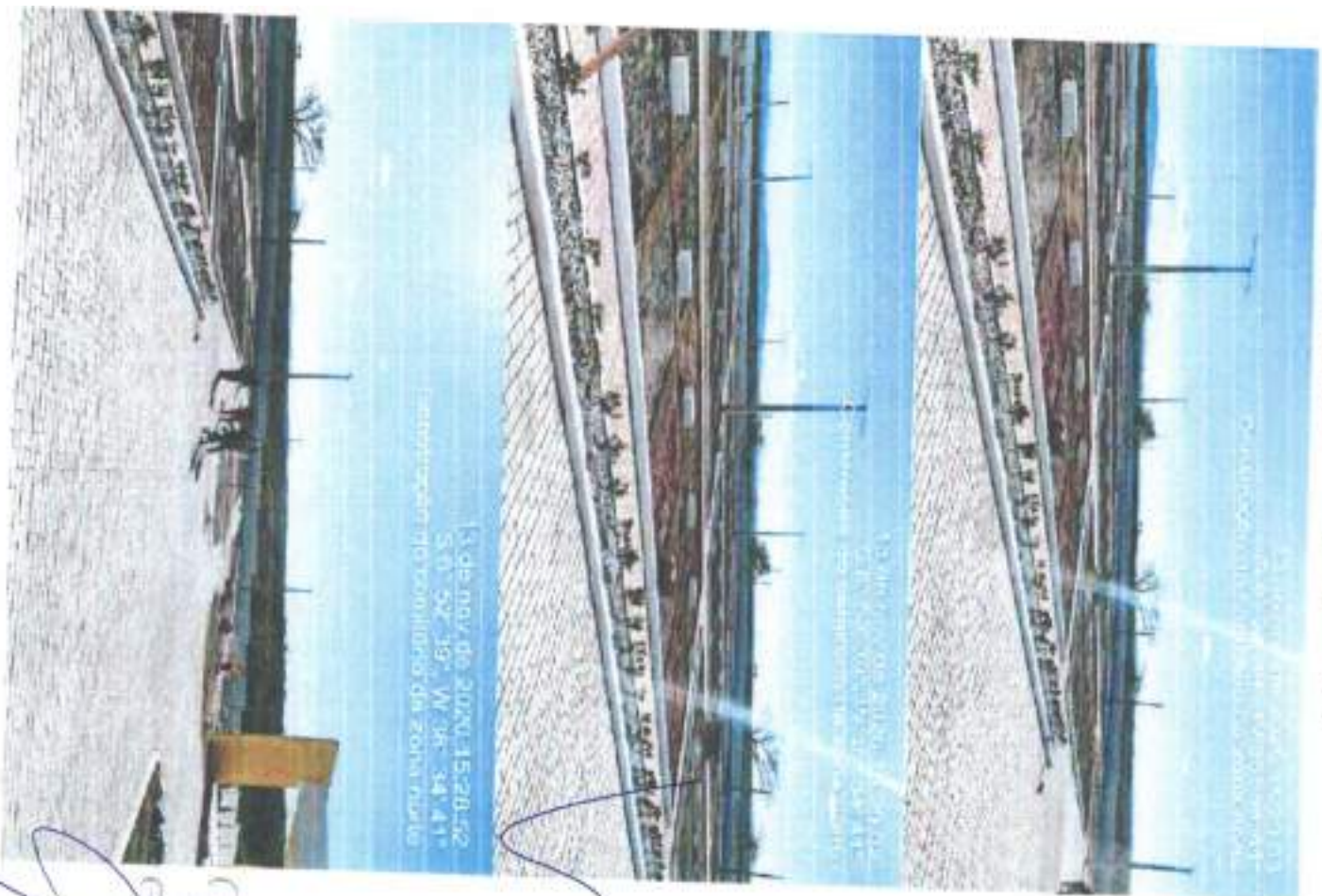

[3 de nov de 2020 15:28:42
S: 0 52 19 W: 06 34 41
Foto tirada pelo aplicativo da zona rural

Engenheiro Civil
LUCIANO DOS SANTOS
DESADE 10700000



Este documento encontra-se registrada no Conselho Regional de Engenharia e Agronomia da Paraíba, vinculado à Certidão nº 165817/2021, emitida em 09/07/2021

Certidão nº 165817/2021
09/07/2021 09:44
Chave de Impressão: 2210W
O documento neste ano registrado foi emitido em 09/07/2021 e contém 111 folhas

Conselho Regional de Engenharia e Agronomia da Paraíba

Av. Dias Bentes 1.808 - Cidade João Pessoa - PB
Tel: + 55 (031) 3533 2525 E-mail: creapb@creapb.org.br





Handwritten signature
Engenheiro C-4
CREA/PB 111755328

Certido nº 165817/2021
09/07/2021, 09:44

Chave de Impressão: Z210W

O documento neste ato registrado foi emitido em 09/07/2021 e contém 111 folhas

Conselho Regional de Engenharia e Agronomia da Paraíba

Av. Dom Pedro I, 609 - Tamba - João Pessoa - PB
Tel. + 55 (81) 3503 2526 E-mail: crea@crea.pb.org.br



Ingresso em: 09/07/2021, 09:44



CREA-
PB



Atestada de Finalização da Obra - Contratação de empresa para construção de um Centro, com pavimentação em piso intertravado nos locais de circulação, uma obra, uma excessão de verbas e os locais para os sanitários - Cajazeiras/RN (Período de 03/12/2020 a 05/01/2021)

13.14.14.0000.0000.15.20.05
5.0.02.99.99.34.4.11
CONTRATO Nº 003.2020.01.0000.0000



Este documento encontra-se registrado no Conselho Regional de Engenharia e Agronomia da Paraíba, vinculado à Certidão nº 165817/2021, emitida em 19/07/2021



CONTRATO DE PRESTAÇÃO DE SERVIÇOS



CONTRATANTE: MAXICASA COMÉRCIO CONSTRUÇÕES E SERVIÇOS LTDA, firma estabelecida na rua Geraldo Gabriel da Silva, 133 - Jardim Oásis - Cajazeiras Paraíba, inscrita no CNPJ sob o nº 03.278.968/0001-72. Denominada CONTRATANTE, neste ato representada pelo seu sócio Rafaela Maria Medeiros de Souza, brasileira, solteira, empresária, portadora da Cédula de Identidade nº 3148217 SSP-PB, CPF nº 074.897.864-01, residente e domiciliado na rua José Leônicio da Silva, s/n - Jardim Primavera - Cajazeiras - Paraíba.

CONTRATADO: CARLOS CLÁUDIO PIRES MOREIRA, Brasileiro, casado em regime de comunhão parcial de bens, nascido em 20/12/1966, Engenheiro Civil, portador da Carteira Profissional do CREA Nº 160161880-8, inscrito no CPF sob o nº 504.510.304-00 e Carteira de Identidade nº 1.013.228 SSP/PB, residente e domiciliado na rua José de Sousa Maciel, nº 431 - Jardim Oásis - Cajazeiras - Paraíba.

O presente contrato se regerá pelas cláusulas e condições seguinte:

CLÁUSULA PRIMEIRA: Do objeto:

O objeto do contrato é a prestação de serviços profissionais na Área de Engenharia Civil, restrita às atribuições do contratado, conforme previsto na legislação vigente.

CLÁUSULA SEGUNDA: Da Remuneração e carga horária:

O contratado receberá o equivalente a 06(seis) salários mínimos, para uma jornada diária de 04 (quatro) horas, conforme estabelecido na Lei Federal 4.950-A/66.

CLÁUSULA TERCEIRA: Do prazo:

O prazo de validade deste contrato é indeterminado, podendo ser rescindido a qualquer tempo por uma das partes desde que comunicado com antecedência de 30(trinta) dias.

CLÁUSULA QUARTA: Do foro:

Fica eleito o Foro da Comarca de Cajazeiras - PB para dirimir as questões decorrentes deste contrato.

E, por estarem justos e contratados, assinam o presente contrato, em duas vias de igual teor, na presença de duas testemunhas.

Cajazeiras/PB em 03 de Maio de 2022.

RAFAELA MARIA
MEDEIROS DE
SOUZA:074897864
01

Assinado eletronicamente
por RAFAELA MARIA
MEDEIROS DE
SOUZA:07489786401
Data: 2022.05.03 15:54:30
-01007

CONTRATANTE

CARTÓRIO DE 1º OFÍCIO - D. MARIA ANDRUELA
RUA BELIZA MARQUES GALVÃO 44-CENTRO

A presente fotocópia confere com o original
arbitrada nos autos Recor. Em Cart. de 03/05/2022
Dau. Ca. CAJAZEIRAS - PB. 31/08/2022.

BENEITA DA ROCHA MOREIRA
Ex o Ofício de Registração Topo Nome C. Agr. 0521-814
Cadastrado em Atlas Topográfico por Jus. b.
END. Lm. 232 CARBEN. 0,34 CEP. 232-005



TESTEMUNHAS:

NOME: CARLOS RAFAEL MEDEIROS DE SOUZA
CPF Nº: 059.392.104-65



NOME: GIZELLY GONÇALVES DUARTE
CPF Nº: 070.807.033-79





República Federativa do Brasil
Conselho Federal de Engenharia e Agronomia
Conselho de Identidade Profissional

Registro Nacional
160161880-8

Nome: CARLOS CLAUDIO PERES MOREIRA

Profissão: ENGENHEIRO CIVIL DE ESTRUTURAS

EMPRESA: MOREIRA LIMA LTDA

G.P.P.	Documento de Identidade	Tipo de Documento
584 510 324-02	1011274 288778	UN

Nascimento	Naturalidade	UF	Naturalidade
20/12/1968	SOLTA	RS	BRASILIA

Criação do Registro	Emprego	Data de Registro
02/01/2015	1237572015	12/08/1915

Ass. Presidente: *Spalick+2015*

Registro de Emprego: 63320 UN



Foto:

Impresão Digital:

Assinatura: *Carlos Claudio Peres Moreira*

Assinatura Profissional: *Carlos Claudio Peres Moreira*

Handwritten signature

Handwritten signature

CARTÓRIO DE 1º OFÍCIO "DNIAS ANOJOLA",
RUA BÉLIZA MARQUES GALVÃO, 88 CENTRO

Em presença fotográfica comparece com a original
a seguinte pessoa nomeada em test. de verdade
Dout. CAJAZEDINHO - PR 31/08/2022

Handwritten signature

RENELITA DA ROCHA MOREIRA
São Ofício de Registro - 1º Ofício Normal C-AMK4020 REU
Comparece em nome próprio e em nome de
EMCLIN/ 2 82 FARREN 3,34 REU/ 0,32 MP UN



Handwritten signature



CARTÓRIO CAJAZÉDO BASTOS 1º OFÍCIO DE REGISTRO CIVIL DAS PESSOAS NATURAS

Autenticação Digital

Cód. Autenticação: 54541711171422400005-1; Data: 17/11/2017 14:28:27

Selo Digital de Fiscalização Tipo Normal C: AG202061-361P.
Valeu Total do Ato: R\$ 4,12

Confira os dados do ato em: <https://selodigital.spb.jus.br>

ESTADO DA PARAÍBA
 PREFEITURA MUNICIPAL DE CAJAZEIRAS
 COMISSÃO PERMANENTE DE LICITAÇÃO

TOMADA DE PREÇOS Nº 00007/2022

OBJETO: CONTRATAÇÃO DE EMPRESA ESPECIALIZADA PARA EXECUÇÃO DO SERVIÇO DE REVITALIZAÇÃO DO CANTINHO CENTRAL DA AV. JOSÉ AMÉRICO DE ALMEIDA, NO MUNICÍPIO DE CAJAZEIRAS - PB.

MAXICASA COMÉRCIO CONSTRUÇÕES E SERVIÇOS LTDA
 CNPJ Nº 03.278.968/00001-72
 INSCRIÇÃO ESTADUAL Nº 16.125.467-5
 RUA GERALDO GABRIEL DA SILVA, 133 - JARDIM OÁSIS - CAJAZEIRAS - PARAÍBA



DECLARAÇÃO

MAXICASA COMÉRCIO CONSTRUÇÕES E SERVIÇOS LTDA, inscrita no CNPJ nº 03.278.968/0001-72, Inscrição Estadual nº 16.125.467-5, estabelecida na Rua Geraldo Gabriel da Silva, nº 133 – Bairro Jardim Oásis – Cajazeiras – Paraíba, através de seu Representante Legal a Senhora **RAFAELA MARIA MEDEIROS DE SOUZA**, empresária, portadora da Carteira de Identidade – RG nº 3.148.217 SSP/PB e do CPF nº 074.897.864-01, residente e domiciliada na Rua José Leônicio da Silva, S/N – Jardim Primavera – Cajazeiras – Paraíba, **DECLARA** para os fins do Estabelecido no Edital de **TOMADA DE PREÇOS Nº 00007/2022** da Prefeitura Municipal de Cajazeiras/PB, em atendimento ao item: 7.9.9, **declara QUE:**

Indica para se manter à frente dos serviços o Engenheiro Civil **CARLOS CLAUDIO PIRES MOREIRA**, portador da cédula de identidade com o RG sob o nº 1.013.228 – SSP-PB e do CPF 504.510.304-00 e registro do CREA número 160161880-8.

Disponho dos seguintes equipamentos para execução dos serviços objeto desta licitação:

- Carro de mão
- Pá
- Enxada
- Beboneira
- Andaimes
- Martelete
- Furadeira
- Serra mármore
- Caminhão F400
- Pick Up Saveiro
- Caminhão caçamba basculante no tuco

Declaramos ainda que por ocasião da futura contratação colocaremos a disposição todos os equipamentos, instalações, aparelhamento e pessoal técnico necessários para a perfeita execução dos serviços, independente de constar nesta relação.

Cajazeiras, 31 de Agosto de 2022.

RAFAELA MARIA MEDEIROS DE SOUZA:07489786401
 Assinado de forma digital por RAFAELA MARIA MEDEIROS DE SOUZA:07489786401
 Dados: 2022.08.31 14:53:44 -03'00'

CARLOS CLAUDIO PIRES MOREIRA:50451030400
 Assinado de forma digital por CARLOS CLAUDIO PIRES MOREIRA:50451030400
 Dados: 2022.08.31 14:53:50 -03'00'

(Handwritten signature)





COMÉRCIO, CONSTRUÇÕES E SERVIÇOS LTDA.

CONSTRUINDO SONHOS, EDIFICANDO REALIZAÇÕES

ESTADO DA PARAÍBA
PREFEITURA MUNICIPAL DE CAJAZEIRAS
COMISSÃO PERMANENTE DE LICITAÇÃO



TOMADA DE PREÇOS Nº 00007/2022

OBJETO. CONTRATAÇÃO DE EMPRESA ESPECIALIZADA PARA EXECUÇÃO DO SERVIÇO DE REVITALIZAÇÃO DO CANTEIRO CENTRAL DA AV. JOSÉ AMÉRICO DE ALMEIDA, NO MUNICÍPIO DE CAJAZEIRAS - PB.

MAXICASA COMÉRCIO CONSTRUÇÕES E SERVIÇOS LTDA
CNPJ Nº 03.278.968/0001-72
INSCRIÇÃO ESTADUAL Nº 16.125.467-5
RUA GERALDO GABRIEL DA SILVA, 133 – JARDIM OÁSIS – CAJAZEIRAS - PARAÍBA

DECLARAÇÃO

MAXICASA COMÉRCIO CONSTRUÇÕES E SERVIÇOS LTDA, inscrita no CNPJ nº 03.278.968/0001-72, Inscrição Estadual nº 16.125.467-5, estabelecida na Rua Geraldo Gabriel da Silva, nº 133 – Bairro Jardim Oásis – Cajazeiras – Paraíba, através de seu Representante Legal a Senhora **RAFAELA MARIA MEDEIROS DE SOUZA**, empresária, portadora da Carteira de Identidade – RG nº 3.148.217.55P/PB e do CPF nº 074.1197.1164-01, residente e domiciliada na Rua José Leônicio da Silva, 5/N – Jardim Primavera – Cajazeiras – Paraíba, e através do seu Responsável Técnico, o Engenheiro Civil **CARLOS CLÁUDIO PIRES MOREIRA**, CREA Nº 1601611880-0, DECLARAM para os fins do estabelecido no Edital de TOMADA DE PREÇOS Nº 00007/2022 da Prefeitura Municipal de Cajazeiras/PB, em atendimento ao item: 7.9.10.1, declara QUE:

Sob as penalidades da lei, de que temos pleno conhecimento das condições e peculiaridades inerentes à natureza dos trabalhos relativamente ao objeto da Tomada de Preços nº 00007/2022, assumindo total responsabilidade por esse fato e informando que não o utilizaremos para quaisquer questionamentos futuros que ensejem desavenças técnicas ou financeiras com a Prefeitura Municipal de Cajazeiras/PB.

Cajazeiras, 31 de Agosto de 2022.

RAFAELA
MARIA
MEDEIROS DE
SOUZA:074897
86401

Assinado de forma
digital por RAFAELA
MARIA MEDEIROS DE
SOUZA:07489786401
Dados: 2022.08.31
14:54:08 -03'00

CARLOS
CLAUDIO PIRES
MOREIRA:5045
1030400

Assinado de forma
digital por CARLOS
CLAUDIO PIRES
MOREIRA:50451030400
Dados: 2022.08.31
14:54:14 -03'00



CNPJ Nº 03.278.968/0001-72
RUA GERALDO GABRIEL DA SILVA, Nº 133 – JARDIM OÁSIS – CAJAZEIRAS - PARAÍBA

ESTADO DA PARAÍBA
PREFEITURA MUNICIPAL DE CAJAZEIRAS
COMISSÃO PERMANENTE DE LICITAÇÃO

TOMADA DE PREÇOS Nº 00007/2022

OBJETO: CONTRATAÇÃO DE EMPRESA ESPECIALIZADA PARA EXECUÇÃO DO SERVIÇO DE REVITALIZAÇÃO DO CANTEIRO CENTRAL DA AV. JOSÉ AMÉRICO DE ALMEIDA, NO MUNICÍPIO DE CAJAZEIRAS - PB.

MAXICASA COMÉRCIO CONSTRUÇÕES E SERVIÇOS LTDA

CNPJ Nº 03.278.968/00001-72

INSCRIÇÃO ESTADUAL Nº 16.125.467-5

RUA GERALDO GABRIEL DA SILVA, 133 - JARDIM OÁSIS - CAJAZEIRAS - PARAIBA

**DECLARAÇÕES**

MAXICASA COMÉRCIO CONSTRUÇÕES E SERVIÇOS LTDA, inscrita no CNPJ nº 03.278.968/0001-72, Inscrição Estadual nº 16.125.467-5, estabelecida na Rua Geraldo Gabriel da Silva, nº 133 - Bairro Jardim Oásis - Cajazeiras - Paraíba, através de seu Representante Legal a Senhora **RAFAELA MARIA MEDEIROS DE SOUZA**, empresária, portadora da Carteira de Identidade - RG nº 3.148.217 SSP/PB e do CPF nº 074.897.864-01, residente e domiciliada na Rua José Leônido da Silva, S/N - Jardim Primavera - Cajazeiras - Paraíba, **DECLARA** para os fins do Estabelecido no Edital de **TOMADA DE PREÇOS Nº 00007/2022** da Prefeitura Municipal de Cajazeiras/PB.

DECLARAÇÃO de cumprimento do disposto no Art. 7º, Inciso XXXIII, da CF - Art - 27, Inciso V, da Lei 8.666/93

O proponente acima qualificado, sob penas da Lei e em acatamento ao disposto no Art. 7º inciso XXXIII da Constituição Federal, Lei 9.854, de 27 de Outubro de 1999, declara não possuir em seu quadro de pessoal, funcionários menores de dezoito anos em trabalho noturno, insalubre ou perigoso e nem menores de dezesseis anos, em qualquer trabalho; podendo existir menores de quatorze anos na condição de aprendiz na forma da legislação vigente.

DECLARAÇÃO de superveniência de fato impeditivo no que diz respeito a participação na licitação

Conforme exigência contida na Lei 8.666/93, Art. 32, §2º, o proponente acima qualificado, declara não haver, até a presente data, fato impeditivo no que diz respeito à habilitação/participação na presente licitação, não se encontrando em concordata ou estado falimentar, estando ciente da obrigatoriedade de informar ocorrências posteriores. Ressalta, ainda não estar sofrendo penalidade de declaração de Idoneidade no âmbito da administração Federal, Estadual ou do Distrito Federal, arcando civil e criminalmente pela presente afirmação.

DECLARAÇÃO de submeter-se a todas as cláusulas e condições do correspondente instrumento convocatório.

O proponente acima qualificado **DECLARA** se submeter integralmente aos termos do presente instrumento convocatório e manifesta expressamente concordância sobre a adequação do projeto básico relativo a referida obra.

O proponente acima qualificado declara ter conhecimento e aceitar todas as cláusulas do respectivo instrumento convocatório e submeter-se as condições nele estipuladas.

Cajazeiras, 31 de Agosto de 2022

RAFAELA
MARIA
MEDEIROS DE
SOUZA:074897
86401

Assinado de forma
digital por RAFAELA
MARIA MEDEIROS DE
SOUZA:07489786401
Data: 2022.08.31
14:34:21 -0500

CNPJ Nº 03.278.968/0001-72

RUA GERALDO GABRIEL DA SILVA, Nº 133 - JARDIM OÁSIS - CAJAZEIRAS - PARAÍBA



ESTADO DA PARAÍBA
PREFEITURA MUNICIPAL DE CAJAZEIRAS
COMISSÃO PERMANENTE DE LICITAÇÃO

TOMADA DE PREÇOS Nº 00007/2022

OBJETO: CONTRATAÇÃO DE EMPRESA ESPECIALIZADA PARA EXECUÇÃO DO SERVIÇO DE REVITALIZAÇÃO DO CANTEIRO CENTRAL DA AV. JOSÉ AMÉRICO DE ALMEIDA, NO MUNICÍPIO DE CAJAZEIRAS - PB.

MAXICASA COMÉRCIO CONSTRUÇÕES E SERVIÇOS LTDA
CNPJ Nº 03.278.968/00001-72
INSCRIÇÃO ESTADUAL Nº 16.125.467-5
RUA GERALDO GABRIEL DA SILVA, 133 - JARDIM OÁSIS - CAJAZEIRAS - PARAÍBA



DECLARAÇÃO

MAXICASA COMÉRCIO CONSTRUÇÕES E SERVIÇOS LTDA, inscrita no CNPJ nº 03.278.968/0001-72, Inscrição Estadual nº 16.125.467-5, estabelecida na Rua Geraldo Gabriel da Silva, nº 133 - Bairro Jardim Oásis - Cajazeiras - Paraíba, através de seu Representante Legal a Senhora **RAFAELA MARIA MEDEIROS DE SOUZA**, empresária, portadora da Carteira de Identidade - RG nº 3.148.217 55P/PB e do CPF nº 074.897.864-01, residente e domiciliada na Rua José Leônicio da Silva, S/N - Jardim Primavera - Cajazeiras - Paraíba, **DECLARA** para os fins do Estabelecido no **Edital de TOMADA DE PREÇOS Nº 00007/2022** da Prefeitura Municipal de Cajazeiras/PB, **declara QUE:**

Não possui em seu quadro societário e de funcionários, qualquer servidor efetivo ou comissionado ou empregado desta Prefeitura Municipal de Cajazeiras, como também em nenhum outro órgão ou entidade a ela vinculada, exercendo funções técnicas, gerenciais, comerciais, administrativas ou societárias.

Cajazeiras, 31 de Agosto de 2022.

RAFAELA
MARIA

MEDEIROS DE
SOUZA:07489
786401

Assinado de forma
digital por RAFAELA
MARIA MEDEIROS DE
SOUZA:07489786401
Dados: 2022.08.31
14:56:57 -03:00'



MAXI **CASA**

COMÉRCIO, CONSTRUÇÕES E SERVIÇOS LTDA.

CONSTRUINDO SONHOS, EDIFICANDO REALIZAÇÕES

ESTADO DA PARAÍBA
PREFEITURA MUNICIPAL DE CAJAZEIRAS
COMISSÃO PERMANENTE DE LICITAÇÃO



TOMADA DE PREÇOS Nº 00007/2022

OBJETO: CONTRATAÇÃO DE EMPRESA ESPECIALIZADA PARA EXECUÇÃO DO SERVIÇO DE REVITALIZAÇÃO DO CANTEIRO CENTRAL DA AV. JOSÉ AMÉRICO DE ALMEIDA, NO MUNICÍPIO DE CAJAZEIRAS - PB.

MAXICASA COMÉRCIO CONSTRUÇÕES E SERVIÇOS LTDA
CNPJ Nº 03.278.968/00001-72
INSCRIÇÃO ESTADUAL Nº 16.125.467-5
RUA GERALDO GABRIEL DA SILVA, 133 - JARDIM OÁSIS - CAJAZEIRAS - PARAÍBA

DECLARAÇÃO DE MICROEMPRESA OU DE EMPRESA DE PEQUENO PORTE

MAXICASA COMÉRCIO CONSTRUÇÕES E SERVIÇOS LTDA, inscrita no CNPJ nº 03.278.968/0001-72, Inscrição Estadual nº 16.125.467-5, estabelecida na Rua Geraldo Gabriel da Silva, nº 133 - Bairro Jardim Oásis - Cajazeiras - Paraíba, através de seu Representante Legal a Senhora **RAFAELA MARIA MEDEIROS DE SOUZA**, empresária, portadora da Carteira de Identidade - RG nº 3 148 217 SSP/PB e do CPF nº 074.897.864-01, residente e domiciliada na Rua José Leônicio da Silva, S/N - Jardim Primavera - Cajazeiras - Paraíba, DECLARA para os fins do Estabelecido no Edital de **TOMADA DE PREÇOS Nº 00007/2022** da Prefeitura Municipal de Cajazeiras/PB, declara QUE:

É microempresa ou empresa de pequeno porte, nos termos do enquadramento previsto na Lei Complementar nº 123, de 14 de dezembro de 2006, e Lei Complementar nº. 147/14, de 7 de agosto de 2014, cujos termos declaro conhecer na íntegra, estando apta, portanto, a exercer o direito de preferência no procedimento licitatório modalidade Tomada de Preços nº 00007/2022, da Prefeitura Municipal de Cajazeiras-PB.

Cajazeiras, 31 de Agosto de 2022.

RAFAELA
MARIA
MEDEIROS DE
SOUZA:07489
786401

Assinado de forma
digital por RAFAELA
MARIA MEDEIROS DE
SOUZA:07489786401
Data: 2022.08.31
14:57:06 -03'00'



CNPJ Nº 03.278.968/0001-72
RUA GERALDO GABRIEL DA SILVA, Nº 133 - JARDIM OÁSIS - CAJAZEIRAS - PARAÍBA

MAXI CASA**COMÉRCIO, CONSTRUÇÕES E SERVIÇOS LTDA.**

CONSTRUINDO SONHOS, EDIFICANDO REALIZAÇÕES

ESTADO DA PARAÍBA
PREFEITURA MUNICIPAL DE CAJAZEIRAS
COMISSÃO PERMANENTE DE LICITAÇÃO

TOMADA DE PREÇOS Nº 00007/2022

OBJETO: CONTRATAÇÃO DE EMPRESA ESPECIALIZADA PARA EXECUÇÃO DO SERVIÇO DE REVITALIZAÇÃO DO CAIXEIRO CENTRAL DA AV. JOSÉ AMÉRICO DE ALMEIDA, NO MUNICÍPIO DE CAJAZEIRAS - PB.

MAXI CASA COMÉRCIO CONSTRUÇÕES E SERVIÇOS LTDA

CNPJ Nº 03.278.968/00001-72

INSCRIÇÃO ESTADUAL Nº 16.125.467-5

RUA GERALDO GABRIEL DA SILVA, 133 - JARDIM OÁSIS - CAJAZEIRAS - PARAÍBA

DECLARAÇÃO DE ATENDIMENTO AO DECRETO Nº 7.983/2013

MAXI CASA COMÉRCIO CONSTRUÇÕES E SERVIÇOS LTDA, inscrita no CNPJ nº 03.278.968/0001-72, Inscrição Estadual nº 16.125.467-5, estabelecida na Rua Geraldo Gabriel da Silva, nº 133 - Bairro Jardim Oásis - Cajazeiras - Paraíba, através de seu Representante Legal a Senhora **RAFAELA MARIA MEDEIROS DE SOUZA**, empresária, portadora da Carteira de Identidade - RG nº 3.148.217 SSP/PB e do CPF nº 074.897.864-01, residente e domiciliada na Rua José Leúncio da Silva, S/N - Jardim Primavera - Cajazeiras - Paraíba, **DECLARA** para os fins do Estabelecido no **Edital de TOMADA DE PREÇOS Nº 00007/2022 da Prefeitura Municipal de Cajazeiras/PB**, **declara QUE:**

Cumpra as regras e os critérios para a elaboração do orçamento de referência da obra de que trata a Tomada de Preços nº 00007/2022 estabelecidos no Decreto nº 7983/2013, de 08 de abril de 2013.

Cajazeiras, 31 de Agosto de 2022.

**RAFAELA
MARIA
MEDEIROS DE
SOUZA:07489
786401**

Assinado de forma
digital por RAFAELA
MARIA MEDEIROS DE
SOUZA:07489786401
Dados: 2022.08.31
14:57:14 -03'00'



CNPJ Nº 03.278.968/0001-72
RUA GERALDO GABRIEL DA SILVA, Nº 133 - JARDIM OÁSIS - CAJAZEIRAS - PARAÍBA

MAXICASA**COMÉRCIO, CONSTRUÇÕES E SERVIÇOS LTDA.**

CONSTRUINDO SONHOS. EDIFICANDO REALIZAÇÕES

ESTADO DA PARAÍBA
PREFEITURA MUNICIPAL DE CAJAZEIRAS
COMISSÃO PERMANENTE DE LICITAÇÃO

TOMADA DE PREÇOS Nº 00007/2022

OBJETO: CONTRATAÇÃO DE EMPRESA ESPECIALIZADA PARA EXECUÇÃO DO SERVIÇO DE REVITALIZAÇÃO DO CANTINHO CENTRAL DA AV. JOSÉ AMÉRICO DE ALMEIDA, NO MUNICÍPIO DE CAJAZEIRAS - PB.

MAXICASA COMÉRCIO CONSTRUÇÕES E SERVIÇOS LTDA

CNPJ Nº 03.278.968/00001-72

INSCRIÇÃO ESTADUAL Nº 16.125.467-5

RUA GERALDO GABRIEL DA SILVA, 133 - JARDIM OÁSIS - CAJAZEIRAS - PARAÍBA

DECLARAÇÃO

MAXICASA COMÉRCIO CONSTRUÇÕES E SERVIÇOS LTDA, inscrita em CNPJ nº 03.278.968/0001-72, Inscrição Estadual nº 16.125.467-5, estabelecida na Rua Geraldo Gabriel da Silva, nº 133 - Bairro Jardim Oásis - Cajazeiras - Paraíba, através de seu Representante Legal a Senhora **RAFAELA MARIA MEDEIROS DE SOUZA**, empresária, portadora da Carteira de Identidade - RG nº 3.148.217 SSP/PB e do CPF nº 074.897.864-01, residente e domiciliada na Rua José Leônicio da Silva, S/N - Jardim Primavera - Cajazeiras - Paraíba **DECLARA** para os fins do estabelecido no Edital de **TOMADA DE PREÇOS Nº 00007/2022 da Prefeitura Municipal de Cajazeiras-PB**, em atendimento ao item: **9.1.2.1**, declara sob as penas da lei QUE:

Não está impedida de participar de licitações promovidas pela Prefeitura Municipal de Cajazeiras/PB e nem foi declarada inidônea para licitar, inexistindo até a presente data fatos impeditivos para sua habilitação no processo licitatório, Tomada de Preços nº 00007/2022 ciente da obrigatoriedade de declarar ocorrências posteriores.

Cajazeiras, 31 de Agosto de 2022.

RAFAELA
MARIA
MEDEIROS DE
SOUZA:074891
786401Assinado de forma
digital por RAFAELA
MARIA MEDEIROS
DE
SOUZA:0748978640
Data: 2022.08.31
14:56:01 -03'00'CNPJ Nº 03.278.968/0001-72
RUA GERALDO GABRIEL DA SILVA, Nº 133 - JARDIM OÁSIS - CAJAZEIRAS - PARAÍBA



SOLUÇÃO
contabilidade

Qualidade e agilidade para sua empresa

Aluisio Dantas
CRC/RN 010486/O-7

Carlos Góis
CRC/RN 010891/O-9



DECLARAÇÃO DE ENQUADRAMENTO DA EMPRESA COMO EMPRESA DE PEQUENO PORTE - EPP

DECLARO, para os fins que se fizerem necessários que a empresa **MAXICASA COMERCIO CONSTRUCOES E SERVICOS LTDA. - EPP, CNPJ. 03.278.968/0001-72 - Insc. Estadual 16.125.467-5**, com sede a RUA GERALDO GABRIEL DA SILVA, Nº 133 JARDIM OASIS - Cajazeiras/PB - 58.900-000, é enquadrada como Empresa de Pequeno Porte - EPP, se enquadrando nos Termos da Lei 173/2006, nesta condição.

Cajazeiras-PB, 22 de Julho de 2022.

ALUISIO DANTAS Assinado de forma digital
VIEIRA-02064801 por ALUISIO DANTAS
480 VIEIRA-02064801
Dados: 2022.07.22
07:52:45 -03'00'

Aluisio Dantas Vieira
Contador
CPF. 020.648.014-80
CRC-RN 010486/O-7



Av. Luiz Solano, 280 - Centro - Lucrécia/RN - CEP: 59805-000
(84) 9641-9797 | 9986-0608
solucaocontabilidadeluc@yahoo.com.br



Governo do Estado da Paraíba
Secret. de Estado de Turismo e do Desenvolvimento Econômico
Junta Comercial do Estado da Paraíba



CERTIDÃO SIMPLIFICADA

Sistema Nacional de Registro de Empresas Mercantis - SINREM

Certificamos que as informações abaixo constam dos documentos requeridos
na Junta Comercial e são válidas na data da sua expedição

Nome Empresarial: NAVICASA COMERCIO CONSTRUÇÕES E SERVIÇOS LTDA		Processo: 080201-21685			
Razão Social: Navicasa Empreendimentos					
NIRE (Sede): 25200341945	CNPJ: 03.278.968/0001-72	Data de Atto Constitutivo: 14/07/1999	Início de Atividade: 14/07/1999		
Endereço Completo: Rua GERALDO GABRIEL DA SILVA, Nº 133, TERREO TERREO, JARDIM OASIS - Cajazeiras/PB - CEP 58900-000					
Objeto Social: CONSTRUÇÃO DE EDIFÍCIOS, CORRETAGEM NA COMPRA E VENDA E AVALIAÇÃO DE IMÓVEIS, CONSTRUÇÃO DE SISTEMA DE ABASTECIMENTO DE ÁGUA E SISTEMAS DE ESGOTOS SANITÁRIOS, OBRAS DE URBANIZAÇÃO-RUAS, PRACAS E CALÇADAS, OBRAS DE FUNDACIONES, OBRAS DE TERRAPLENAGEM, COLETA DE LIXO URBANO E RURAL, COLETA DE RESÍDUOS PERIGOSOS, ATIVIDADES DE LIMPEZA, ADMINISTRAÇÃO E GESTÃO DE PESSOAL, SERVIÇOS DE PINTURA EM OBRAS DE ENGENHARIA CIVIL, INSTALAÇÃO E MANUTENÇÃO ELÉTRICA, PERFURAÇÃO E CONSTRUÇÃO DE POÇOS DE ÁGUA, SERVIÇOS DE PREPARAÇÃO DE CANTEROS DE OBRAS, OBRAS DE DRENAGEM, CONSTRUÇÃO DE INSTALAÇÕES DESPORTIVAS TAIS COMO PISTA DE COMPETIÇÃO, QUADRAS ESPORTIVAS E PISCINAS, MONTAGEM DE ESTRUTURAS METÁLICAS, FABRICAÇÃO DE ARTEFATOS DE CIMENTO PARA USO NA CONSTRUÇÃO, CONSTRUÇÃO DE RODÁVIAS, SERVIÇOS DE PINTURA PARA SINALIZAÇÃO EM PISTAS RODÁVIARIAS, FABRICAÇÃO DE PRODUTOS DO REFINO DE PETRÓLEO, CONSTRUÇÃO DE PONTES, OBRAS DE ACÚDES, CONSTRUÇÃO DE BARRAGENS, LOCAÇÃO DE MEIOS DE TRANSPORTE, EXCETO AUTOMÓVEIS SEM CONDUTOR, LOCAÇÃO DE AUTOMÓVEIS SEM CONDUTOR, LOCAÇÃO DE MÁQUINAS E EQUIPAMENTOS PARA CONSTRUÇÃO SEM OPERADOR, EXCETO ANDAIMES					
Capital Social: R\$ 350.000,00 (trezentos e cinquenta mil reais); Capital Integralizado: R\$ 350.000,00 (trezentos e cinquenta mil reais);		Parte: EPP (Empresa de Pequeno Porte)	Prazo de Duração: Indeterminado		
Dados do Sócio	CPF/CNPJ	Participação no capital	Espécie de ação	Administrador	Término do mandato
Nome: RAFAELA MARIA MEDEIROS DE SOUZA	074.897.864-01	R\$ 350.000,00	Sócio	S	Indeterminado
Dados do Administrador	CPF	Término do mandato			
Nome: RAFAELA MARIA MEDEIROS DE SOUZA	074.897.864-01	Indeterminado			
Último Arquivamento	Número	Atos/Eventos	Situação		
Data: 23/05/2022	20220662524	223 / 223 - BALANÇO	ATIVA Status: SEM STATUS		

Esta certidão foi emitida automaticamente em 25/07/2022, às 09:21:06 (horário de Brasília).
Se impressa, verificar sua autenticidade no <https://www.redesim.pb.gov.br>, com o código **ASLNJ2UG**.



PBC20131685

Maria de Fátima Ventura Viana
Escritório Geral



MAXICASA

COMÉRCIO, CONSTRUÇÕES E SERVIÇOS LTDA.

CONSTRUINDO SONHOS. EDIFICANDO REALIZAÇÕES

ESTADO DA PARAÍBA
PREFEITURA MUNICIPAL DE CAJAZEIRAS
COMISSÃO PERMANENTE DE LICITAÇÃO



TOMADA DE PREÇOS Nº 00007/2022

OBJETO: CONTRATAÇÃO DE EMPRESA ESPECIALIZADA PARA EXECUÇÃO DO SERVIÇO DE REVITALIZAÇÃO DO CANTEIRO CENTRAL DA AV. JOSÉ AMÉRICO DE ALMEIDA, NO MUNICÍPIO DE CAJAZEIRAS - PB.

MAXICASA COMÉRCIO CONSTRUÇÕES E SERVIÇOS LTDA
CNPJ Nº 03.278.968/0001-72
INSCRIÇÃO ESTADUAL Nº 16.125.467-5
RUA GERALDO GABRIEL DA SILVA, 133 - JARDIM OÁSIS - CAJAZEIRAS - PARAÍBA

TERMO DE ENCERRAMENTO DOS DOCUMENTOS DE HABILITAÇÃO

MAXICASA COMÉRCIO CONSTRUÇÕES E SERVIÇOS LTDA, inscrita no CNPJ nº 03.278.968/0001-72, Inscrição Estadual nº 16.125.467-5, estabelecida na Rua Geraldo Gabriel da Silva, nº 133 - Bairro Jardim Oásis - Cajazeiras - Paraíba, através de seu Representante Legal a Senhora **RAFAELA MARIA MEDEIROS DE SOUZA**, empresária, portadora da Carteira de Identidade - RG nº 3.148.217 SSP/PB e do CPF nº 074.897.864-01, residente e domiciliada na Rua José Leônicio da Silva, 57N - Jardim Primavera - Cajazeiras - Paraíba. **VEM ENCERRAR ESTE CADERNO DE DOCUMENTOS DE HABILITAÇÃO DA TOMADA DE PREÇOS Nº 00007/2022 CUJO OBJETO É A CONTRATAÇÃO DE EMPRESA ESPECIALIZADA PARA EXECUÇÃO DO SERVIÇO DE REVITALIZAÇÃO DO CANTEIRO CENTRAL DA AV. JOSÉ AMÉRICO DE ALMEIDA, NO MUNICÍPIO DE CAJAZEIRAS - PB. CONTENDO ESTE CADERNO DE HABILITAÇÃO, 15 FOLHAS, 15 PÁGINAS.**

NUMERADAS DE 1 A 15 FOLHAS

Cajazeiras, 31 de Agosto de 2022.

RAFAELA
MÁRIA
MEDEIROS DE
SOUZA: 07489
786401

Assinado de forma
digital por RAFAELA
MÁRIA MEDEIROS DE
SOUZA: 07489786401
Data: 2022.08.31
14:56:33 -03'00'

Handwritten signature and stamp of MAXICASA COMÉRCIO, CONSTRUÇÕES E SERVIÇOS LTDA. The stamp includes the date 18/11/22 and the word VISTO.

CNPJ Nº 03.278.968/0001-72
RUA GERALDO GABRIEL DA SILVA, Nº 133 - JARDIM OÁSIS - CAJAZEIRAS - PARAÍBA