

MAXICASA

COMÉRCIO, CONSTRUÇÕES E SERVIÇOS LTDA.

CONSTRUINDO SONHOS, EDIFICANDO REALIZAÇÕES

ESTADO DA PARAÍBA
PREFEITURA MUNICIPAL DE CAJAZEIRAS
COMISSÃO PERMANENTE DE LICITAÇÃO

TOMADA DE PREÇOS Nº 00003/2022

OBJETO: CONTRATAÇÃO DE EMPRESA DO RAMO DE ENGENHARIA CIVIL PARA A EXECUÇÃO DOS SERVIÇOS DE REFORMA E AMPLIAÇÃO DA ESCOLA MATIAS ROLIM NO MUNICÍPIO DE CAJAZEIRAS - PB

MAXICASA COMÉRCIO CONSTRUÇÕES E SERVIÇOS LTDA

CNPJ Nº 03.278.968/00001-72

INSCRIÇÃO ESTADUAL Nº 16.125.467-5

RUA GERALDO GABRIEL DA SILVA, 133 - JARDIM OÁSIS - CAJAZEIRAS - PARAÍBA



DOCUMENTOS DE HABILITAÇÃO

Cajazeiras, 25 de Maio de 2022.

CNPJ Nº 03.278.968/0001-72

RUA GERALDO GABRIEL DA SILVA, Nº 133 - JARDIM OÁSIS - CAJAZEIRAS - PARAÍBA



COMÉRCIO, CONSTRUÇÕES E SERVIÇOS LTDA.

CONSTRUINDO SONHOS EDIFICANDO REALIZAÇÕES

ESTADO DA PARAÍBA
PREFEITURA MUNICIPAL DE CAJAZEIRAS
COMISSÃO PERMANENTE DE LICITAÇÃO



TOMADA DE PREÇOS Nº 00003/2022

OBJETO: CONTRATAÇÃO DE EMPRESA DO RAMO DE ENGENHARIA CIVIL PARA A EXECUÇÃO DOS SERVIÇOS DE REFORMA E AMPLIAÇÃO DA ESCOLA MATIAS ROLIM NO MUNICÍPIO DE CAJAZEIRAS - PB.

MAXICASA COMÉRCIO CONSTRUÇÕES E SERVIÇOS LTDA
CNPJ Nº 03.278.968/0001-72
INSCRIÇÃO ESTADUAL Nº 16.125.467-5
RUA GERALDO GABRIEL DA SILVA, 133 - JARDIM OÁSIS - CAJAZEIRAS - PARAÍBA

TERMO DE ABERTURA DOS DOCUMENTOS DE HABILITAÇÃO

MAXICASA COMÉRCIO CONSTRUÇÕES E SERVIÇOS LTDA, inscrita em CNPJ nº 03.278.968/0001-72, Inscrição Estadual nº 16.125.467-5, estabelecida na Rua Geraldo Gabriel da Silva, nº 133 - Bairro Jardim Oásis - Cajazeiras - Paraíba, através de seu Representante Legal a Senhora **RAFAELA MARIA MEDEIROS DE SOUZA**, empresária, portadora da Carteira de Identidade - RG nº 3.148.217 SSP/PB e do CPF nº 074.897.864-01, residente e domiciliada na Rua José Leônidas da Silva, S/N - Jardim Primavera - Cajazeiras - Paraíba, VEM ABRIR ESTE CADERNO DE DOCUMENTOS DE HABILITAÇÃO DA TOMADA DE PREÇOS Nº 00003/2022 CUJO OBJETO É A CONTRATAÇÃO DE EMPRESA DO RAMO DE ENGENHARIA CIVIL PARA A EXECUÇÃO DOS SERVIÇOS DE REFORMA E AMPLIAÇÃO DA ESCOLA MATIAS ROLIM NO MUNICÍPIO DE CAJAZEIRAS - PB. CONTENDO ESTE CADERNO DE HABILITAÇÃO, 212 PÁGINAS

NUMERADAS DE 1 A 212

Cajazeiras/PB, 24 de Maio de 2022.

RAFAELA MARIA MEDEIROS DE SOUZA: 07489786401
Assinado de forma digital por RAFAELA MARIA MEDEIROS DE SOUZA: 07489786401
Dados: 2022.05.24 08:52:06 -03'00'



CNPJ Nº 03.278.968/0001-72
RUA GERALDO GABRIEL DA SILVA, Nº 133 - JARDIM OÁSIS - CAJAZEIRAS - PARAÍBA



ESTADO DA PARAIBA
PREFEITURA MUNICIPAL DE CAJAZEIRAS
COMISSÃO PERMANENTE DE LICITAÇÃO



CERTIFICADO DE INSCRIÇÃO DE FORNECEDORES E PRESTADORES DE SERVIÇOS

INSCRIÇÃO Nº	01.278.983/001-72	NOME	MAQUINASA COMERCIO CONSTRUCOES E SERVICOS LTDA - ME
ENDEREÇO	R. GENERAL GABRIEL DA SILVA		
CNPJ	07.949.870/0001-10	CIDADE	CAJAZEIRAS
RAZÃO SOCIAL	JARDIM CASSI	UF	PB
INSCRIÇÃO	167554878	INSCRIÇÃO ESTADUAL	167554878
ATIVIDADE	41.20-4-00 - Construção de edifícios		
DESCR. DE SERVIÇOS	CONSTRUCOES CONSTRUCOES PARIS E PEÇAS PARA VEICULOS E MAQUINAS PESADAS REVISÃO E LOCAÇÃO DE VEICULOS E MAQUINAS PESADAS SERVICOS TECNICOS ESPECIALIZADOS		
VALIDADE	180 (cento e oitenta) dias		

Adauto José Fernandes Ribeiro
 ADAUTO JOSÉ FERNANDES RIBEIRO
 SECRETÁRIO DE LICITAÇÃO



Confira os dados do ato em: <https://sibcdigital.tjpb.jus.br/ou/ConsultarDocumento> em: <https://sibcdigital.tjpb.jus.br/ou/ConsultarDocumento> ou pelo número de protocolo 1420040298471948254-1



CARTÓRIO

Autenticação Digital Código: 54142304232471948254-1
 Data: 20/04/2022 15:38:26
 Valor Total do Ato: R\$ 5,02
 Selo Digital Tipo Normal C: AMX56248-LIVEO:



02.82874

Cartório Azevedo Bastos
 Av. Presidente Epitácio Pessoa - 1346
 Bairro dos Coelhos, João Pessoa - PB
 CEP: 53084-000
 Fone: (33) 3242-2000
 E-mail: cajazeiras@azevedobastos.com.br
<http://www.azevedobastos.com.br>



TJPB



REPÚBLICA FEDERATIVA DO BRASIL
ESTADO DA PARAÍBA
CARTÓRIO AZEVEDO BASTOS
FUNDAÇÃO EM 1828

PRIMEIRO REGISTRO CIVIL DE NASCIMENTO E ÓBITOS E PRIVATIVO DE CASAMENTOS, INTERDIÇÕES E TUTELAS DA COMARCA DE JOÃO PESSOA

Av. Epitácio Pessoa, 1145 Bairro dos Estados 58030-410, João Pessoa PB
Tel. (83) 3244-5404 / Fax (83) 3244-5484
http://www.azevedobastos.net.br
E-mail: cartorio@azevedobastos.net.br



DECLARAÇÃO DE SERVIÇO DE AUTENTICAÇÃO DIGITAL

O Bel. Valber Azevedo de Miranda Cavalcanti, Oficial do Primeiro Registro Civil de Nascimento e Óbitos e Privativo de Casamentos, Interdições e Tutelas com atribuição de autenticar e reconhecer firmas da Comarca de João Pessoa Capital do Estado da Paraíba, em virtude de Lei, etc

DECLARO ainda que, para garantir transparência e segurança jurídica de todos os atos onerosos da atividade Notarial e Registral no Estado da Paraíba, foi instituído pela Lei Nº 10.132, de 06 de novembro de 2013, a aplicação obrigatória de um Selo Digital de Fiscalização Extrajudicial em todos os atos de notas e registro, composto de um código único (por exemplo: Selo Digital: ABCF2345-X1X2) e dessa forma, cada autenticação processada pela nossa Serventia pode ser verificada e confirmada tantas vezes quanto for necessário através do site do Tribunal de Justiça do Estado da Paraíba, endereço: <http://www.tjpb.jus.br/selo-digital/>

A autenticação digital do documento faz prova de que, na data e hora em que ela foi realizada, a empresa MAXICASA COMERCIO CONSTRUCOES E SERVICOS LTDA tinha posse de um documento com as mesmas características que foram reproduzidas na cópia autenticada, sendo a empresa MAXICASA COMERCIO CONSTRUCOES E SERVICOS LTDA a responsável, única e exclusiva, pela idoneidade do documento apresentado a este Cartório.

Nesse sentido, declaro que a MAXICASA COMERCIO CONSTRUCOES E SERVICOS LTDA assumiu, nos termos do artigo 8º, §1º, do Decreto nº 10.278/2020, que regulamentou o artigo 3º, inciso X, da Lei Federal nº 13.874/2019 e o artigo 2º-A da Lei Federal 12.682/2012, a responsabilidade pelo processo de digitalização dos documentos físicos, garantindo perante este Cartório e terceiros, a sua autenticidade e integridade.

De acordo com o disposto no artigo 2º-A, §7º, da Lei Federal nº 12.682/2012, o documento em questão, identificado individualmente em cada Código de Autenticação Digital ou na ordem sequencial, poderá ser reproduzido em papel ou em qualquer outro meio físico.

Esta DECLARAÇÃO foi emitida em 24/05/2022 08:45:47 (hora local) através do sistema de autenticação digital do Cartório Azevedo Bastos, de acordo com o Art. 1º, 10º e seus §§ 1º e 2º da MP 2200/2001, como também, o documento eletrônico autenticado contendo o Certificado Digital do titular do Cartório Azevedo Bastos, poderá ser acessado diretamente a empresa MAXICASA COMERCIO CONSTRUCOES E SERVICOS LTDA ou ao Cartório pelo endereço de e-mail autentica@azevedobastos.net.br Para informações mais detalhadas deste ato, acesse o site <https://autdigital.azevedobastos.net.br> e informe o Código de Autenticação Digital.

Esta Declaração é válida por tempo indeterminado e está disponível para consulta em nosso site.

Código de Autenticação Digital: 54142004228471948254-1

Legislações Vigentes: Lei Federal nº 6.935/84, Lei Federal nº 10.406/2002, Medida Provisória nº 2.200/2001, Lei Federal nº 13.165/2015, Lei Estadual nº 8.721/2008, Lei Estadual nº 10.132/2013, Provimento CGJ N° 003/2014 e Provimento CNJ N° 106/2020.

O/la(s) a(s) verdade, dou fe

CHAVE DIGITAL

00005b1d734fd84f067f2d69fe5bc06b463814412f2ccc92fed13a6260b9a407dc570f38a32686fc206f713eeah747a13f32728e184ba733a7cd5aad59118be9d3c2e8d31bd9336ed25b8162ae18782



Presidência da República
Casa Civil
Medida Provisória Nº 2.200-2
de 24 de agosto de 2001



MAXICASA

COMÉRCIO, CONSTRUÇÕES E SERVIÇOS LTDA.

CONSTRUINDO SONHOS. EDIFICANDO REALIZAÇÕES

ESTADO DA PARAÍBA
PREFEITURA MUNICIPAL DE CAJAZEIRAS
COMISSÃO PERMANENTE DE LICITAÇÃO



TOMADA DE PREÇOS Nº 00103/2022

OBJETO: CONTRATAÇÃO DE EMPRESA DO RAMO DE ENGENHARIA CIVIL PARA A EXECUÇÃO DOS SERVIÇOS DE REFORMA E AMPLIAÇÃO DA ESCOLA MATIAS ROLIM NO MUNICÍPIO DE CAJAZEIRAS - PB.

MAXICASA COMÉRCIO CONSTRUÇÕES E SERVIÇOS LTDA

CNPJ Nº 03.278.968/0001-72

INSCRIÇÃO ESTADUAL Nº 16.125.467-5

RUA GERALDO GABRIEL DA SILVA, 133 - JARDIM OÁSIS - CAJAZEIRAS - PARAÍBA

HABILITAÇÃO

JURÍDICA

Cajazeiras, 25 de Maio de 2022.

CNPJ Nº 03.278.968/0001-72

RUA GERALDO GABRIEL DA SILVA, Nº 133 - JARDIM OÁSIS - CAJAZEIRAS - PARAÍBA





ALTERAÇÃO CONTRATUAL Nº 07

RAFAELA MARIA MEDEIROS DE SOUZA, brasileira, solteira, nascida em 29/05/1989, empresária, natural de Cajazeiras-PB, portadora da Cédula de Identidade com o RG sob o nº 3.148.217-SSP/PB, e inscrita no Cadastro Nacional de Pessoas Físicas - CNPF (ME) sob o nº 074.897.864-01, residente e domiciliada na Rua José Leônicio da Silva, 5/N, Jardim Oásis, CEP. 58.900-000, Cajazeiras-PB.

CARLOS CLAUDIO PIRES MOREIRA, brasileiro, divorciado, nascido em 20/12/1966, empresário, natural de Sousa-PB, portador da Cédula de Identidade com o RG sob o nº 1.013.228 - SSP-PB, inscrito no Cadastro Nacional de Pessoas Físicas - CNPF (ME) sob o nº 504.570.304-00, residente e domiciliado na Rua José de Sousa Maciel, 431 - Apto. nº 401, Jardim Oásis, CEP. 58.900-000, Cajazeiras-PB.

Únicos sócios da sociedade empresária sob a forma de sociedade empresária limitada, sob a denominação social de **MAXICASA COMÉRCIO, CONSTRUÇÕES E SERVIÇOS LTDA**, com sede na Rua Geraldo Gabriel da Silva, 133 - Terceira - Bairro Jardim Oásis, na cidade de Cajazeiras - Estado da Paraíba, CEP. 58.900-000, sob o NIRE 25200341945, registro em 14 de julho de 1999, inscrita no cadastro nacional de pessoa jurídica - CNPJ sob o nº 03.278.968/0001-72. **RESOLVEM**, por este instrumento de alteração contratual particular de perfeito e comum acordo e na melhor forma de direito, nos termos da Lei nº 10.406 de 10 de janeiro de 2002, assim, alterar o Contrato Social e Aditivos:

CLÁUSULA 1ª - DA RETIRADA DE SÓCIOS

DA RETIRADA DE SÓCIO - O sócio **CARLOS CLAUDIO PIRES MOREIRA**, qualificação no preâmbulo, retira-se, neste ato da sociedade, cedendo e transferindo por venda suas 3.000 (três mil) quotas de capital na sociedade, para a sócia **RAFAELA MARIA MEDEIROS DE SOUZA**.





§ Único - O sócio **CARLOS CLAUDIO PIRES MOREIRA**, que ora retira-se da sociedade declara haver recebido pela cessão e transferência das quotas, neste ato, a quantia de R\$ 3.000,00 (três mil reais) da sócia **RAFAELA MARIA MEDEIROS DE SOUZA**.

Declara também haver recebido todos os seus direitos e haveres perante a sociedade, nada mais tendo a reclamar, seja a que título for, nem doscessionários nem da sociedade, dando lhes plena, legal, geral e irrevogável quitação.

CLAUSULA 2ª - DO CAPITAL SOCIAL

O capital social de R\$ 350.000,00 (trezentos e cinquenta mil reais), representado por 350.000 (trezentos e cinquenta mil) quotas de valor nominal de R\$ 1,00 (um real) cada uma, totalmente integralizado em moeda corrente do país, fica distribuído da seguinte forma:

a) A sócia **RAFAELA MARIA MEDEIROS DE SOUZA**, fartamente supra qualificada, fica com 350.000 (trezentos e cinquenta mil) quotas de valor nominal R\$ 1,00 (um real) cada uma, no valor total de R\$ 350.000,00 (trezentos e cinquenta mil reais), já totalmente integralizado em moeda corrente nacional o que representa 100% (cem por cento) do capital social da empresa.

PARÁGRAFO 1º:

A responsabilidade de cada sócio é restrita ao valor de suas quotas, mas todos respondem solidariamente pela integralização do capital social, conforme previsto no art. 1.052 do CC, da Lei nº. 10.406/02.

CLAUSULA 3ª - DA RATIFICAÇÃO

Os sócios ratificam em todos os termos, todas as demais cláusulas e condições de seu Contrato Social e Alterações contratuais, não



expressamente modificados por este instrumento de **Alteração Contratual nº 07**, o qual fará parte integrante daquele documento.

CLÁUSULA 4ª - DA CONSOLIDAÇÃO DO CONTRATO SOCIAL

À vista da modificação ora ajustada, consolida-se o Contrato Social e Alterações Contratuais, com a seguinte redação:



CONTRATO SOCIAL CONSOLIDADO
MAXICASA COMÉRCIO, CONSTRUÇÕES E SERVIÇOS LTDA
CNPJ. 03.278.968/0001-72

RAFAELA MARIA MEDEIROS DE SOUZA, brasileira, solteira, nascida em 29/05/1989, empresária, natural de Cajazeiras-PB, portadora da Cédula de Identidade com o RG sob o nº 3.148.217-SSP/PB, e inscrita no Cadastro Nacional de Pessoas Físicas CNPF (ME) sob o nº 074.897.864-01, residente e domiciliada na Rua José Leônico da Silva, S/N, Jardim Oásis, CEP. 58.900-000, Cajazeiras-PB.

Única sócia da Sociedade Limitada Unipessoal sob a denominação social de **MAXICASA COMÉRCIO, CONSTRUÇÕES E SERVIÇOS LTDA**, com sede à Rua Geraldo Gabriel da Silva, 133 Térreo - Bairro Jardim Oásis, na cidade de Cajazeiras - Estado da Paraíba, CEP. 58.900-000, registrado na Junta Comercial do Estado da Paraíba - JUCEP, sob o NIRE **25200341945**, registro em 14 de julho de 1999, inscrita no cadastro nacional de pessoa jurídica - CNPJ sob o nº **03.278.968/0001-72**. RESOLVE, por este instrumento de alteração contratual particular de perfeito e comum acordo e na melhor forma de direito, nos termos da Lei nº 10.406 de 10 de janeiro de 2002, assim, consolidar o Contrato Social e Aditivos:

CLÁUSULA 1ª - DA DENOMINAÇÃO SOCIAL E SEDE.

A sociedade gira sob a denominação social de **MAXICASA COMÉRCIO, CONSTRUÇÕES E SERVIÇOS LTDA**, e tem sede à Rua Geraldo Gabriel



da Silva, 133 - Térreo - Bairro Jardim Cásis, na cidade de Cajazeiras - Estado da Paraíba, CEP. 58.900-000.

CLÁUSULA 2ª - DO OBJETO SOCIAL.

DO OBJETO DA SOCIEDADE - O Objeto social da sociedade é a construção civil e prestação de serviços, tais como:

CONSTRUÇÃO DE EDIFÍCIOS - CASAS RESIDENCIAIS E PREDÍOS COMERCIAIS, CONSTRUÇÃO DE SISTEMA DE ABASTECIMENTO DE ÁGUA, E SISTEMAS DE ESGOTOS SANITÁRIOS, OBRAS DE URBANIZAÇÃO - RUAS, PRACAS E CALÇADAS, OBRAS DE FUNDAÇÕES, OBRAS DE TERRAPLENAGEM, COLETA DE RESÍDUOS NÃO PERIGOSOS, COLETA DE RESÍDUOS PERIGOSOS, ATIVIDADES DE LIMPEZA, SERVIÇOS DE PINTURA EM OBRAS DE ENGENHARIA CIVIL, INSTALAÇÃO E MANUTENÇÃO ELÉTRICA, PERFURAÇÃO E CONSTRUÇÃO DE POÇOS DE ÁGUA, SERVIÇOS DE PREPARAÇÃO DE CANTEIROS DE OBRAS, OBRAS DE DRENAGEM, CONSTRUÇÃO DE INSTALAÇÕES DESPORTIVAS TAIS COMO PISTA DE COMPETIÇÃO, QUADRAS ESPORTIVAS E PISCINAS, MONTAGEM DE ESTRUTURAS METÁLICAS, FABRICAÇÃO DE ARTEFATOS DE CIMENTO PARA USO NA CONSTRUÇÃO, CONSTRUÇÃO DE RODOVIAS, SERVIÇOS DE PINTURA PARA SINALIZAÇÃO EM PISTAS RODOVIARIAS, FABRICAÇÃO DE PRODUTOS DO REFINO DE PETRÓLEO, CONSTRUÇÃO DE PONTES, OBRAS DE ACUDES, CONSTRUÇÃO DE BARRAGENS, LOCAÇÃO DE MEIOS DE TRANSPORTE, EXCETO AUTOMÓVEIS, SEM CONDUTOR, LOCAÇÃO DE AUTOMÓVEIS SEM CONDUTOR, LOCAÇÃO DE MÁQUINAS E EQUIPAMENTOS PARA CONSTRUÇÃO SEM OPERADOR, EXCETO ANDAIMES.

CLÁUSULA 3ª - DO CAPITAL SOCIAL

O capital social da sociedade limitada unipessoal é de R\$ 350.000,00 (trezentos e cinquenta mil reais), representado por 350.000 (trezentos e cinquenta mil) quotas de valor nominal de R\$ 1,00 (um real) cada uma, totalmente integralizado em moeda corrente do país, fica distribuído da seguinte forma:

a) A sócia **RAFAELA MARIA MEDEIROS DE SOUZA**,idamente supra qualificada, com 350.000 (trezentos e cinquenta mil) quotas de valor nominal R\$ 1,00 (um real) cada uma, no valor total de R\$ 350.000,00 (trezentos e cinquenta mil reais),





já totalmente integralizado em moeda corrente nacional que representa 100% (cem por cento) do capital social da empresa.

PARÁGRAFO 1º - A responsabilidade de cada sócio é restrita ao valor de suas quotas, mas todos respondem solidariamente pela integralização do capital social. (Art. 1.052 do Código Civil - Lei. 10.406/02).

CLÁUSULA 4ª - PRAZO DE DURAÇÃO DA SOCIEDADE.

A sociedade iniciou suas atividades em **14 de julho de 1999** e seu prazo de duração da sociedade será por tempo indeterminado.

CLÁUSULA 5ª - DA RESPONSABILIDADES DO SÓCIO.

A responsabilidade do sócio é restrita ao valor de suas quotas.

CLÁUSULA 6ª - DA ADMINISTRAÇÃO E USO DO NOME EMPRESARIAL

A administração da sociedade cabe a sócia **RAFAELA MARIA MEDEIROS DE SOUZA** a qual será denominada administradora, com os poderes e atribuições administrativas tais como: Contratar com órgãos públicos e privados; representar a sociedade em licitações; admitir e demitir empregados; gerir receitas e despesas; requerer e assinar todos e qualquer documentos com a Receita Federal e Estadual, órgãos Federais e Estaduais; gerir contas bancárias e assinar todas as demonstrações contábeis; balanço patrimonial, balancetes; autorizado o uso do nome empresarial, vedado, no entanto, em atividades estranhas ao interesse social da sociedade ou assumir obrigações seja em favor de qualquer dos quotistas ou de terceiros, bem como onerar ou alienar bens imóveis da sociedade, sem autorização do outro(a) sócio(a).

CLÁUSULA 7ª - DA DECLARAÇÃO DE DESIMPEDIMENTO

O(s) Administrador (a) (es) declara(m), sob as penas da lei, de que está(ão) **desimpedido(a) (s)** de exercer a administração da sociedade, por lei especial, ou em virtude de condenação criminal,

X





ou por se encontrar(em) sob os efeitos dela, a pena que ainda que temporariamente, o acesso a cargos públicos; ou crime falimentar, de prevaricação, peita ou suborno, concussão, peculato, ou contra a economia popular, contra o sistema financeiro nacional, contra normas de defesa da concorrência, contra as relações de consumo, té pública, ou a propriedade.

CLÁUSULA 8ª - DA RETIRADA "PRO - LABORE"

O sócio poderá, de comum acordo, fixar uma retirada mensal pelo exercício da administração, a título de "pró-labore", observadas as disposições regulamentares pertinentes.

CLÁUSULA 9ª - DO TÉRMINO DO EXERCÍCIO SOCIAL E DOS LUCROS E/OU PREJUÍZOS

Ao término de cada exercício social, em 31 de dezembro, haverá por parte dos sócios quotistas a elaboração do inventário, do balanço patrimonial e do balanço de resultado econômico, cabendo aos sócios, na proporção de suas quotas, os lucros e/ou perdas apurados.

CLÁUSULA 10ª - DA CESSÃO DE QUOTAS

As quotas são indivisíveis e não poderão ser cedidas ou transferidas a terceiros sem o consentimento do outro sócio, a quem fica assegurado, em igualdade de condições e preço direito de preferência para a sua aquisição se postas à venda, formalizando, se realizada a cessão delas, a alteração contratual pertinente.

CLÁUSULA 11ª - DELIBERAÇÕES SOCIAIS

As deliberações dos sócios, obedecido ao disposto no art. 1010 do Código Civil/2002, serão tomadas em reunião ou em assembleia, conforme previsto no contrato social, devendo ser convocadas pelos administradores nos casos previstos em lei ou no contrato.

§ Único - A reunião ou assembleia tornam-se dispensáveis quando todos os sócios decidirem por escrito, através de alteração contratual, sobre a matéria que seria objeto delas.





CLÁUSULA 12ª - DAS FILIAIS E OUTRAS DEPENDÊNCIAS

A sociedade poderá a qualquer tempo, abrir ou fechar filial ou outra dependência, mediante alteração contratual assinada por todos os sócios.

CLÁUSULA 13ª - DISSOLUÇÃO DA SOCIEDADE

Falecendo ou interditado qualquer sócio, a inabilitação e qualquer outra situação que implique em dissolução da sociedade, permitirão ao(s) sócio(s) remanescente(s) a continuidade da empresa e suas atividades com os herdeiros, sucessores e o incapaz ou admitir(em) novo(s) sócio(s). Não sendo possível ou inexistindo interesse destes ou do(s) sócio(s) remanescente(s), o valor de seus haveres será apurado e liquidado com base na situação patrimonial da sociedade, à data da resolução, verificada em balanço especialmente levantado.

§ Único - O mesmo procedimento será adotado em outros casos em que a sociedade se resolva em relação a seu sócio.

CLÁUSULA 14ª - DA REALIZAÇÃO DA ASSEMBLÉIA

Nos quatro meses seguintes ao término do exercício social, os sócios deliberarão sobre as contas e designarão administrador(es) quando for o caso. (Artigos 1.071 e 1.072, Parag. 2.º e Art. 1.078, CC/2002).

CLÁUSULA 15ª - DA RESOLUÇÃO DA SOCIEDADE EM RELAÇÃO A SÓCIOS MINORITÁRIOS

Ressalvado o disposto no art. 1.030 do Código Civil/2002, quando a maioria dos sócios, representativa de mais da metade do capital social, entender que um ou mais sócios estão pondo em risco a continuidade da empresa, em virtude de atos de inequívoca gravidade, poderá excluí-los da sociedade, mediante alteração do contrato social, desde que prevista neste a exclusão por justa causa.

§ Único - A exclusão somente poderá ser determinada em reunião especialmente convocada para esse fim, ciente o acusado em tempo

X



hábil para permitir seu comparecimento e o exercício do direito de defesa.

§ Único - Cópia da Ata, autenticada pelos administradores ou pela mesa, será, nos 20 dias subsequentes à reunião, apresentada à Junta Comercial para arquivamento.



CLÁUSULA 16ª - DO FORO

Fica eleito o foro desta Comarca de Cajazeiras - PB, para o exercício e o cumprimento dos direitos e obrigações resultantes deste contrato.

E, estando os sócios justos e contratados assinam este instrumento.

Cajazeiras - PB, 28 de setembro de 2021.

ASSINATURAS/NOMES DOS SÓCIOS:

CARLOS CLAUDIO PIRES MOREIRA
sócio

RAFAELA MARIA MEDEIROS DE SOUZA
SÓCIA-ADMINISTRADORA





ASSINATURA ELETRÔNICA

Certificamos que o ato da empresa MAXICASA COMERCIO CONSTRUÇÕES E SERVIÇOS LTDA consta assinado digitalmente por:

IDENTIFICAÇÃO DO(S) ASSINANTE(S)	
CPF/CNPJ	Nome
07489786401	RAFAELA MARIA MEDEIROS DE SOUZA
50451030400	CARLOS CLAUDIO PIRES MOREIRA



CERTIFICADO DE REGISTRO EM 07/10/2021 09:58 SOB Nº 20211775599.
 PROTOCOLO: 211775599 DE 05/10/2021.
 CÓDIGO DE VERIFICAÇÃO 12107446407. CNPJ DA EMPRESA 0297496800177.
 NIRE 25200341345 com situação em Regular em 20/09/2021
 MAXICASA COMERCIO CONSTRUÇÕES E SERVIÇOS LTDA

MARIA DE FÁTIMA VENTURA VERNONCIE
 SECRETÁRIA-GERAL
www.zedocao.pb.gov.br



[Handwritten signature]



CASTRO AZEVEDO BASTOS FÓRUM DE REGISTRO CIVIL DAS PESSOAS NATURAS
TOMAS DE AQUINO DE MORAES - CALZEIRAS - PA - 06.034

Autenticação Digital
De acordo com as artigos 1º, 9º e 30º do Art. Vº do Lei Federal nº 8.950/94 e Art. 4º do Art. 6º do Lei Estadual 5.724/2006 autorizada a impressão em papel digitalizado, reprodução fiel do documento original e validade com o original, o original, o original. Data de Autenticação: 5414280320198566876-4; Data: 20/03/2020 11:13:07

Selo Digital de Fixação Tipo Normal C: AJW6245-ONU, Valor Total do Atx: R\$ 4,56
Cópia de dados do ato em: <http://selodigital@pb.jus.br>



VALIDA EM TODOS OS TERREIROS NACIONAIS

REGISTRO 3148217

RAFAELA MARIA MACHINHOS DE SOUZA

Francisco Carlos de Souza

Francieleide Medeiros de Lira Souza

Cajazeiras-PB. 29.05.1989.

Cart. Matr. No 10.001. fls. 052. Liv-A-5

art, Cajazeiras-PB.

1

Handwritten number 4

Handwritten signature



CANTORIO AZEVEDO BASTOS F18900 DE REGISTRO CIVIL DAS PESSOAS NATURAS

Autenticação Digital

Cód. Autenticação: 54142003281100000878-3; Data: 20/03/2020 11:13:07

Valor Total do Atto: R\$ 4,50

Verifique os dados em: <https://verificador.dig.br>

REPÚBLICA FEDERATIVA DO BRASIL
ESTADO DA PARAÍBA
CARTÓRIO AZEVEDO BASTOS
FUNDADO EM 1888

PRIMEIRO REGISTRO CIVIL DE NASCIMENTO E ÓBITOS E PRIVATIVO DE CASAMENTOS, INTERDIÇÕES E TUTELAS DA COMARCA DE JOÃO PESSOA

Av. Epitácio Pessoa, 1145 Bairro dos Estados 58030-00, João Pessoa PB
Tel.: (83) 3244-5404 / Fax: (83) 3244-5484
http://www.azevedobastos.net.br
E-mail: cartorio@azevedobastos.net.br



DECLARAÇÃO DE SERVIÇO DE AUTENTICAÇÃO DIGITAL

O Sr. Volber Azevedo de Miranda Cavalcanti, Oficial do Primeiro Registro Civil de Nascimento e Óbitos e Privativo de Casamentos, Interdições e Tutelas com atribuição de autenticar e reconhecer firmas da Comarca de João Pessoa Capital do Estado da Paraíba, em virtude da Lei, etc...

DECLARO ainda que, para garantir transparência e segurança jurídica de todas as atos oriundos da atividade Notarial e Registral no Estado da Paraíba, foi instituído pela Lei Nº 10.132, de 06 de novembro de 2013, a aplicação obrigatória de um Selo Digital de Fiscalização Extrajudicial em todos os atos de notas e registros, compostos de um código único (por exemplo: Selo Digital ABC12345-X1X2) e dessa forma, cada autenticação processada pela nossa Serventia pode ser verificada e confirmada tantas vezes quanto for necessário através do site do Tribunal de Justiça do Estado da Paraíba, endereço <https://portal.tjpb.jus.br/selo-digital>

A autenticação digital do documento faz prova de que, na data e hora em que ela foi realizada, a empresa MAXICASA COMERCIO CONSTRUÇÕES E SERVIÇOS LTDA tinha posse de um documento com as mesmas características que foram reproduzidas na cópia autenticada sendo da empresa MAXICASA COMERCIO CONSTRUÇÕES E SERVIÇOS LTDA a responsabilidade, única e exclusiva, pela idoneidade do documento apresentado a este Cartório.

Nessa senda, declaro que a MAXICASA COMERCIO CONSTRUÇÕES E SERVIÇOS LTDA assumiu nos termos do artigo 8º, §1º, do Decreto nº 10.278/2020, que regulamentou o artigo 3º, inciso X, da Lei Federal nº 13.874/2019 e o artigo 2º-A da Lei Federal 12.682/2012, a responsabilidade pelo processo de digitalização dos documentos físicos, garantindo perante este Cartório e terceiros, a sua autoria e integridade.

De acordo com o disposto no artigo 2º-A, §7º, da Lei Federal nº 12.682/2012, o documento em anexo, identificado individualmente em cada Código de Autenticação Digital ou na referida sequência, poderá ser reproduzido em papel ou em qualquer outro meio físico.

Esta DECLARAÇÃO foi emitida em 24/05/2022 08:19:57 (hora local) através do sistema de autenticação digital do Cartório Azevedo Bastos, de acordo com o Art. 1º, 10º e seus §§ 1º e 2º da MP 2200/2001, como também o documento eletrônico autenticado contém o Certificado Digital do titular do Cartório Azevedo Bastos, poderá ser solicitado diretamente à empresa MAXICASA COMERCIO CONSTRUÇÕES E SERVIÇOS LTDA ou ao Cartório pelo endereço de e-mail autentica@azevedobastos.net.br Para informações mais detalhadas desta ato, acesse o site <https://autdigital.azevedobastos.net.br> e informe o Código de Autenticação Digital.

Esta Declaração é válida por tempo indeterminado e está disponível para consulta em nosso site.

Código de Autenticação Digital: 5414200320106060976-1 a 54142003201106060876-2

Legislações Vigentes: Lei Federal nº 8.935/94, Lei Federal nº 10.406/2002 Medida Provisória nº 2200/2001, Lei Federal nº 13.105/2015, Lei Estadual nº 8.721/2006, Lei Estadual nº 10.132/2013, Provimento CGJ N° 003/2014 e Provimento CNJ N° 100/2020.

Conferido à verdade, dou fé.

CHAVE DIGITAL

D0D05b1d7341f94f05712d69fa6bc05b46391441242bce82fd3a0290bc9407d19b129f7aa696d1625b010b0b750d118f5e169ea0330b2b38a6522a801a5c45d3e2e8f531bd9335ed25b8162ae8782



Presidência da República
Carta Civil
Medida Provisória Nº 2.290-2,
de 24 de agosto de 2001





MINISTÉRIO DA FAZENDA
Receita Federal
Cadastro de Pessoas Físicas



COMPROVANTE DE INSCRIÇÃO

Número

074.897.864-01

Nome

RAFAELA MARIA MEDEIROS DE SOUZA

Nascimento

29/05/1989

VALIDO SOMENTE COM COMPROVANTE DE IDENTIFICAÇÃO

CÓDIGO DE CONTROLE
03F4.DDBF.D8DE.39AB

A autenticidade deste comprovante deverá
ser confirmada na Internet, no endereço

www.receita.fazenda.gov.br

Comprovante emitido pela

Secretaria de Receita Federal do Brasil

às 15:35:28 do dia 26/06/2016 (hora e data de Brasília);
dígito verificador: 00



Doc. emitido em 26/06/2016 às 15:35:28 do dia 26/06/2016 (hora e data de Brasília);
dígito verificador: 00



Autenticação Digital Código: 54142907202216238136-1
Data: 29/07/2020 14:43:22
Valor Total do Ato: R\$ 4,55
Selo Digital Tipo Normal C: AKC48876-XM6M6;



Cartório Azevêdo Bastos
Av. Presidente Faria, 1146
Bairro São Francisco, Jaboatão - PE
Fone: (71) 3441-1000 - Fax: (71) 3441-1001
E-mail: contato@cazevedobastos.com.br

Dr. Wilber Azevêdo Bastos
TJ/PE



REPÚBLICA FEDERATIVA DO BRASIL
ESTADO DA PARAÍBA
CARTÓRIO AZEVEDO BASTOS
FUNDADO EM 1888

PRIMEIRO REGISTRO CIVIL DE NASCIMENTO E ÓBITOS E PRIVATIVO DE CASAMENTOS, INTERDIÇÕES E TUTELAS DA COMARCA DE JOÃO PESSOA

Av. Epitácio Pessoa, 1145 Bairro dos Estados 58030-00, João Pessoa PB
Tel.: (83) 3244-5404 / Fax: (83) 3244-5484
http://www.azevedobastos.net.br
E-mail: cartorio@azevedobastos.net.br



DECLARAÇÃO DE SERVIÇO DE AUTENTICAÇÃO DIGITAL

O Bel. Valber Azevedo de Miranda Cavalcanti, Oficial do Primeiro Registro Civil de Nascimento e Óbitos e Privativo de Casamentos, Interdições e Tutelas com atribuição de autenticar e reconhecer firmas da Comarca de João Pessoa Capital do Estado da Paraíba, em virtude da Lei, etc.

DECLARO ainda que, para garantir transparência e segurança jurídica de todos os atos oriundos da atividade Notarial e Registral no Estado da Paraíba, foi instituído pela Lei nº 10.132, de 06 de novembro de 2013, a aplicação obrigatória de um Selo Digital de Fiscalização Extrajudicial em todos os atos de notas e registro, composto de um código único (por exemplo ABC12345-K1X2) e dessa forma, cada autenticação processada pelo nosso Serventia pode ser verificada e confirmada tantas vezes quanto for necessário através do site do Tribunal de Justiça do Estado da Paraíba, endereço <https://wcmegedono.tpb.jus.br/selo-digital/>.

A autenticação digital do documento faz prova de que, na data e hora em que ela foi realizada, a empresa MAXICASA COMERCIO CONSTRUCOES E SERVICOS LTDA tinha posse de um documento com as mesmas características que foram reproduzidas na cópia autenticada, sendo da empresa MAXICASA COMERCIO CONSTRUCOES E SERVICOS LTDA a responsabilidade, única e exclusiva, pela idoneidade do documento apresentado a este Cartório.

Nessa sentença, declara que a MAXICASA COMERCIO CONSTRUCOES E SERVICOS LTDA assumiu, nos termos do artigo 8º, §1º, do Decreto nº 10.278/2020, que regulamentou o artigo 3º, inciso X, da Lei Federal nº 13.874/2019 e o artigo 2º-A da Lei Federal 12.682/2012, a responsabilidade pela processa de digitalização dos documentos físicos, garantindo perante este Cartório a terceiros, a sua autoria e integridade.

De acordo com o disposto no artigo 2º-A, §7º, da Lei Federal nº 12.682/2012, o documento em papel, identificado individualmente em cada Código de Autenticação Digital ou na referida sequência, poderá ser reproduzido em papel ou em qualquer outro meio físico.

Esta DECLARAÇÃO foi emitida em 24/05/2022 08:22:31 (hora local) através do sistema de autenticação digital do Cartório Azevedo Bastos, de acordo com o Art. 1º, 10º e seus §§ 1º e 2º da MP 2200/2001, como também, o documento eletrônico autenticado contendo o Certificado Digital do titular do Cartório Azevedo Bastos, poderá ser solicitado diretamente a empresa MAXICASA COMERCIO CONSTRUCOES E SERVICOS LTDA ou ao Cartório pelo endereço de e-mail autentica@azevedobastos.net.br Para informações mais detalhadas deste ato, acesse o site <https://ajudigital.azevedobastos.net.br> e informe o Código de Autenticação Digital.

Esta Declaração é válida por tempo indeterminado e está disponível para consulta em nosso site.

Código de Autenticação Digital: 54142907202216288196-1

Legislações Vigentes: Lei Federal nº 8.935/94, Lei Federal nº 10.406/2002, Medida Provisória nº 2.200/2001, Lei Federal nº 13.105/2015, Lei Estadual nº 8.721/2008, Lei Estadual nº 10.132/2013, Provimento CGJ nº 003/2014 e Provimento CNJ nº 100/2020.

O referido é verdade, dou fé

CHAVE DIGITAL

00005b1d7344d9#05712d89e6bc05b463914412f2cbe92fed3a6260b2f407d9cc6854142e356795d917cd43f02ea49a9b3514940d51b1b703a0fdbc31B#7d3e2e8631bd9336ed25b81b2aeb782



Presidência da República
Casa Civil
Medida Provisória nº 2.200-L
de 24 de agosto de 2001



MAXICASA

COMÉRCIO, CONSTRUÇÕES E SERVIÇOS LTDA

CONSTRUINDO SONHOS, EDIFICANDO REALIZAÇÕES

ESTADO DA PARAÍBA
PREFEITURA MUNICIPAL DE CAJAZEIRAS
COMISSÃO PERMANENTE DE LICITAÇÃO



TOMADA DE PREÇOS Nº 00003/2022

OBJETO: CONTRATAÇÃO DE EMPRESA DO RAMO DE ENGENHARIA CIVIL PARA A EXECUÇÃO DOS SERVIÇOS DE REFORMA E AMPLIAÇÃO DA ESCOLA MATIAS ROLIM NO MUNICÍPIO DE CAJAZEIRAS - PB

MAXICASA COMÉRCIO CONSTRUÇÕES E SERVIÇOS LTDA

CNPJ Nº 03.278.968/00001-72

INSCRIÇÃO ESTADUAL Nº 16.125.467-5

RUA GERALDO GABRIEL DA SILVA, 133 - JARDIM OÁSIS - CAJAZEIRAS - PARAÍBA

REGULARIDADES FISCAL

E

X

TRABALHISTA

9



Cajazeiras, 25 de Maio de 2022.

CNPJ Nº 03.278.968/0001-72

RUA GERALDO GABRIEL DA SILVA, Nº 133 - JARDIM OÁSIS - CAJAZEIRAS - PARAÍBA



REPÚBLICA FEDERATIVA DO BRASIL

CADASTRO NACIONAL DA PESSOA JURÍDICA



N.º MERC DE INSCRIÇÃO 03.278.968/0004.72 MATRIZ	COMPROVANTE DE INSCRIÇÃO E DE SITUAÇÃO CADASTRAL	DATA DE ABERTURA 16/07/1999
NOME EMPRESARIAL MAXICASA COMÉRCIO CONSTRUÇÕES E SERVIÇOS LTDA.		
TÍTULO DO ESTABELECIMENTO (NOME DE FANTASIA) *****		PORTO EPP
CÓDIGO E DESCRIÇÃO DA ATIVIDADE ECONÔMICA PRINCIPAL 41.20-4-00 - Construção de edifícios		
CÓDIGO E DESCRIÇÃO DAS ATIVIDADES ECONÔMICAS SECUNDÁRIAS 19.21-7-00 - Fabricação de produtos do refino de petróleo 23.30-3-02 - Fabricação de artefatos de cimento para uso na construção 38.11-4-00 - Coleta de resíduos não-perigosos 38.12-2-00 - Coleta de resíduos perigosos 42.11-1-01 - Construção de rodovias e ferrovias 42.11-1-02 - Pintura para sinalização em pistas rodoviárias e aeroportos 42.12-0-00 - Construção de obras de arte especiais 42.13-8-00 - Obras de urbanização - ruas, praças e calçadas 42.22-7-01 - Construção de redes de abastecimento de água, coleta de esgoto e construções correlatas - exceto obras de irrigação 42.91-0-00 - Obras portuárias, marítimas e fluviais 42.92-8-01 - Montagem de estruturas metálicas 42.99-5-01 - Construção de instalações esportivas e recreativas 42.99-5-99 - Outras obras de engenharia civil não especificadas anteriormente 43.11-3-02 - Preparação de canteiro e limpeza de terreno 43.13-4-00 - Obras de aterroplenagem 43.19-3-00 - Serviços de preparação do terreno não especificados anteriormente 43.21-5-00 - Instalação e manutenção elétrica 43.30-4-04 - Serviços de pintura de edifícios em geral 43.91-6-00 - Obras de fundações 43.99-1-05 - Perfuração e construção de poços de água		
CÓDIGO E DESCRIÇÃO DA NATUREZA JURÍDICA 208-2 - Sociedade Empresária Limitada		
LOGRADOURO R GERALDO GABRIEL DA SILVA	NÚMERO 133	TIPO DE TERREIRO TERRETERREO
CEP 58.900-000	BAIRRO/DISTRITO JARDIM OASIS	MUNICÍPIO CAJAZEIRAS
ENDEREÇO ELETRÔNICO SOLUCAOCONTABILIDADELUC@YAHOO.COM.BR		TELEFONE (63) 8142-3468
ENTE FEDERATIVO RESPONSÁVEL (EFR) *****		
SITUAÇÃO CADASTRAL ATIVA	DATA DA SITUAÇÃO CADASTRAL 16/10/2004	
MOTIVO DE SITUAÇÃO CADASTRAL *****		
SITUAÇÃO ESPECIAL *****	DATA DA SITUAÇÃO ESPECIAL *****	

Aprovado pela Instrução Normativa RFB nº 1.863, de 27 de dezembro de 2018.

Emitido no dia 23/05/2022 às 16:07:35 (data e hora de Brasília)

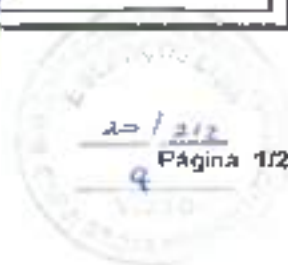



REPÚBLICA FEDERATIVA DO BRASIL
CADASTRO NACIONAL DA PESSOA JURÍDICA

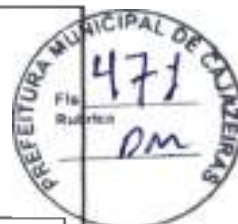

NÚMERO DE INSCRIÇÃO 03.278.968/0001-72 MATRIZ		COMPROVANTE DE INSCRIÇÃO E DE SITUAÇÃO CADASTRAL	DATA DE ABERTURA 16/07/1999
NOME EMPRESARIAL MAXICASA COMERCIO CONSTRUÇÕES E SERVIÇOS LTDA			
CÓDIGO DE DESCRIÇÃO DAS ATIVIDADES ECONÔMICAS SECUNDARIAS 66.21-0-01 - Corretagem na compra e venda e avaliação de imóveis 77.11-0-00 - Locação de automóveis com condutor 77.19-5-99 - Locação de outros meios de transporte não especificados anteriormente, sem condutor 77.32-2-01 - Aluguel de máquinas e equipamentos para construção com operador, exceto andaimes 81.29-0-00 - Atividades de limpeza não especificadas anteriormente			
CÓDIGO DE DESCRIÇÃO DA NATUREZA JURÍDICA 206-2 - Sociedade Empresária Limitada			
LOGRADOURO R GERALDO GABRIEL DA SILVA	NÚMERO 133	COMPLEMENTO TERRETERRED	
CEP 53.900-000	BARRIO/DISTRITO JARDIM OASIS	MUNICÍPIO CAJAZEIRAS	UF PB
ENDEREÇO ELETRÔNICO SOLUCAOCONTABILIDADELUC@YAHOO.COM.BR		TELEFONE (83) 9142-3469	
FONTE FEDERATIVA RESPONSÁVEL (EFR) *****			
SITUAÇÃO CADASTRAL ATIVA		DATA DA SITUAÇÃO CADASTRAL 16/10/2004	
MOTIVO DE SITUAÇÃO CADASTRAL *****			
SITUAÇÃO ESPECIAL *****		DATA DA SITUAÇÃO ESPECIAL *****	

Aprovado pela Instrução Normativa RFB nº 1.863, de 27 de dezembro de 2018.

Emitido no dia 23/05/2022 às 16:07:35 (data e hora de Brasília).

Página: 2/2

(Assinatura manuscrita)





MINISTÉRIO DA FAZENDA
Secretaria da Receita Federal do Brasil
Procuradoria-Geral da Fazenda Nacional



**CERTIDÃO POSITIVA COM EFEITOS DE NEGATIVA DE DÉBITOS RELATIVOS AOS TRIBUTOS
FEDERAIS E À DÍVIDA ATIVA DA UNIÃO**

**Nome: MAXICASA COMERCIO CONSTRUCOES E SERVICOS LTDA.
CNPJ: 03.278.968/0001-72**

Ressalvado o direito de a Fazenda Nacional cobrar e inscrever quaisquer dívidas de responsabilidade do sujeito passivo acima identificado que vierem a ser apuradas, é certificado que:

1. constam débitos administrados pela Secretaria da Receita Federal do Brasil (RFB) com exigibilidade suspensa nos termos do art. 151 da Lei nº 5.172, de 25 de outubro de 1966 - Código Tributário Nacional (CTN), ou objeto de decisão judicial que determina sua desconsideração para fins de certificação da regularidade fiscal, ou ainda não vencidos, e
2. constam nos sistemas da Procuradoria-Geral da Fazenda Nacional (PGFN) débitos inscritos em Dívida Ativa da União (DAU) com exigibilidade suspensa nos termos do art. 151 do CTN, ou garantidos mediante bens ou direitos, ou com embargos na Fazenda Pública em processos de execução fiscal, ou objeto de decisão judicial que determina sua desconsideração para fins de certificação da regularidade fiscal

Conforme disposto nos arts. 205 e 206 do CTN, este documento tem os mesmos efeitos da certidão negativa

Esta certidão é válida para o estabelecimento matriz e suas filiais e, no caso de ente federativo, para todos os órgãos e fundos públicos da administração direta a ele vinculados. Refere-se a situação do sujeito passivo no âmbito da RFB e da PGFN e abrange inclusive as contribuições sociais previstas nas alíneas 'a' a 'd' do parágrafo único do art. 11 da Lei nº 8.212, de 24 de julho de 1991

A aceitação desta certidão está condicionada à verificação de sua autenticidade na Internet, nos endereços <<http://rfb.gov.br>> ou <<http://www.pgfn.gov.br>>

Certidão emitida gratuitamente com base na Portaria Conjunta RFB/PGFN nº 1.751, de 2/10/2014.

Emitida às 17:34:49 do dia 29/01/2021 (hora e data de Brasília).

Válida até 28/05/2022.

Código de controle da certidão: **2E94.787B.1927.760E**

Qualquer rasura ou emenda invalidará este documento.





Voltar

Imprimir

**Certificado de Regularidade
do FGTS - CRF**

Inscrição: 03.278.968/0001-72
Razão Social: MAXICASA COMERCIO CONSTRUÇÕES E SERVIÇOS LTDA
Endereço: RUA GERALDO GABRIEL DA SILVA L73 TERREOTERREO / JARDIM DASIS /
CAJAZEIRAS / PB / 58900-000

A Caixa Econômica Federal, no uso da atribuição que lhe confere o Art. 7, da Lei 8.036, de 11 de maio de 1990, certifica que, nesta data, a empresa acima identificada encontra-se em situação regular perante o Fundo de Garantia do Tempo de Serviço - FGTS.

O presente Certificado não servirá de prova contra cobrança de quaisquer débitos referentes a contribuições e/ou encargos devidos, decorrentes das obrigações com o FGTS.

Validade: 30/04/2022 a 29/05/2022

Certificação Número: 2022043000521291725410

Informação obtida em 02/05/2022 14:46:51

A utilização deste Certificado para os fins previstos em Lei esta condicionada a verificação de autenticidade no site da Caixa:
www.caixa.gov.br

[Handwritten signature]



TRIBUNAL JUDICIÁRIO
JUSTIÇA DO TRABALHO



CERTIDÃO NEGATIVA DE DÉBITOS TRABALHISTAS

Nome: MAXICASA COMERCIO CONSTRUCOES E SERVICOS LTDA. (MATRIZ E FILIAIS)
 CNPJ: 03.278.968/0001-72
 Certidão nº: 13685069/2022
 Expedição: 02/05/2022 às 14:48:20
 Validade: 29/10/2022 - 180 (cento e oitenta) dias, contados da data de sua expedição.

Certifica-se que **MAXICASA COMERCIO CONSTRUCOES E SERVICOS LTDA. (MATRIZ E FILIAIS)**, inscrito(a) no CNPJ sob o nº **03.278.968/0001-72**, **NÃO CONSTA** como inadimplente no Banco Nacional de Devedores Trabalhistas.

Certidão emitida com base nos arts. 642-A e 663-A da Consolidação das Leis do Trabalho, acrescentados pelas Leis ns. 12.440/2011 e 13.467/2017, e no Ato 01/2022 da CGJT, de 21 de janeiro de 2022. Os dados constantes desta Certidão são de responsabilidade dos Tribunais do Trabalho.

No caso de pessoa jurídica, a Certidão atesta a empresa em relação a todos os seus estabelecimentos, agências ou filiais.

A aceitação desta certidão condiciona-se à verificação de sua autenticidade no portal do Tribunal Superior do Trabalho na Internet (<http://www.tst.jus.br>).

Certidão emitida gratuitamente.

INFORMAÇÃO IMPORTANTE

Do Banco Nacional de Devedores Trabalhistas constam os dados necessários à identificação das pessoas naturais e jurídicas inadimplentes perante a Justiça do Trabalho quanto às obrigações estabelecidas em sentença condenatória transitada em julgado ou em acordos judiciais trabalhistas, inclusive no que concerne aos recolhimentos previdenciários, a honorários, a custas, a emolumentos ou a recolhimentos determinados em lei; ou decorrentes de execução de acordos firmados perante o Ministério Público do Trabalho, Comissão de Conciliação Prévia ou demais títulos que, por disposição legal, contiver força executiva.

[Assinatura manuscrita]





PODER JUDICIÁRIO
JUSTIÇA DO TRABALHO



CERTIDÃO NEGATIVA DE DÉBITOS TRABALHISTAS

Nome: RAFAELA MARIA MEDEIROS DE SOUZA

CPF: 074.897.864-01

Certidão nº: 13685521/2022

Expedição: 02/05/2022, às 14:59:06

Validade: 29/10/2022 = 180 (cento e oitenta) dias, contados da data de sua expedição.

Certifico-se que **RAFAELA MARIA MEDEIROS DE SOUZA**, inscrito(a) no CPF sob o nº **074.897.864-01**, **NÃO CONSTA** como inadimplente no Banco Nacional de Devedores Trabalhistas.

Certidão emitida com base nos arts. 612-A e 893-A da Consolidação das Leis do Trabalho, acrescentados pelas Leis nº 12.440/2011 e 13.467/2017, e no Ato 01/2022 da CGJT, de 21 de janeiro de 2022. Os dados constantes desta Certidão são de responsabilidade dos Tribunais do Trabalho.

No caso de pessoa jurídica, a Certidão atesta a empresa em relação a todos os seus estabelecimentos, agências ou filiais.

A aceitação desta certidão condiciona-se à verificação de sua autenticidade no portal do Tribunal Superior do Trabalho na Internet (<http://www.tst.jus.br>).

Certidão emitida gratuitamente.

INFORMAÇÃO IMPORTANTE

Do Banco Nacional de Devedores Trabalhistas constam os dados necessários à identificação das pessoas naturais e jurídicas inadimplentes perante a Justiça do Trabalho quanto às obrigações estabelecidas em sentença condenatória transitada em julgado ou em acordos judiciais trabalhistas, inclusive no concernente aos recolhimentos previdenciários, a honorários, a custas, a emolumentos ou a recolhimentos determinados em lei; ou decorrentes de execução de acordos firmados perante o Ministério Público do Trabalho, Comissão de Conciliação Prévia ou demais títulos que, por disposição legal, contiver força executiva.



GOVERNO DO ESTADO DA PARAÍBA
SECRETARIA DE ESTADO DA RECEITA - SER
CADASTRO DE CONTRIBUINTES DO ICMS



FICHA DE INSCRIÇÃO DO CONTRIBUINTE

NÚMERO DE MATRÍCULA	CITACAO	01/02/2011
16.125.857-5	PARAÍBÃO EX OFFICIO	
RUA DO COMERCIO		
PARAÍBÃO COMERCIO CONSTRUÇÕES E SERVIÇOS LTDA		
UNDE PARAI		
CNPJ		INS. ESTADUAL
03.278.558/001-72		25200141RA-5
ESTABELECIMENTO		MUNICI
ESTABELECIMENTO		ESTADUAL
CÓDIGO FISCAL		ICMS
CÓDIGO FISCAL		ICMS
MUNICÍPIO		ICMS
		ICMS
ATIVIDADE ECONÓMICA		
CNAE	Descrição	
1921-700	FABRICAÇÃO DE PRODUTOS DO REFINO DE PETRÓLEO	
4120-400	CONSTRUÇÃO DE EDIFÍCIOS	
1821-100	FABRICAÇÃO DE PRODUTOS DO REFINO DE PETRÓLEO	
2399-702	FABRICAÇÃO DE ARTIFATOS DE CIMENTO PARA USO NA CONSTRUÇÃO	
4213-200	OBRAS DE URBANIZAÇÃO RUAS, PRACAS E CALÇADAS	
3811-400	COLETA DE RESÍDUOS NÃO PERICIOSOS	
3812-200	COLETA DE RESÍDUOS PERICIOSOS	
4211-101	CONSTRUÇÃO DE FERROVIAS E FERROVIAS	
4211-102	PINTURA PARA SINALIZAÇÃO EM PISTAS RODOVARIAS E AEROPORTOS	
4212-000	CONSTRUÇÃO DE OBRAS DE ARTE ESPECIAIS	
4222-701	CONSTRUÇÃO DE REDES DE AMASSAMENTO DE ARMA CONCRETO E CONSTRUÇÕES	
4291-400	OBRAS PORTUARIAS, MARITIMAS E FLUVIAIS	
4292-001	MONTAGEM DE ESTRUTURAS METÁLICAS	
4293-001	CONSTRUÇÃO DE INSTALAÇÕES ESPORTIVAS E RECREATIVAS	
4299-999	OUTRAS OBRAS DE ENGENHARIA CIVIL NÃO ESPECIFICADAS ANTERIORMENTE	
4311-402	PREPARAÇÃO DE CANTEIRO E LIMPEZA DE TERRENO	
4313-401	OBRAS DE TERRAPLENAGEM	
4314-100	SERVIÇOS DE PREPARAÇÃO DO TERRENO NÃO ESPECIFICADOS ANTERIORMENTE	
4721-500	INSTALAÇÃO E MANUTENÇÃO ELÉTRICA	
4732-404	SERVIÇOS DE PINTURA DE EDIFÍCIOS EM GERAL	
4381-500	OBRAS DE FUNDALÇÕES	
4393-105	PERFURAÇÃO E CONSTRUÇÃO DE POÇOS DE ÁGUA	
6821-504	CORRETAGEM NA COMPRA E VENDA E AVALIAÇÃO DE IMÓVEIS	
7711-000	LOCAÇÃO DE AUTOMÓVEIS SEM CONDUTOR	
7719-500	LOCAÇÃO DE OUTROS MEIOS DE TRANSPORTE NÃO ESPECIFICADOS ANTERIORMENTE SEM CONDUTOR	
7732-201	ALUGUEL DE MÁQUINAS E EQUIPAMENTOS PARA CONSTRUÇÃO SEM OPERADOR, EXCETO ANDAIMES	
8129-000	ATIVIDADES DE LIMPEZA NÃO ESPECIFICADAS ANTERIORMENTE	
NOME DA EMPRESA		COD. NÚMERO DA EMPRESA
SOCIEDADE EMPRESÁRIA LIMITADA		2082
TIPO DE ESTABELECIMENTO		
MATRIZ		
TIPO DE BRANCO		
UNIDADE PRODUTIVA		
PRINCIPAL ATIVIDADE		
ESTABELECIMENTO FIXO		
REGIME DE REGISTRO		CÓDIGO DE ATIVIDADE
NORMAL		201101000
REGIME DE REGISTRO		ICMS
PARAÍBÃO COMERCIO		074.837.554-08
REGISTRO FISCAL		
UNIDADE DE ATENDIMENTO AO CIDADÃO DA SEFAZ - CAIXA DE PARAI		UNIDADE
		21107022

4

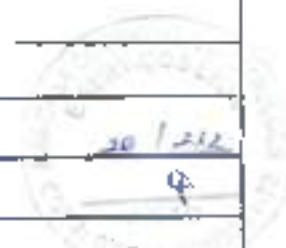

CONTROLE
202204210819086266

DATA DE EMISSÃO
21/04/2022 08:19:08

AFIXAR EM LOCAL VISÍVEL



Handwritten signature in blue ink.

Handwritten mark or signature in blue ink.

Handwritten signature in blue ink.





CERTIDÃO

CÓDIGO: 76FC.9009.85E2.A58B

Emitida no dia 02/05/2022 às 14:47:44

Nome Empresarial MAXICASA COMERCIO CONSTRUÇÕES E SERVIÇOS LTDA	Número: 5/N	Complemento
Endereço RIO BR 230 - KM 502		
Barro: PERIMETRO URBANO	Município: CAJAZEIRAS	CPF: 55900-000
Inscr Estadual 16.125.467-5	Situação Cadastral: BAIXADO EX OFFÍCIO	CNPJ/CPF: 03.278.968/0001-72

Certifico, observadas as disposições da legislação vigente e de acordo com os assentamentos existentes neste órgão, que o Contribuinte supra identificado está em situação **REGULAR** perante a Fazenda Pública Estadual, com relação a débitos fiscais administrativos e inscritos em Dívida Ativa.

A presente Certidão não compreende débitos cuja exigibilidade esteja suspensa, nem exclui o direito de a Fazenda Pública Estadual, a qualquer tempo, cobrar valores a ela porventura devidos pelo referido Contribuinte.

Esta certidão é válida por **60 (sessenta) dias a partir da data de sua emissão**, devendo ser confirmada a sua autenticidade através do serviço *Validar Certidão de Débito* na página www.sefaz.pb.gov.br.

OBS: Inválida para licitação no que se refere ao fornecimento de mercadorias ou prestação de serviços de transporte interestadual e intermunicipal ou comunicação não compreendidos na competência tributária dos municípios se o requerente supracitado estiver localizado no estado da Paraíba, ressalvada quando a licitação se referir à prestação de serviço de transporte entre municípios com características urbanas no âmbito das regiões metropolitanas no estado da Paraíba, reconhecida por Lei específica.





Impressão
14/05/2022 12:19:58

Impresso por: lucas@luc...

CERTIDÃO POSITIVA DE DÉBITOS MUNICIPAIS COM EFEITO DE NEGATIVA

Numero da Certidão

1141025

Data da emissão

04/05/2022

Nº de Controle de Autenticação

029131725385



IDENTIFICAÇÃO DO REQUERENTE

CNPJ/CPF 00230640000112	Inscrição Municipal 473774	Nome do Estabelecimento MANICASA COMERCIO CONSULTORES E SERVICOS LTDA		
Endereço R. GIBRAN DO LIA BRIL DA SILVA		Numero 151	Complemento	
CEP 58900000		Cidade Cajazeiras		
Resaltado o direito de Fazenda Pública Municipal lançar e arrecatar quaisquer débitos que venham a ser apurados em razão de débitos municipais, inclusive as de natureza tributária ou não inscritas no Rôto do Registro de Dívida Ativa Municipal, bem como em nome do requerente, para qualificação as pendências relacionadas a seguir cuja existência encontra-se confirmada nos termos do artigo 151 da Lei Ordinária Federal nº 5.172 de 25 de outubro de 1967 e Código Tributário Nacional.				

DÉBITOS SUSPENSOS

Relatório	Nº do Título	Nº do Process.	Diretório	Exercício	Valor	
					Total Débito	12.045,21

OBSERVAÇÕES

Esta certidão é válida por 60 (sessenta dias).

A Acreditação desta certidão está condicionada à inexistência de débitos e resúltos.

Nos termos do artigo 206 da Lei Ordinária Federal nº 5.172, de 25 de outubro de 1967 (Código Tributário Nacional), esta certidão tem os mesmos efeitos de uma certidão negativa de débitos.

Emitida em: 04/05/2022 12:19:58

Lucas Augusto Neves
Secretário de Gestão Orçamental
CPF nº 0141040294006137877

Handwritten mark

Handwritten mark



Cartório Azevêdo Bastos
R. da Independência, 100



O presente documento digital foi conferido com o original e assinado digitalmente por AKAUFU JOSE FERNANDES RIBEIRO em quarta-feira, 4 de maio de 2022 às 10:55 GMT-03:00. CNIS: 06 B7D-0 - Cartório Azevêdo Bastos - 1º Ofício de Registro Civil das Pessoas Naturais e de Interdições e Tutelas, nos termos da medida provisória N.º 2.200-2 de 24 de agosto de 2001. Sua autenticidade deverá ser confirmada no endereço eletrônico: www.cartorioazevedobastos.pb.com.br. O presente documento digital pode ser comprovado em papel por meio de autenticação no Tabelionato de Notas. Provimento nº 100/2020-CMU - art. 10 - art. 22



CERTIDÃO POSITIVA DE DÉBITOS MUNICIPAIS COM EFEITO DE NEGATIVA

Numero da Certidão
1147012

Data da emissão
04/05/2022

Nº de Controle de Autenticação
929131725705



IDENTIFICAÇÃO DO REQUERENTE

CNPJ/CPF 03228968000172	Inscrição Municipal 473774	Nome do Contribuinte MANCASA COMERCIO CONSTRUÇÕES E SERVIÇOS LTDA	
Nome RICARDO GABRIEL DA SILVA		Numero 133	Complemento
CEP 5840000		Cidade Cajazeiras	

Reservado o direito de Fazenda Pública Municipal ingressar e inscrever quaisquer débitos que vierem sendo apurados e não inscritos no registro das receitas municipais, inclusive as de natureza tributária ou não inscritas, ou não no Registro de Dívida Ativa Municipal, fica certificado que até a presente data constam em nome do requerente acima qualificado as pendências relacionadas à seguir cuja existência encontra-se suspensa nos termos do artigo 151 da Lei Ordinária Federal nº 5.172, de 25 de outubro de 1996 (Código Tributário Nacional).

DÉBITOS SUSPENSOS

Referencia	Nº do Título	Nº do Process	Tipo Provisão	Exercício	Valor
1147012	7016	Parcela 1 24 de agosto 007906	parcelas de tributação de valor de R\$ 150,00	2022	263,07
1147012	7016	Parcela 2 24 de agosto 007906	parcelas de tributação de valor de R\$ 150,00	2022	263,07
1147012	7016	Parcela 3 24 de agosto 007906	parcelas de tributação de valor de R\$ 150,00	2022	263,07
1147012	7016	Parcela 4 24 de agosto 007906	parcelas de tributação de valor de R\$ 150,00	2022	263,07
1147012	7016	Parcela 5 24 de agosto 007906	parcelas de tributação de valor de R\$ 150,00	2022	263,07
1147012	7016	Parcela 6 24 de agosto 007906	parcelas de tributação de valor de R\$ 150,00	2022	263,07
1147012	7016	Parcela 7 24 de agosto 007906	parcelas de tributação de valor de R\$ 150,00	2022	263,07
1147012	7016	Parcela 8 24 de agosto 007906	parcelas de tributação de valor de R\$ 150,00	2022	263,07
1147012	7016	Parcela 9 24 de agosto 007906	parcelas de tributação de valor de R\$ 150,00	2022	263,07
1147012	7016	Parcela 10 24 de agosto 007906	parcelas de tributação de valor de R\$ 150,00	2022	263,07
1147012	7016	Parcela 11 24 de agosto 007906	parcelas de tributação de valor de R\$ 150,00	2022	263,07
1147012	7016	Parcela 12 24 de agosto 007906	parcelas de tributação de valor de R\$ 150,00	2022	263,07
1147012	7016	Parcela 13 24 de agosto 007906	parcelas de tributação de valor de R\$ 150,00	2022	263,07
1147012	7016	Parcela 14 24 de agosto 007906	parcelas de tributação de valor de R\$ 150,00	2022	263,07
1147012	7016	Parcela 15 24 de agosto 007906	parcelas de tributação de valor de R\$ 150,00	2022	263,07
1147012	7016	Parcela 16 24 de agosto 007906	parcelas de tributação de valor de R\$ 150,00	2022	263,07
1147012	7016	Parcela 17 24 de agosto 007906	parcelas de tributação de valor de R\$ 150,00	2022	263,07
1147012	7016	Parcela 18 24 de agosto 007906	parcelas de tributação de valor de R\$ 150,00	2022	263,07
1147012	7016	Parcela 19 24 de agosto 007906	parcelas de tributação de valor de R\$ 150,00	2022	263,07
1147012	7016	Parcela 20 24 de agosto 007906	parcelas de tributação de valor de R\$ 150,00	2022	263,07
1147012	7016	Parcela 21 24 de agosto 007906	parcelas de tributação de valor de R\$ 150,00	2022	263,07
1147012	7016	Parcela 22 24 de agosto 007906	parcelas de tributação de valor de R\$ 150,00	2022	263,07
1147012	7016	Parcela 23 24 de agosto 007906	parcelas de tributação de valor de R\$ 150,00	2022	263,07
1147012	7016	Parcela 24 24 de agosto 007906	parcelas de tributação de valor de R\$ 150,00	2022	263,07

Lucas Andrade Alves

[Handwritten signature]



CARTÃO



CELIA ALVES

TJPB



O presente documento digital foi confiado com o original e assado digitalmente por ADAUCIO JOSE FERNANDES RIBEIRO, em 04/05/2022 14:48:27. Sua autenticidade deverá ser verificada no endereço eletrônico www.cajazeiras.pb.gov.br/informacoes/414946294059337877. Sua autenticidade deverá ser verificada no endereço eletrônico www.cajazeiras.pb.gov.br/informacoes/414946294059337877.

REPÚBLICA FEDERATIVA DO BRASIL
ESTADO DA PARAÍBA
CARTÓRIO AZEVEDO BASTOS
FUNDADO EM 1968

PRIMEIRO REGISTRO CIVIL DE NASCIMENTO E ÓBITOS E PRIVATIVO DE CASAMENTOS, INTERDIÇÕES E TUTELAS DA COMARCA DE JOÃO PESSOA

Av. Espécio Pessoa, 1145 Bairro das Fátimas 58036-00, João Pessoa PB
Tel: (83) 3244-5434 - Fax: (83) 3244-5484
http://www.azevedobastos.pb.br
E-mail: cartorio@azevedobastos.pb.br



DECLARAÇÃO DE SERVIÇO DE AUTENTICAÇÃO DIGITAL

O Bel. Valber Azevedo de Miranda Cavalcanti, Oficial do Primeiro Registro Civil de Nascimentos e Óbitos e Privativo de Casamentos, Interdições e Tutelas com atribuição de autenticar e reconhecer firmas da Comarca de João Pessoa Capital do Estado da Paraíba, em virtude da Lei, etc..

DECLARO ainda que para garantir transparência e segurança jurídica de todos os atos oriundos da atividade Notarial e Registral no Estado da Paraíba, foi instituído pela Lei nº 10.132, de 06 de novembro de 2013, a aplicação obrigatória de um Selo Digital de Fiscalização Extrajudicial em todos os atos de notas e registro, composto de um código único (por exemplo Selo Digital ABC12345-X1X2) e de tal forma, cada autenticação processada pela nossa Serventia pode ser verificada e confirmada tantas vezes quanto for necessário através do site do Tribunal de Justiça do Estado da Paraíba, endereço <https://corregedoria.tjpb.us.br/selo-digital/>.

A autenticação digital do documento faz prova de que, na data e hora em que ela foi realizada, a empresa MAXICASA COMERCIO CONSTRUCOES E SERVICOS LTDA tinha posse de um documento com as mesmas características que foram reproduzidas na cópia autenticada, sendo a empresa MAXICASA COMERCIO CONSTRUCOES E SERVICOS LTDA a responsável única e exclusiva, pela idoneidade do documento apresentado a este Cartório.

Nesse sentido, declaro que a MAXICASA COMERCIO CONSTRUCOES E SERVICOS LTDA assumiu, nos termos do artigo 8º, §1º, do Decreto nº 10.278/2020, que regulamentou o artigo 3º, inciso X, da Lei Federal nº 13.074/2019 e o artigo 2º-A da Lei Federal 12.682/2012 a responsabilidade pelo processo de digitalização dos documentos físicos, garantindo garantia este Cartório e terceiros, a sua autonegociação e integridade.

De acordo com o disposto no artigo 2º-A, §7º, da Lei Federal nº 12.682/2012, o documento em anexo, identificado individualmente em cada Código de Autenticação Digital ou na referida sequência, poderá ser reproduzido em papel ou em qualquer outro meio físico.

Esta DECLARAÇÃO foi emitida em 24/05/2022 08:14:32 (hora local) através do sistema de autenticação digital do Cartório Azevedo Bastos, de acordo com o Art. 1º, 1º e seus §§ 1º e 2º da MF 2200/2001 assim também, o documento eletrônico autenticado contendo o Certificado Digital do titular do Cartório Azevedo Bastos, poderá ser solicitado diretamente a empresa MAXICASA COMERCIO CONSTRUCOES E SERVICOS LTDA ou ao Cartório pelo endereço de e-mail autentica@azevedobastos.pb.br Para informações mais detalhadas deste ato, acesse o site <https://autdigital.azevedobastos.pb.br> e informe o Código de Autenticação Digital.

Esta Declaração é válida por tempo indeterminado e está disponível para consulta em nosso site

Código de Autenticação Digital: 54140405224059337877-1 a 54140405224059337877-2

Legislações Vigentes: Lei Federal nº 8.935/94, Lei Federal nº 10.405/2002, Medida Provisória nº 2200/2001, Lei Federal nº 13.105/2015, Lei Estadual nº 8.727/2008, Lei Estadual nº 10.132/2013, Provimento CBJ nº 003/2014 e Provimento CNJ nº 100/2020

O referido é verdade, dou fe

CHAVE DIGITAL

08005b1d734fd941cb12d69fe8bc05b463914#12f2cbc92fed3a6260bc9407d13ebf5871fa407e35fd6f9f520a6423bb21a43b3272f36cf7ef88ebca380bb2cd0d3c2e88631bd9939ec26b8162ae18782



Presidência da República
Cartório Civil
Medida Provisória nº 2.200-2,
de 24 de agosto de 2001



MAXI CASA

COMÉRCIO, CONSTRUÇÕES E SERVIÇOS LTDA.

CONSTRUINDO SONHOS, EDIFICANDO REALIZAÇÕES

ESTADO DA PARAÍBA
PREFEITURA MUNICIPAL DE CAJAZEIRAS
COMISSÃO PERMANENTE DE LICITAÇÃO



TOMADA DE PREÇOS Nº 00003/2022

OBJETO: CONTRATAÇÃO DE EMPRESA DO RAMO DE ENGENHARIA CIVIL PARA A EXECUÇÃO DOS SERVIÇOS DE REFORMA E AMPLIAÇÃO DA ESCOLA MATIAS ROLIM NO MUNICÍPIO DE CAJAZEIRAS - PB.

MAXICASA COMÉRCIO CONSTRUÇÕES E SERVIÇOS LTDA

CNPJ Nº 03.278.968/00001-72

INSCRIÇÃO ESTADUAL Nº 16.125.467-5

RUA GERALDO GABRIEL DA SILVA, 133 - JARDIM OÁSIS - CAJAZEIRAS - PARAÍBA

QUALIFICAÇÃO ECONÔMICO

FINANCEIRA

Cajazeiras, 25 de Maio de 2022.

CNPJ Nº 03.278.968/0001-72

RUA GERALDO GABRIEL DA SILVA, Nº 133 - JARDIM OÁSIS - CAJAZEIRAS - PARAÍBA





PODER JUDICIÁRIO
TRIBUNAL DE JUSTIÇA DA PARAÍBA
TELEJUDICIÁRIO - CENTRAL DE CERTIDÕES
Praça João Pessoa, s/n - CEP 58013-902 - João Pessoa (PB)
Telefone: (83) 3215-1440



CERTIDÃO NEGATIVA FALÊNCIA / RECUPERAÇÃO JUDICIAL E EXTRAJUDICIAL

Certificamos que, em pesquisa realizada nos registros de distribuição de feitos de falência e recuperação ativos nos cartórios comuns e/ou especializados, em todas as comarcas do Estado da Paraíba, **nada consta** contra:

CNPJ: 03.278.968/0001-72

Razão Social: MAXICASA COMERCIO CONSTRUÇÕES E SERVIÇOS LTDA

Nome Fantasia: MAXICASA

Certidão emitida às 10:39 de 24/05/2022.

Validade 30 dias



1. Esta certidão foi expedida gratuitamente, através da internet, com base na Resolução nº 17/2010, da Presidência do TJPB e na Resolução nº 121/2010 do CNJ.
2. O número do documento constante nesta certidão foi informado pelo próprio solicitante. Sua autenticidade deverá ser conferida pelo interessado confrontando com o documento original (ex: CPF e RG).
3. Esta certidão não terá validade para fins de instrução de processos judiciais.
4. A pesquisa restringe aos dados fornecidos pelo solicitante, ficando ressalvados os registros cadastrados de forma diversa.
5. A pesquisa foi realizada nos seguintes sistemas processuais: PJE1G, SISCOW.

Para confirmar a autenticidade deste documento acesse <http://app.tjpb.jus.br/certo/validarCertidao> e insira o código de validação: **baU7.hU2Z**. Você pode também ler o código QR apresentado no cabeçalho.



TERMO DE ABERTURA

Contém o presente livro 296 páginas, eletronicamente numeradas de 1 a 296 em uma via, todas elas já escrituradas e servirá como Livro Diário nº 013 referente ao período 01/01/2021 a 31/12/2021, com encerramento do exercício social em 31/12/2021, da firma MAXICASA COMERCIO CONSTRUÇÕES E SERVIÇOS LTDA estabelecida no(a) R GERALDO GABRIEL DA SILVA, nº 133, TERREÇO, bairro JARDIM OASIS, CEP 58800-000, cidade Cajazeiras, estado PB, inscrita no C.N.P.J 03 278 968/0001-72 e registrada no(a) JUNTA COMERCIAL DO ESTADO DA PARAIBA sob o nº 25200341945 por despacho de 16/07/1999.

Cajazeiras-PB, 1 de Janeiro de 2021

HAFAELA MARIA MEDEIROS DE SOUZA
SÓCIA-ADMINISTRADORA
CPF 074 897 864-01
RG. 3 148 217 SSP/PB

ALUISIO DANTAS VIEIRA
CONTADOR
CPF 020 648 014-96
RG. 159.899-2 SSP/PB
CRC-RN 010486X-7



Balanco Patrimonial

Empresa: MAXICASA COMERCIO CONSTRUÇÕES E SERVIÇOS LTDA - CNPJ: 03.278.965/0001-72
NIRE: 25200341945 - Data: 16/07/1999

Endereço: R GERALDO GABRIEL DA SILVA, Complemento: TERREO, N.º 133,
Bairro: JARDIM DASIS, Cidade: Cajazeiras, Estado: PB, CEP: 58900000, Telefone: (83) 91142624



Conta	Descrição	31/12/2020	31/12/2021
1	*** Ativo ***	2.780.972,26 D	3.192.704,46 D
1.01	Ativo Circulante	2.692.704,26 D	3.107.481,26 D
1.01.01	Dizimobildades	292.915,70 D	259.543,48 D
1.01.01.01	Numeração em Espécie	284.384,36 D	251.012,14 D
1.01.01.01.01	Caixa Geral	284.384,36 D	251.012,14 D
1.01.01.01.01.0001	Caixa	284.384,36 D	251.012,14 D
1.01.01.02	Bancos	8.531,34 D	8.531,34 D
1.01.01.02.01	CONTA CORRENTE	8.531,34 D	8.531,34 D
1.01.01.02.01.0001	BANCO DO BRASIL	122,20 D	122,20 D
1.01.01.02.01.0002	Capitalização Curocap BB	8.409,14 D	8.409,14 D
1.01.05	Créditos	243.610,84 D	256.676,09 D
1.01.05.01	Créditos com Terceiros	243.610,84 D	256.676,09 D
1.01.05.01.05	Impostos e Contribuições a Recuperar	243.610,84 D	256.676,09 D
1.01.05.01.05.0020	INSS RET SOBRE FAIXA DE NF	243.610,84 D	256.676,09 D
1.01.15	Estoques	2.156.177,72 D	2.591.261,69 D
1.01.15.01	Estoques em Estabelecimentos Próprios	2.156.177,72 D	2.591.261,69 D
1.01.15.01.02	Estoques de Materiais	754.565,71 D	1.156.795,96 D
1.01.15.01.02.2001	Materiais para Uso em Obras	754.565,71 D	1.156.795,96 D
1.01.15.01.05	Serviços em Andamento	1.401.612,01 D	1.435.465,73 D
1.01.15.01.05.0001	Serviços em Andamento	1.401.612,01 D	1.435.465,73 D
1.07	Ativo não Circulante	87.368,00 D	85.223,20 D
1.07.04	Imobilizado	87.368,00 D	85.223,20 D
1.07.04.01	Bens em Operação	182.820,00 D	164.219,00 D
1.07.04.01.01	Bens Utilizados na Produção e/ou Prestação de Serviços	182.820,00 D	164.219,00 D
1.07.04.01.01.0001	Terrenos	80.000,00 D	80.000,00 D
1.07.04.01.01.0003	Fundamentos, Máquinas e Instalações Industriais	66.500,00 D	66.500,00 D
1.07.04.01.01.0006	Equipamentos de Processamento de Dados	16.320,00 D	17.719,00 D
1.07.04.21	(-) Depreciações, Amortizações e Outras de Exaustão	75.452,00 C	78.995,80 C
1.07.04.21.01	(-) Bens Utilizados na Produção e/ou Prestação de Serviços	75.452,00 C	78.995,80 C
1.07.04.21.01.0001	(-) Deprec. Acumulada - Equip., Máquinas e Inst. Industriais	66.500,00 C	66.500,00 C
1.07.04.21.01.0002	(-) Depreciação Acumulada - Equipamento de Processamento	8.952,00 C	12.495,80 C

São as penas da Lei, declaramos que as informações aqui contidas são verdadeiras e nos responsabilizamos por todas elas.

As informações foram extraídas das páginas nº 286 & 295 do Livro Diário nº 13, registrado na Junta Comercial do Estado da Paraíba sob a sentença 12206460313 em 20/05/2022, protocolo 220849071

A empresa não possui Conselho Fiscal instalado;
A empresa não possui Auditoria Independente

Cajazeiras-PB, 21 de Maio de 2022

RAFAELA MARIA MEDEIROS DE SOUZA
SÓCIA-ADMINISTRADORA
CPF. 074.837.864-01
RG. 3.148.217 SSP/PB

ALUISIO DANTAS VIFIRA
CONTADOR
CPF. 020.848.014-80
RG. 189.899-3 SSP-PB
CRC RN 010486/O-7

Continua...

[Handwritten signature]

[Circular stamp: PREFEITURA MUNICIPAL DE CAJAZEIRAS, 21/05/2022]

Balço Patrimonial

Empresa: MAXICASA COMERCIO CONSTRUÇÕES E SERVIÇOS LTDA - CNPJ: 03.278.968/0001-72
NIRE: 25200341945 - Data: 18/07/1999



Endereço: R. GERALDO GABRIEL DA SILVA, Complemento: TERREO, N.º. 133,
Barro: JARDIM OASIS, Cidade: Cajazeiras, Estado: PB, CEP: 58900000. Telefone: (83) 91142824

Código	Descrição	31/12/2020	31/12/2021
2	*** Passivo ***	2.780.072,26 C	3.197.704,46 C
2.01	Passivo Circulante	268.240,65 C	208.912,34 C
2.01.01	Obrigações de Curto Prazo	268.240,65 C	208.912,34 C
2.01.01.01	Fornecedores	55.884,41 C	46.033,96 C
2.01.01.01.01	Fornecedores Nacionais	55.884,41 C	46.033,96 C
2.01.01.01.01.0001	Fornecedores Diversos	55.884,41 C	46.033,96 C
2.01.01.03	Obrigações Trabalhistas, Previdenciárias e Fiscais	212.356,44 L	162.878,38 C
2.01.01.03.01	Obrigações Trabalhistas e Previdenciárias	15.623,86 C	19.852,93 C
2.01.01.03.01.0001	INSS a Recolher	5.556,15 C	2.913,90 C
2.01.01.03.01.0002	FGTS a Recolher	10.067,71 C	16.949,03 C
2.01.01.03.03	Obrigações Fiscais	196.732,58 C	143.025,45 C
2.01.01.03.03.0004	PIS a Recolher	8.503,01 C	10.013,50 C
2.01.01.03.03.0005	COFINS a Recolher	33.013,43 C	42.308,11 C
2.01.01.03.03.0006	IRPJ a Recolher	40.142,22 C	33.114,06 C
2.01.01.03.03.0007	CSLL a Recolher	21.888,86 C	27.855,45 C
2.01.01.03.03.0008	IRRF a Recolher	357,09 C	378,06 C
2.01.01.03.03.0022	Parcelamento PIS a Recolher	17.023,42 C	5.839,21 C
2.01.01.03.03.0023	Parcelamento COFINS a Recolher	37.594,63 C	5.618,92 D
2.01.01.03.03.0024	Parcelamento IRPJ a Recolher	20.812,42 C	13.118,89 C
2.01.01.03.03.0025	Parcelamento CSLL a Recolher	19.787,71 C	1.514,63 C
2.01.01.03.03.0026	R.D. Ativa - Parcelamento	0,00	14.493,86 C
2.03	Passivo não Circulante	96.794,31 C	166.674,02 C
2.03.01	Obrigações de Longo Prazo	96.794,31 C	166.674,02 C
2.03.01.03	Obrigações Trabalhistas, Previdenciárias e Fiscais	96.794,31 C	166.674,02 C
2.03.01.03.03	Obrigações Fiscais	96.794,31 C	166.674,02 C
2.03.01.03.03.0004	Parcelamento DDI-INS a Recolher	71.630,85 C	42.164,50 C
2.03.01.03.03.0005	Parcelamento IRPJ a Recolher	9.648,15 C	9.505,68 D
2.03.01.03.03.0006	Parcelamento CSLL a Recolher	10.706,42 C	0,00
2.03.01.03.03.0007	Parcelamento PIS a Recolher	4.608,89 C	0,00
2.03.01.03.03.0008	R.D. Ativa - Parcelamento	0,00	134.013,20 C
2.07	Patrimônio Líquido	2.415.037,10 C	2.817.118,10 C

Sob as penas da Lei, declaramos que as informações aqui contidas são verdadeiras e nos responsabilizamos por todas elas.

As informações foram extraídas das páginas nº 286 à 295 do Livro Diário nº 13, registrado na Junta Comercial do Estado da Paraíba sob a autenticidade 12205480313 em 24/05/2022, protocolo 220849021

A empresa não possui Conselho Fiscal instalado.
A empresa não possui Auditoria Independente

Cajazeiras-PB, 21 de Maio de 2022

RAFAELA MARIA MENDIROS DE SOUZA
SÓCIA-ADMINISTRADORA
CPF: 074.897.864-01
RG: 3.146.217 SSP/PB

ALUISIO DANTAS VIEIRA
CONTADOR
CPF: 025.648.014-80
RG: 189.888-2 SSP/PB
CRC-RN 010360-7

Continua...



Balanco Patrimonial

Empresa: MAXICASA COMERCIO CONSTRUÇÕES E SERVIÇOS LTDA - CNPJ: 03.278.968/0001-72
NIRE: 25200341945 - Data: 18/07/1999



Folhas Contábil

Endereço: R. GERALDO GABRIEL DA SILVA - Complemento: TERREDO, N.º 133,
Bairro: JARDIM OASIS, Cidade: Cajazeiras, Estado: PB, CEP: 58900000, Telefone: (83) 91142624

Conta	Descrição	31/12/2020	31/12/2021
2.07.01	Capital Realizado	350.000,00 C	350.000,00 C
2.07.01.01	Capital Social	350.000,00 C	350.000,00 C
2.07.01.01.01	Capital Social de Domiciliados e Residentes no País	350.000,00 C	350.000,00 C
2.07.01.01.01.0001	Capital Subscrito de Domiciliados e Residentes no País	350.000,00 C	350.000,00 C
2.07.04	Reservas	70.000,00 C	70.000,00 C
2.07.04.01	Reservas	70.000,00 C	70.000,00 C
2.07.04.01.03	Reservas de Lucros	70.000,00 C	70.000,00 C
2.07.04.01.03.0001	Reserva Legal	70.000,00 C	70.000,00 C
2.07.07	Outras Contas	1.995.037,10 C	2.397.148,10 C
2.07.07.01	Outras Contas	1.995.037,10 C	2.397.148,10 C
2.07.07.01.01	Lucros Acumulados	2.240.846,73 C	2.642.927,73 C
2.07.07.01.01.0001	Lucros Acumulados e/ou Saldo à Disposição de Assembléas	2.240.846,73 C	2.642.927,73 C
2.07.07.01.02	(-) Prejuízos Acumulados	245.809,63 D	245.809,63 D
2.07.07.01.02.0001	(-) Prejuízos Acumulados	245.809,63 D	245.809,63 D

Sob as penas da Lei, declaramos que as informações aqui contidas são verdadeiras e nos responsabilizamos por elas;

As informações foram extraídas das páginas nº 285 a 295 do Livro Diário nº 13, registrado na Junta Comercial do Estado da Paraíba sob a autenticação 12205480313 em 20/05/2022, protocolo 220849021.

A empresa não possui Conselho Fiscal instalado

A empresa não possui Auditoria Independente

Cajazeiras-PB, 21 de Maio de 2022

RAFAELA MARIA MEDEIROS DE SOUZA
SÓCIA-ADMINISTRADORA
CPF: 074.697.864-01
RG: 3.146.247 SSP/PB

ALDENIO DANTAS VIEIRA
CONTADOR
CPF: 020.648.014-80
RG: 189.869-2 SSP-PB
CRC-RN 0104.860-7

Fin



Demonstração do Resultado do Exercício

Empresa: MAXICASA COMERCIO CONSTRUÇÕES E SERVIÇOS LTDA - CNPJ: 03.276.968/0001-72

NIRE: 25200341945 - Data: 16/07/1998

(*) Estabelecimento: 0001 - MAXICASA COMERCIO CONSTRUÇÕES; Centros de Resultado: 001 - Geral

Endereço: R. GERALDO GABRIEL DA SILVA, Complemento: TERREO, N.º 133,

Bairro: JARDIM OASIS, Cidade: Cajazeiras, Estado: PB, CEP: 58900000, Telefone: (83) 91142624



Formos Contas

Conta	Descrição	01/01/2020	01/01/2021
		▲	▲
		31/12/2020	31/12/2021
(+) 310	Receita Bruta Operacional	2.992.847,63	1.525.593,54
310.01	Faturamento Prod. Merc. e Serviços	2.992.847,63	1.525.593,54
310.01.03	Vendas de Serviços	2.992.847,63	1.525.593,54
(-) 320	Deduções da Receita	168.887,48	86.777,69
320.01	Impostos Faturados	168.887,48	86.777,69
020.01.02	ISS	57.648,53	28.748,44
020.01.03	COFINS	89.785,63	47.695,28
020.01.04	PIS	21.453,32	10.333,97
(-) 030	Receita Líquida	2.823.960,14	1.438.815,85
(-) 040	Custo Mercad./Serv./Produtos Vendidos	1.788.376,54	914.793,23
040.01	Custo dos Produtos Vendidos	1.784,79	856,56
040.03	Custo dos Serviços Prestados	1.786.591,75	913.937,67
(-) 060	Lucro Bruto	1.037.583,60	524.022,62
(-) 070	Despesas Operacionais	146.613,70	121.941,62
070.01	Despesas Administrativas	44.053,42	79.797,37
070.03	Despesas Tributárias	99.478,07	39.045,58
070.04	Resultado Financeiro	3.051,61	3.098,67
070.04.02	Despesas Financeiras	3.051,61	3.098,67
(-) 110	Res. Arcas das Participações e Contrib.	899.970,50	402.081,00
(-) 150	Res. Arcas Imp. Renda e Contrib. Social	899.970,50	402.081,00
(-) 200	Resultado Líquido do Exercício	899.970,50	402.081,00

Sob as penas da Lei, declaramos que as informações aqui contidas são verdadeiras e nos responsabilizamos por todas elas;

As informações foram extraídas das páginas nº 286 a 295 do Livro Diário nº 13, registrado na Junta Comercial do Estado da Paraíba sob a autenticidade #2208480313 em 20/05/2022, protocolo 220848021

A empresa não possui Conselho Fiscal instalado;

A empresa não possui Auditoria Independente

Cajazeiras-PB, 21 de Maio de 2022

RAFAELA MARIA MEDeiros DE SOUZA
SÓCIA-ADMINISTRADORA
CPF: 074.897.864-01
RG: 3.148.217 SSP/PB

ALUISIO DANTAS VIEIRA
CONTADOR
CPF: 020.548.014-83
RG: 189.899-2 SSP-PB
CRC-RN 0114860-7

Fim



DLPA 12/2021

Empresa: MAXIÇAÇA COMERCIO CONSTRUÇÕES E SERVIÇOS LTDA - CNPJ: 03.278.568/0001-72
NIRE: 25200341945 - Data: 15/07/1999
Período: 01/01/2021 a 31/12/2021
Endereço: R GERALDO GABRIEL DA SILVA - Complemento: TERRED, N.º 133, Bairro: JARDIM OASIS. Cidade: Cajazeiras, Estado: PB. CEP: 58900000. Telefone: (83) 91 142624



Demonstração dos Lucros ou Prejuízos Acumulados - DLPA

Saldo em 31 de dezembro de 2020	1.995.037,10
Lucro/Prejuízo Líquido do Exercício	402.081,00
Saldo em 31 de dezembro de 2021	2.397.118,10

Sob as penas da Lei, declaramos que as informações aqui contidas são verdadeiras e nos responsabilizamos por todas elas.

As informações foram extraídas das páginas nº 28b a 295 do Livro Diário nº 13, registrado na Junta Comercial do Estado da Paraíba sob a autenticidade 12208460313 em 20/05/2022, protocolo 220849021.

- A empresa não possui Conselho Fiscal instalado;
- A empresa não possui Auditoria Independente.

Cajazeiras-PB, 21 de Maio de 2022

RAFAELA MARIA MEDEIROS DE SOUZA
SÓCIA-ADMINISTRADORA
CPF: 074.897.854-31
RG: 3.148.217 SSP/PB

ALUISIO DANTAS VIEIRA
CONTADOR
CPF: 020.648.014-80
RG: 189.899-2 SSP-PB
CRC-RN 0104860-7

[Handwritten signature]



DMPL - Demonstração das Mutações do Patrimônio Líquido

Empresa: MAXICASA COMERCIO CONSTRUÇÕES E SERVIÇOS LTDA - CNPJ: 03.278.968/0001-72

NIRE: 25200341945 - Data: 15/07/1999

Visualizando DMPL no Período: 01/01/2021 à 31/12/2021

Endereço: R GERALDO GABRIEL DA SILVA - Complemento: TERREO, N° 133,

Bairro: JARDIM DASIS, Cidade: Cajazeiras, Estado: PB, CEP: 58900000, Telefone: (81) 91142624



	Capital Social Integralizado	Reserva de Lucros (Legal)	Lucros ou Prejuízos Acumulados	Totais
Saldo Inicial	350.000,00	70.000,00	1.995.037,10	2.415.037,10
Gasto com Emissão de Ações	0,00	0,00	0,00	0,00
Opções Doloradas Reconhecidas	0,00	0,00	0,00	0,00
Ações em Tesouraria Vendidas	0,00	0,00	0,00	0,00
Transferências de Capital para as Sociedades	0,00	0,00	0,00	0,00
Ajustes do Instrumento Financeiro Reclassificação do Resultado	0,00	0,00	0,00	0,00
Realização da Reserva de Reavaliação	0,00	0,00	0,00	0,00
Reclassificação de Resultados Abangentes	0,00	0,00	0,00	0,00
Lucro Líquido do Período	0,00	0,00	402.081,00	402.081,00
Constituição de Reservas	0,00	0,00	0,00	0,00
Saldo Final	350.000,00	70.000,00	2.397.118,10	2.817.118,10

Sob as penas da Lei declaramos que as informações aqui contidas são verdadeiras e nos responsabilizamos por toda a área:

As informações foram extraídas das páginas nº 286 à 295 do Livro Diário nº 13, registrado na Junta Comercial do Estado da Paraíba sob a autenticidade 12208460313 em 20/05/2022, protocolo 220849021

A empresa não possui Conselho Fiscal instalado,

A empresa não possui Auditoria Independente.

Cajazeiras-PB, 21 de Maio de 2022

RAFAELA MARIA MENDONÇA DE SOUZA
SÓCIA ADMINISTRADORA
CPF: 074.897.864-01
RG: 3.148.217 SSP/PB

ALUISIO DANTAS VIEIRA
CONTADOR
CPF: 020.648.014-80
RG: 189.899-2 SSP-PB
CRC-RN 0104867-7

Continua...



Demonstração do Fluxo de Caixa - Método Indireto

Empresa: MAXIÇAÇA COMERCIO CONSTRUÇÕES E SERVIÇOS LTDA - CNPJ: 03.278.969/0001-72
 NIRE: 25200341945 - Data: 16/07/1999

Filipeygo R GERALDO GABRIEL DA SILVA - Complemento: TERREO, N.º 133,
 Bairro: JARDIM OASIS, Cidade: Cajazeiras, Estado: PB, CEP: 58600000. Telefone: (81) 91142624



Fortes Contábil

	01/01/2020	01/01/2021
	R	R
Lucro Líquido	3119212920	3119212021
Aumento em Créditos	690.970,50	402.081,00
Aumento em Estoques	(125.368,99)	(13.065,25)
Aumento em Obrigações de Curto Prazo	(872.663,57)	(435.083,87)
Diminuição em Obrigações de Curto Prazo	123.717,83	-
Aumento em Obrigações de Longo Prazo	-	(59.328,51)
Aumento em Imobilizado	81.187,21	69.879,71
Diminuição em Imobilizado	(89.736,00)	-
Aumento em Reservas	-	2.144,80
Outras Contas	11.142,74	-
	(17.442,76)	-
Varição Líquida de Caixa e Equivalentes de Caixa	11.146,75	(33.973,22)
Caixa e Equivalentes de Caixa no Início do Período	291.769,02	292.915,70
Caixa e Equivalentes de Caixa no Fim do Período	292.915,70	259.543,48

Sob as penas da Lei, declaramos que as informações aqui contidas são verdadeiras e não responsabilizamos por todas elas;

As informações foram extraídas das páginas nº 286 a 285 do Livro Diário nº 13 registrado na Junta Comercial do Estado da Paraíba sob a autenticidade 12205460313 em 20/05/2022 protocolo 220849021.

A empresa não possui Conselho Fiscal instalado.
 A empresa não possui Auditoria Independente

Cajazeiras-PB, 21 de Maio de 2022

RAFAELA MARIA MEDEIROS DE SOUZA
 SÓCIA ADMINISTRADORA
 CPF: 074.897.864-01
 RG: 3.148.217 SSP/PB

ALUISIO DANTAS VIEIRA
 CONTADOR
 CPF: 020.648.014-80
 RG: 199.859-2 SSP-PB
 CRC-RN 0104860-7

Comunicação

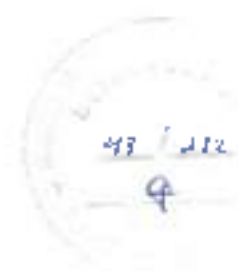

Notas Explicativas das Demonstrações Contábeis em 31/12/2021

Empresa: MAXICASA COMERCIO CONSTRUÇÕES E SERVIÇOS LTDA - CNPJ: 03.278.968/0001-72
Endereço: R. GERALDO GABRIEL DA SILVA, Complemento: TERREO, N.º 133,
Bairro: JARDIM OASIS, Cidade: Cajazeiras, Estado: PB, CEP: 58900000, Telefone: (83) 91142624
NIRE: 25200341945 - Data: 16/07/1999



Nota 1 - Contexto Operacional

A MAXICASA COMERCIO, CONSTRUÇÕES E SERVIÇOS LTDA é uma Sociedade Limitada, com sede na Rua Geraldo Gabriel da Silva, 133 - Térreo - Bairro Jardim Oásis - Cajazeiras-PB - CEP. 58 900-000, tendo como objeto social principal a Construção de Edifícios. Sendo optante pelo Regime de Tributação Lucro Presumido.

Nota 2 - Base de Preparação e Apresentação das Demonstrações Financeiras

A empresa declara que as demonstrações contábeis, sendo Balanço Patrimonial, Demonstração de Resultado, Demonstração dos Lucros ou Prejuízos Acumulados foram elaboradas de acordo com as práticas contábeis adotadas no Brasil, tomando-se como base a Lei 11.638/2007 e o pronunciamento Técnico PME Contabilidade para Pequenas e Médias Empresas, emitido pelo Comitê de Pronunciamentos Contábeis - CFC e pelo Conselho Federal de Contabilidade - CFC, Resolução 750/93, 1255/2009 e a 282/2010. Na elaboração do conjunto completo das demonstrações contábeis para as MPEs, a empresa deixou de apresentar a demonstração do Resultado Abrevidada, apresentada em substituição a esta demonstração de Lucros ou Prejuízos Acumulados, uma vez que as únicas alterações devidas no Patrimônio Líquido são oriundas do Resultado do Exercício e pagamentos de Distribuição de Lucros (Item 3.18 do PME).

Nota 3 - Práticas Contábeis

3.1 - Disponibilidades

As Disponibilidades comprisesas de Caixa e Equivalente de Caixa incluem dinheiro e depósitos em bancos.

3.2 - Contas Recebidas de Clientes

As contas recebidas dos clientes são registradas pelo valor faturado, ajustado ao valor presente quando aplicável, incluindo as respectivas impostas diretas de responsabilidade tributária da Sociedade, menos os impostos retidos na fonte, os quais são considerados créditos tributários.

3.3 - Determinação do Resultado

O resultado é apurado em obediência ao regime de competência do exercício que independe do receber ou pagamento.

3.4 - Receitas

A receita é proveniente da prestação de serviços de construção de edifícios até a data do balanço. Receita Operacional é reconhecida quando existe evidência convincente de que foi provável que o benefício econômico fluiria para a Sociedade, de que as incorridas com a transação assim como as despesas para concluí-la possam ser confiavelmente mensuradas e de que o valor da Receita Operacional possa ser mensurada de maneira confiável.

3.5 - Classificação de Itens de Circulante

Sub as penas da Lei, declaramos que as informações aqui contidas são verdadeiras e nos responsabilizamos por todas elas;

As informações foram extraídas das páginas nº 286 a 296 do Livro Diário nº 13, registrado na Junta Comercial do Estado da Paraíba sob a autenticidade #2206480313 em 20/05/2022, protocolo 220849021.

A empresa não possui Conselho Fiscal instalado,
A empresa não possui Auditoria Independente.

Cajazeiras-PB, 21 de Maio de 2022

RAFAELA MARIA MEDEIROS DE SOUZA
SÓCIA-ADMINISTRADORA
CPF. 074.887.854-01
RG. 3.148.217 SSP/PB

ALUISSIO DANTAS VIEIRA
CONTADOR
CPF. 020.648.044-60
RG. 189.899-7 SSP-PB
CRC-PB 010486/0-7

Continua .



Notas Explicativas das Demonstrações Contábeis em 31/12/2021

Empresa: MAXIÇA COMERCIO CONSTRUÇÕES E SERVIÇOS LTDA - CNPJ: 03.278.968/0001-72
Endereço: R. GERALDO GABRIEL DA SILVA, Complemento TERREO, N° 133
Bairro: JARDIM OASIS, Cidade: Cajazeiras, Estado: PB, CEP: 55900000, Telefone: (83) 91142524
NIRE: 25200341945 - Data: 16/07/1999



Próximo 12 (doze) meses são classificadas com itens Circulantes.

3.6 - Estoques

A empresa adota o Critério de Avaliação de Estoques com base no FFBF nesse método não garantidas a entabos e as saídas das mercadorias controladas na Ficas de Estoque. à medida que ocorrer o consur Baixar-se as compras que ocorreram primeiro, ou seja, é consumido antes as unidades que foram adquiridas primeiro. Com esse critério, a empresa atribuirá às mercadorias estocadas os custos mais recentes. Os estoques da empresa são classificados na categoria de estoque médio, pois refere-se metade do estoque normal somado ao estoque de segurança. Com relação aos teste de recuperabilidade s dá pela comparação dos valores contábeis com os valores de venda ou de provável recebimento.

3.7 - Imobilizado

Os bens de ativo imobilizado foram registrados pelo custo de aquisição ou construção. A depreciação calculada pelo método linear, em função da estimativa de vida útil dos bens. As taxas anuais de depreciação são as seguintes:

Equip., Móg. e Instalações Industriais... .. 25% a.a.
Equipamentos de Proc. de Dados... .. 20% a.a.

Os juros e demais encargos financeiros relacionados a financiamentos de bens do imobilizado e acionamento, são apropriados ao custo dos mesmos. A Avaliação a Valor Justo consiste na adoção de valor justo realizado no momento de adoção das novas normas contábeis, com base em um cronogramar estabelecido pelo ente, ou seja, consiste em ajustes de exercícios anteriores, já que até a present data não era realizada a devida depreciação, mas ajustadas às valorizações e desvalorizações ocorridas no valor dos bens. Para tanto deverá ser determinada uma equipe de servidores para determinar por me de laudo técnico esse valor.

3.8 - Provisões para Contingências

A Companhia discute questões tributárias, trabalhistas e cíveis nas esferas administrativas judiciais dentro do curso normal de seus negócios e uma provisão para desembolsos futuros constituída a partir de análise da Administração, em conjunto com seus assessores jurídicos. Alterações em tendências de decisões ou jurisprudências em tribunais poderão alterar as estimativas ligadas a provisões para contingências.

3.9 - Direitos e Obrigações

Estão demonstrados pelos valores históricos, acrescidos das correspondentes variações monetárias encargos financeiros, observando o regime de competência.

3.10 - Impostos Federais

A empresa está no regime de tributação Lucro Presumido e contabiliza os encargos tributários pelo regime de competência.

Sob as penas de lei, declaramos que as informações aqui contidas são verdadeiras e nos responsabilizamos por todas elas.

As informações foram extraídas das páginas nº 286 a 295 do Livro Diário nº 13, registrado na Junta Comercial do Estado da Paraíba sob a autenticação 12206460313 em 20/05/2022, protocolo 220849021.

A empresa não possui Conselho Fiscal instalado.
A empresa não possui Auditoria Independente.

Cajazeiras-PB, 21 de Maio de 2022

RAFAELA MARIA MEDEIROS DE SOUZA
SÓCIA-ADMINISTRADORA
CPF. 074.897.864-01
RG. 3.148.217 SSP/PB

ALUISIO DANTAS VIEIRA
CONTADOR
CPF. 020.648.014-80
RG. 189.890-2 SSP-PB
CHC-RN D10486/0-7

Continua...



Notas Explicativas das Demonstrações Contábeis em 31/12/2021

Empresa: MAXICASA COMERCIO CONSTRUÇÕES E SERVIÇOS LTDA - CNPJ: 03.278.968/0001-72
Endereço: R GERALDO GABRIEL DA SILVA, Complemento TERREÇO, N°: 132
Bairro: JARDIM OASIS, Cidade: Cajazeiras, Estado: PB, CEP: 56900000 Telefone: (83) 91142624
INRE: 25200341945 - Data: 16/07/1899



3.11 - Intangíveis

A empresa até o presente momento não apresentava bens intangíveis, porém os softwares adquiridos são registrados ao custo, deduzido da amortização acumulada e eventuais perdas acumuladas por quaisquer despesas subsequentes com manutenção são capitalizadas somente quando aumentam os benefícios econômicos futuros incorporados ao ativo específico a que se referem. Todas as demais despesas são contabilizadas como despesas à medida que são incorridas.

Nota 4 - Patrimônio Líquido

4.1 - Divisão do Capital Social

O Capital Social integralizado é de R\$ 350.000,00 (trezentos e cinquenta mil reais), distribuídos de acordo com o seguinte: A sócia RAFAELA MARIA DE MEDEIROS DE SOUZA: R\$ 347.000,00 (trezentos e quarenta e sete mil reais), correspondendo a 99,14% do Capital Social Total, e O sócio CARLOS CLAUDIO PINHEIRO MOREIRA: R\$ 3.000,00 (três mil reais), correspondendo a 0,86% do Capital Social Total.

4.2 - Reservas Legal

Do lucro líquido do exercício, 5% (cinco por cento) serão aplicados, antes de qualquer outra destinação, na constituição da reserva legal, que não excedera de 20% (vinte por cento) do capital social, de acordo com Art. 193, da Lei n° 6.404/76.

Nota 5 - Eventos subsequentes

O administrador declara a inexistência de fatos ocorridos subsequentemente à data de encerramento do exercício que venham a ter efeito relevante sobre a situação patrimonial ou financeira da empresa e que possam provocar efeitos sobre seus resultados futuros.

Nota 6 - Análise Administração Quanto à Continuidade dos Negócios

A administração julgou satisfatória os resultados obtidos pela empresa, com base na evolução patrimonial obtida no exercício.

Sob as penas da Lei, declaramos que as informações aqui contidas são verdadeiras e nos responsabilizamos por todas elas.

As informações foram extraídas das páginas nº 285 à 295 do Livro Caixa nº 13, registrado na Junta Comercial do Estado da Paraíba sob o autenticidade 12206460313 em 20/05/2022, protocolo 220849021

A empresa não possui Conselho Fiscal instalado.
A empresa não possui Auditoria Independente

Cajazeiras-PB, 21 de Maio de 2022

RAFAELA MARIA MEDEIROS DE SOUZA
SÓCIA-ADMINISTRADORA
CPF: 074.897.864-01
RG: 3.146.217 SSP/PB

ALUISIO DANTAS VIEIRA
CONTADOR
CPF: 020.648.014-80
RG: 189.999-2 SSP-PB
CRC RN 010486/O-7

Fim



Índices

Empresa: MAXICASA COMÉRCIO (CONSTRUÇÕES E SERVIÇOS) LTDA - CNPJ: 03.278.968/0001-72

Período: 01/01/2021 a 31/12/2021 NIRE: 25200341845 - Data: 14/07/2022

Rua GERALDO GABRIEL DA SILVA, Complemento: TERREO, N.º. 133, JARDIM DE OASIS, Cajazeiras, PB. CEP: 58900000.

Folhas: 02 Contábil:



MAXICASA COMERCIO CONSTRUCOES E SERVICOS LTDA, empresa constituída sob a forma de Sociedade Limitada, estabelecida à Rua Geraldo Gabriel da Silva, Térreo, 133, Jardim Oasis - CEP 58.900-000 - Cajazeiras/PB, inscrita no CNPJ(MF) sob o nº 03.278.968/0001-72, abaixo assinado seu representante legal e seu representante contábil, apresenta o seu **Índice de Liquidez Corrente (LC)**, correspondente ao exercício 2021, como segue abaixo.

ÍNDICE DE LIQUIDEZ CORRENTE - ILC

ILC =	$\frac{\text{Ativo Circulante}}{\text{Passivo Circulante}}$
ILC =	$\frac{3.107.481,26}{208.912,34}$
ILC =	14,87

Cajazeiras/PB, 21 de Maio de 2022.

RAFAELA MARIA MEDEIROS DE SOUZA
SÓCIA ADMINISTRADORA
CPF: 074.897.864-01
RG: 3.148.217 SSP/PB

ALUISIO DANIAS VIEIRA
CONTADOR
CPF: 020.648.014-80
RG: 189.899-2 SSP/PB
CRC-RN 010486/O-7



Índices

Empresa: MAXICASA COMERCIO CONSTRUÇÕES E SERVIÇOS LTDA - CNPJ: 03.278.968/0001-72

Período: 01/01/2021 a 31/12/2021 NIRE: 25200341945 - Data: 14/07/1999

R GERALDO GABRIEL DA SILVA, Complemento: TERREO, N.º 133, JARDIM DF OASIS, Cajazeiras, PB. CEP: 58900000

Fortes AO Contábil



MAXICASA COMERCIO CONSTRUÇÕES E SERVIÇOS LTDA, empresa constituída sob a forma de Sociedade Limitada, estabelecida à Rua Geraldo Gabriel da Silva, Térreo, 133, Jardim Oasis - CEP 58.900-000 - Cajazeiras/PB, inscrita no CNPJ(MF) sob o nº 03.278.968/0001-72, abaixo assinado seu representante legal e seu representante contábil, apresenta o seu **Índice de Liquidez de Recursos Próprios (LP)**, correspondente ao exercício 2021, como segue abaixo.

ÍNDICE DE LIQUIDEZ DE RECURSOS PRÓPRIOS – ILP

ILP = $\frac{\text{Ativo Circulante} - \text{Passivo Circulante}}{\text{Patrimônio Líquido}}$

ILP = $\frac{3.107.481,26 - 208.912,34}{2.817.118,10}$

ILP = **1,03**

Cajazeiras/PB, 21 de Maio de 2022.

RAFAELA MARIA MEDEIROS DE
SOUZA
SÓCIA-ADMINISTRADORA
CPF: 074.597.864-01
RG: 3.148.217 SSP/PB

ALCISTO DANTAS VIEIRA
CONTADOR
CPF: 020.648.014-80
RG: 189.899-2 SSP/PB
CRC-RN 01048670-7



Índices

Empresa: MAXICASA COMERCIO CONSTRUCOES E SERVICOS LTDA - CNPJ: 03.278.968/0001-72

Período: 01/01/2021 a 31/12/2021 NIRE: 25200341945 - Data: 14/07/1999

R: GERALDO GABRIEL DA SILVA, Complemento: TERREO, N° 133, JARDIM DE OASIS, Cajazeiras, PB. CEP: 58900000



MAXICASA COMERCIO CONSTRUCOES E SERVICOS LTDA, empresa constituída sob a forma de Sociedade Limitada, estabelecida à Rua Geraldo Gabriel da Silva, Térreo, 133, Jardim Oasis - CEP 58.900-000 - Cajazeiras/PB, inscrita no CNPJ(MF) sob o nº 03.278.968/0001-72, abaixo assinado seu representante legal e seu representante contábil, apresenta o seu **Índice de Liquidez Geral (LG)**, correspondente ao exercício 2021, como segue abaixo.

ÍNDICE DE LIQUIDEZ GERAL - ILG

$$\begin{aligned} \text{ILG} &= \frac{\text{Ativo Circulante}}{\text{Passivo Circulante}} + \frac{\text{Realizável a Longo Prazo}}{\text{Exigível a Longo Prazo}} \\ \text{ILG} &= \frac{3.107.481,26}{208.912,34} + \frac{0,00}{166.674,02} \\ \text{ILG} &= \mathbf{8,27} \end{aligned}$$

Cajazeiras/PB, 21 de Maio de 2022.

RAFAELA MARIA MEDEIROS DE
SOUZA
SÓCIA-ADMINISTRADORA
CPF: 074.897.864-01
RG: 3.148.217 SSP/PB

ALUISIO DANTAS VIEIRA
CONTADOR
CPF: 020.648.014-80
RG: 189.809-2 SSP/PB
CRC RN 010496/O-7

Índices

Empresa: MAXICASA COMERCIO CONSTRUÇÕES E SERVIÇOS LTDA CNPJ: 03.278.968/0001-72

Período: 01/01/2021 a 31/12/2021 NIRE: 25200341945 - Data: 14/07/1999

R. GABRIEL DO GABRIEL DA SILVA, Complemento: TERREO N° 133, JARDIM DF OASIS, Cajazeiras, PB CEP: 58900000



MAXICASA COMERCIO CONSTRUÇÕES E SERVIÇOS LTDA, empresa constituída sob a forma de Sociedade Limitada, estabelecida à Rua Geraldo Gabriel da Silva, Térreo, 133, Jardim Oasis - CEP 58.900-000 - Cajazeiras/PB, inscrita no CNPJ(MF) sob o nº 03.278.968/0001-72, abaixo assinado seu representante legal e seu representante contábil, apresenta o seu **Índice de Liquidez Instantânea (LI) ou índice de Liquidez Imediata (LI)**, correspondente ao exercício 2021, como segue abaixo.

ÍNDICE DE LIQUIDEZ INSTANTÂNEA / IMEDIATA – ILI

$$\begin{aligned} \text{ILI} &= \frac{\text{Disponibilidades}}{\text{Passivo Circulante}} \\ \text{ILI} &= \frac{259.543,48}{208.912,34} \\ \text{ILI} &= 1,24 \end{aligned}$$

Cajazeiras/PB, 21 de Maio de 2022.

RAFAELA MARTA MEDEIROS DE
SOUZA
SÓCIA-ADMINISTRADORA
CPF: 074.897.864-01
RG: 3.148.217 SSP/PA

ALUISIO DANTAS VIEIRA
CONTADOR
CPF: 020.648.014-80
RG: 189.899-2 SSP/PA
CRC-RN 010486/O-1

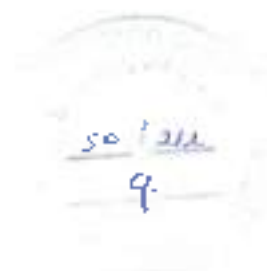

Índices

Empresa MAXICASA COMERCIO CONSTRUÇÕES E SERVIÇOS LTDA - CNPJ: 03.278.968/0001-72

Período 01/01/2021 a 31/12/2021 NIRE: 25200341945 - Data: 14/07/1999

R GERALDO GABRIEL DA SILVA, Complemento: TERREO, N° 133, JARDIM DE OASIS, Cajazeiras, PB. CEP: 58900000.



MAXICASA COMERCIO CONSTRUÇÕES E SERVIÇOS LTDA, empresa constituída sob a forma de Sociedade Limitada, estabelecida à Rua Geraldo Gabriel da Silva, Térreo, 133, Jardim Oasis - CEP 58.900-000 - Cajazeiras/PB, inscrita no CNPJ(MF) sob o nº 03.278.968/0001-72, abaixo assinado seu representante legal e seu representante contábil, apresenta o seu **Índice de Liquidez Seca (LS)**, correspondente ao exercício 2021, como segue abaixo

ÍNDICE DE LIQUIDEZ SECA - ILS

$$\begin{aligned} \text{ILS} &= \frac{\text{Ativo Circulante} - \text{Estoque}}{\text{Passivo Circulante}} \\ \text{ILS} &= \frac{3.107.481,26 - 2.591.261,69}{208.912,34} \\ \text{ILS} &= 2,47 \end{aligned}$$

Cajazeiras/PB, 21 de Maio de 2022.

RAFAELA MARIA MEDEIROS DE
SOUZA
SÓCIA-ADMINISTRADORA
CPF: 074.897.864-01
RG: 3.149.217 SSP/PB

ALISTIO DANTAS VIEIRA
CONTADOR
CPF: 020.648.014-80
RG: 189.899-2 SSP/PB
CRC RN 010486/O-7

51/212

9

Índices

Empresa: MAXICASA COMERCIO CONSTRUÇÕES E SERVIÇOS LTDA - CNPJ: 03.278.968/0001-72

Período: 01/01/2021 a 31/12/2021 NIRE: 25200341945 - Data: 14/07/1999

R. GERALDO GABRIEL DA SILVA, Complemento: TERREO, N.º 133, JARDIM DF OASIS - Cajazeiras, PB. CEP: 58900000.



MAXICASA COMERCIO CONSTRUÇÕES E SERVIÇOS LTDA, empresa constituída sob a forma de Sociedade Limitada, estabelecida à Rua Geraldo Gabriel da Silva, Térreo, 133, Jardim Oasis - CEP 58.900-000 - Cajazeiras/PB, inscrita no CNPJ(MF) sob o nº 03.278.968/0001-72, abaixo assinado seu representante legal e seu representante contábil, apresenta o seu Índice de Solvência Geral (SG), correspondente ao exercício 2021, como segue abaixo.

ÍNDICE DE SOLVENCIA GERAL - SG

$$SG = \frac{\text{Ativo Total}}{\text{Passivo Circulante + Exigível a Longo Prazo}}$$

$$SG = \frac{3.192.704,46}{208.912,34 + 166.674,02}$$

$$SG = 8,50$$

Cajazeiras/PB, 21 de Maio de 2022.

RAFAELA MARIA MEDEIROS DE
SOUZA
SÓCIA-ADMINISTRADORA
CPF: 074.897.864-01
RG: 3.148.217 SSP/PB

ALUISSO DANTAS VIEIRA
CONTADOR
CPF: 020.648.014-80
RG: 129.699-2 SSP/PB
CRC-RN 010486/0 ?

x 9

52/2022

9

Índices

Empresa: MAXICASA COMERCIO CONSTRUCOES E SERVICOS LTDA - CNPJ 03.278.968/0001-72

Período: 01/01/2021 a 31/12/2021 NIRE 25200041945 - Data: 14/07/1899

R GERALDO GABRIEL DA SILVA, Complemento TERRAÇO, N.º 133, JARDIM DE OASIS - Cajazeiras - PB, CEP: 58900000.

Folhas AC Contábil



MAXICASA COMERCIO CONSTRUCOES E SERVICOS LTDA, empresa constituída sob a forma de Sociedade Limitada, estabelecida à Rua Geraldo Gabriel da Silva, Térreo, 133, Jardim Oásis - CEP 58.900-000 - Cajazeiras/PB, inscrita no CNPJ(MF) sob o nº 03.278.968/0001-72, abaixo assinado seu representante legal e seu representante contábil, apresenta o seu **Índice de Endividamento Total (ET)**, correspondente ao exercício 2021, como segue abaixo.

ÍNDICE DE ENDIVIDAMENTO TOTAL - ET

$$ET = \frac{\text{Passivo Circulante} + \text{Exigível a Longo Prazo}}{\text{Ativo Total}}$$

$$ET = \frac{208.912,34 + 166.674,02}{3.192.704,46}$$

$$ET = 0,06$$

Cajazeiras/PB, 21 de Maio de 2022.

RAFAELA MARIA MEDEIROS DE SOUZA
SÓCIA-ADMINISTRADORA
CPF: 074.507.864-01
RS. 3.142.217 SSP/PB

ALUISIO DANTAS VIEIRA
CONTADOR
CPF: 020.645.014-30
RG. 189.899-2 SSP/PB
CRC-RN 010486/0-1

[Handwritten signature]

[Handwritten signature]

[Handwritten stamp]
53 / 212
9

Índices

Empresa: MAXICASA COMERCIO CONSTRUÇÕES E SERVIÇOS LTDA - CNPJ 03.278.968/0001-72

Período: 01/01/2021 a 31/12/2021 NIRE: 25200341945 - Data: 14/07/1999

R GERALDO GABRIEL DA SILVA Complemento: TERRAÇO, N.º 133, JARDIM DE OASIS, Cajazeiras, PB, CEP 58900000.



MAXICASA COMERCIO CONSTRUÇÕES E SERVIÇOS LTDA, empresa constituída sob a forma de Sociedade Limitada, estabelecida à Rua Geraldo Gabriel da Silva, Térreo, 133, Jardim Oasis - CEP 58.900-000 - Cajazeiras/PB, inscrita no CNPJ(MF) sob o nº 03.278.968/0001-72, abaixo assinado seu representante legal e seu representante contábil, apresenta o seu **Índice Fator da Solvência (FS)**, correspondente ao exercício 2021, como segue abaixo.

FATOR DE SOLVENCIA – FS

$$FS = (X1 + X2) - (X3 + X4)$$

$$FS = (13,64 + 8,77) - (15,76 + 0,02)$$

$$FS = 22,41 - 15,78$$

$$FS = 6,63$$

Onde:

X1 = Liquidez Geral x 1,65

X2 = Liquidez Seca x 3,55

X3 = Liquidez Corrente x 1,06

X4 = Endividamento Total x 0,33

Cajazeiras/PB, 21 de Maio de 2022.

RAFAELA MARIA MEDEIROS DE
SOUZA
SÓCIA-ADMINISTRADORA
CPF: 074.897.864-01
RG: 3.148.217 SSP/PB

ALUISIO DANTAS VIEIRA
CONTADOR
CPF: 020.648.014-80
RG: 189.899-0 SSP/PB
CRC-RN 010486/O 7





ASSINATURA ELETRÔNICA

Certificamos que o ato da empresa MAXIÇASA COMERCIO CONSTRUÇÕES E SERVIÇOS LTDA consta assinado digitalmente por:

IDENTIFICAÇÃO DO(S) ASSINANTE(S)	
CPF/CNPJ	Nome
02064801480	ALUISIO DANTAS VIEIRA
07489786401	RAFAELA MARIA MEDEIROS DE SOUZA

[Handwritten signature in blue ink]

[Handwritten signature and date '55/212' in blue ink]



CERTIFICAÇÃO E REGISTRO EM 23/05/2023 14:51 SOB Nº 20770862524
 PROTOCOLO 220862524 DE 23/05/2023
 CÓDIGO DE VERIFICAÇÃO: 12296548503 - CNPJ DA ANEXE 09770968000172
 NIRE: 25260341245, COM EFEITOS DO REGISTRO EM 23/05/2023
 MAXIÇASA COMERCIO CONSTRUÇÕES E SERVIÇOS LTDA

MAXIÇASA COMERCIO CONSTRUÇÕES E SERVIÇOS LTDA
 MAXIÇASA COMERCIO CONSTRUÇÕES E SERVIÇOS LTDA
 www.maxicasa.com.br



TERMO DE ENCERRAMENTO

Contém o presente livro 296 páginas, eletronicamente numeradas de 1 a 296 em uma via, todas elas já escrituradas e serviu como Livro Diário nº 013, referente ao período 01/01/2021 a 31/12/2021, com encerramento do exercício social em 31/12/2021, da firma MAXICASA COMÉRCIO CONSTRUÇÕES E SERVIÇOS LTDA. estabelecida no(a) R GERALDO GABRIEL DA SILVA, nº 133, TERREC, bairro JARDIM OASIS, CEP 58900-000, cidade Cajazeiras, estado PB, inscrita no C.N.P.J 03.278.968/0001-72 e registrada no(a) JUNTA COMERCIAL DO ESTADO DA PARAIBA sob o nº 25200341945 por despacho de 16/07/1999.

Cajazeiras-PB, 31 de Dezembro de 2021

RAFAELA MARIA MEDEIROS DE SOUZA
SÓCIA-ADMINISTRADORA
CPF. 074.697.864-01
RG 3.148.217 SSP/PB

ALUISIO DANFAS VIEIRA
CONTADOR
CPF. 020.648.014-90
RG 188.699-2 SSP-PB
CRC-RN 01048610-7

[Handwritten signature]

[Handwritten stamp]
31/12/2021
9



ASSINATURA ELETRÔNICA

Certificamos que o ato da empresa MAXICASA COMERCIO CONSTRUÇÕES E SERVIÇOS LTDA consta assinado digitalmente por:

IDENTIFICAÇÃO DO(S) ASSINANTE(S)	
CPF/CNPJ	Nome
02064801480	ALUISIO DANTAS VIEIRA
07489786401	RAFAELA MARIA MEDEIROS DE SOUZA

[Handwritten signature]

[Handwritten mark]

[Handwritten: 571212]
[Handwritten: 9]



CERTIFICO A AUTENTICACÃO EM 20/05/2022 10:24 SOB Nº 70220RANC22
PROTOCOLO 110849021 DE 17/05/2022 N/AE- 95306348045
MAXICASA COMERCIO CONSTRUÇÕES E SERVIÇOS LTDA

PEDRO ROGERIO DE MELO LOURENÇO
RESPONSÁVEL PELA AUTENTICACÃO
RUA PEREIRA, 38/05/2022
redesim pb gov br

[Handwritten signature]



TERMO DE AUTENTICAÇÃO - LIVRO DIGITAL

Declaro exatos os Termos de Abertura e de Encerramento do Livro Digital com características abaixo, conferido e autenticado por Pedro Rogério do Melo Lourenço, sob a autenticidade nº 12206460313 em 20/05/2022, protocolo 220849021. Para validação de Autenticação dos Termos, deverá ser acessado o Portal de Serviços / verificação de documentos do Empreendedor (<http://www.redesim.pb.gov.br>) e informar o código de verificação.

Identificação de Empresa

Nome Empresarial: MAXICASA COMERCIO CONSTRUÇÕES E SERVIÇOS LTDA
Número de Registro: 25200341945
CNPJ: 03278968000172
Município: Cajazeiras

Identificação de Livro Digital

Tipo de Livro: DIÁRIO
Número de Ordem: 13
Período de Escrituração: 01/01/2021 - 31/12/2021

Assinante(s)	Nome	CRC/OAB
02064801480	ALUISIO DANTAS VIEIRA	RN010486/O-7
07489786401	RAFAELA MARIA MEDEIROS DE SOUZA	

X

51/213
4



CERTIFICO A AUTENTICAÇÃO EM 20/05/2022 10:24 SOB Nº 20220449021
PROTÓCOLO: 220849021 DE 17/05/2022. CÓDIGO DE VERIFICAÇÃO
12206460313. NIRE 35700341945
MAXICASA COMERCIO CONSTRUÇÕES E SERVIÇOS LTDA

PEDRO ROGERIO DE MELO LOURENÇO
RESPONSÁVEL PELA AUTENTICAÇÃO
JOÃO PESSOA, 20/05/2022
redesim.pb.gov.br

REPÚBLICA FEDERATIVA DO BRASIL
ESTADO DA PARAÍBA
CARTÓRIO AZEVEDO BASTOS
FUNDADO EM 1888

PRIMEIRO REGISTRO CIVIL DE NASCIMENTO E ÓBITOS E PRIVATIVO DE CASAMENTOS, INTERDIÇÕES E TUTELAS DA COMARCA DE JOÃO PESSOA

Av. Epitácio Pessoa, 1145 Bairro dos Estados 58030-00, João Pessoa PB
Tel.: (83) 3244-5404 / Fax: (83) 3244-5484
http://www.azevedobastos.net.br
E-mail: cartorio@azevedobastos.net.br



DECLARAÇÃO DE SERVIÇO DE AUTENTICAÇÃO DIGITAL

O Sr. Valber Azevedo de Miranda Cavalcanti, Oficial do Primeiro Registro Civil de Nascimento e Óbitos e Privativo de Casamentos, Interdições e Tutelas com atribuição de autenticar e reconhecer firmas da Comarca de João Pessoa Capital do Estado da Paraíba, em virtude da Lei, etc...

DECLARO ainda que, para garantir transparência e segurança jurídica de todos os atos oriundos da atividade Notarial e Registral no Estado da Paraíba, foi instituída pela Lei Nº 10.132, de 06 de novembro de 2013, a aplicação obrigatória de um Selo Digital de Fiscalização Extrajudicial em todos os atos de notas e registro, composto de um código único (por exemplo: Selo Digital: ABC12345-X1X2) e dessa forma, cada autenticação processada pelo nosso Sistema pode ser verificada e confirmada tantas vezes quanto for necessário através do site do Tribunal de Justiça do Estado da Paraíba, endereço <http://correcao@tjpb.jus.br/selo-digital/>

A Autenticação digital do documento faz prova de que, na data e hora em que ela foi realizada, a empresa MAXICASA COMERCIO CONSTRUCOES E SERVICOS LTDA tinha posse de um documento com as mesmas características que foram reproduzidas na cópia autenticada, sendo da empresa MAXICASA COMERCIO CONSTRUCOES E SERVICOS LTDA a responsabilidade, única e exclusiva, pela idoneidade do documento apresentado a este Cartório

Nesse sentido declaro que a MAXICASA COMERCIO CONSTRUCOES E SERVICOS LTDA assumiu, nos termos do artigo 8º §1º, do Decreto nº 10.278/2020, que regulamentou o artigo 3º, inciso X, de Lei Federal nº 13.874/2018 e o artigo 2º-A de Lei Federal 12.682/2012, a responsabilidade pelo processo de digitalização dos documentos físicos, garantindo perante este Cartório a sua autenticidade e integridade.

De acordo com o disposto no artigo 2º-A, §1º, da Lei Federal nº 12.682/2012, o documento em anexo, identificado individualmente em cada Código de Autenticação Digital ou na referida sequência, poderá ser reproduzido em papel ou em qualquer outro meio físico.

Esta DECLARAÇÃO foi emitida em 24/05/2022 08:17:24 (hora local) através do sistema de autenticação digital do Cartório Azevedo Bastos, de acordo com o Art. 1º, 10º e seus §§ 1º e 2º da MP 2200/2001, como também, o documento eletrônico autenticado contendo o Certificado Digital no âmbito do Cartório Azevedo Bastos, poderá ser solicitado diretamente a empresa MAXICASA COMERCIO CONSTRUCOES E SERVICOS LTDA ou ao Cartório pelo endereço de e-mail autentica@azevedobastos.net.br Para informações mais detalhadas neste ato, acesse o site <https://judigital.azevedobastos.net.br> e informe o Código de Autenticação Digital

Esta Declaração é válida por tempo indeterminado e está disponível para consulta em nosso site

Código de Autenticação Digital: 54141102213220191044-1

Legislações Vigentes: Lei Federal nº 8.935/94, Lei Federal nº 10.406/2002, Medida Provisória nº 2200/2001, Lei Federal nº 13.105/2015, Lei Estadual nº 8.721/2008, Lei Estadual nº 10.132/2013, Provimento CGJ N° 003/2014 e Provimento CNJ N° 100/2020

Querendo a verdade, dou fe

CHAVE DIGITAL

00005h1d7341d94f057f2d69fe6b505b46391441212cbc92fed3a5260bc9407d59bfa88933a8411b1a6d379dba0031ucc3390830331533329a688987363bf34fd3e2e8f621bd9336ed25b8162ae9792



Presidência da República
Casa Civil
Medida Provisória nº 2.200-2,
de 24 de agosto de 2001





**CONSELHO REGIONAL DE CONTABILIDADE DO ESTADO DO RIO GRANDE DO NORTE
CERTIDÃO DE HABILITAÇÃO PROFISSIONAL**

O CONSELHO REGIONAL DE CONTABILIDADE DO ESTADO DO RIO GRANDE DO NORTE certifica que o(a) profissional identificado(a) no presente documento encontra-se habilitado para o exercício da profissão contábil.

IDENTIFICAÇÃO DO REGISTRO

NOME..... : ALUISIO DANTAS VIEIRA
REGISTRO..... : RN-010486/O-7
CATEGORIA..... : CONTADOR
CPF..... : ***.548.014-**

A falsificação deste documento constitui-se em crime previsto no Código Penal Brasileiro, sujeitando o autor à respectiva ação penal.

Emissão: RIO GRANDE DO NORTE, 24/05/2022 as 08:19:04.

Válido até: 22/08/2022.

Código de Controle: 8553.9348.7563 8621.

Para verificar a autenticidade deste documento consulte o site do CRCRN.

Handwritten signature and initials in blue ink.





REF.: EDITAL Nº 00003/2022- PROCESSO ADMINISTRATIVO Nº 220215TP00003
 PREFEITURA MUNICIPAL DE CAJAZEIRAS - PB

Objeto: O objeto da presente licitação é a escolha da proposta mais vantajosa para contratação de empresa para CONTRATAÇÃO DE EMPRESA DO RAMO DE ENGENHARIA CIVIL PARA A EXECUÇÃO DOS SERVIÇOS DE REFORMA E AMPLIAÇÃO DA ESCOLA MATIAS ROLIM NO MUNICÍPIO DE CAJAZEIRAS - PB

DECLARO, sob as penas da lei, para fins do EDITAL Nº 00003/2022- PROCESSO ADMINISTRATIVO Nº 220215TP00003 – PREFEITURA MUNICIPAL DE CAJAZEIRAS - PB, que os índices de "liquidez geral" (LG), "solvência geral" (SG) e "liquidez corrente" (LC) atuais da empresa MAXICASA COMERCIO CONSTRUÇOES E SERVICOS LTDA, 03.278.968/0001-72 são:

LG =	$\frac{\text{Ativo Circulante}}{\text{Passivo Circulante}}$	+	$\frac{\text{Realizável a Longo Prazo}}{\text{Passivo Não Circulante}}$
LG =	$\frac{3.107.481,26}{208.912,34}$	+	$\frac{0,00}{166.674,02}$
LG =	8,27		
SG =	$\frac{\text{Ativo Total}}{\text{Passivo Circulante} + \text{Passivo Não Circulante}}$		
SG =	$\frac{3.192.704,46}{208.912,34 + 166.674,02}$		
SG =	8,50		
LC =	$\frac{\text{Ativo Circulante}}{\text{Passivo Circulante}}$		
LC =	$\frac{3.107.481,26}{208.912,34}$		
LC =	14,87		

(Handwritten mark)



Cajazeiras - PB, 24 de Maio de 2022

ALUISIO DANTAS VIEIRA:02064801480
 480
Assinado de forma digital por ALUISIO DANTAS VIEIRA:02064801480
 Dados: 2022.05.24 08:51:52 -03'00'

Aluisio Dantas Vieira
 Contador
 CRC-RN 010486/O-7

RAFAELA MARIA MEDEIROS DE SOUZA:07489786401
 1
Assinado de forma digital por RAFAELA MARIA MEDEIROS DE SOUZA:07489786401
 Dados: 2022.05.24 08:55:08 -03'00'

Rafaela Maria de Medeiros Souza
 Sócia-Administradora
 CPF 074.897.864-01

MAXICASA

COMÉRCIO, CONSTRUÇÕES E SERVIÇOS LTDA.

CONSTRUINDO SONHOS. EDIFICANDO REALIZAÇÕES

ESTADO DA PARAÍBA
PREFEITURA MUNICIPAL DE CAJAZEIRAS
COMISSÃO PERMANENTE DE LICITAÇÃO



TOMADA DE PREÇOS Nº 00003/2022

OBJETO: CONTRATAÇÃO DE EMPRESA DO RAMO DE ENGENHARIA CIVIL PARA A EXECUÇÃO DOS SERVIÇOS DE REFORMA E AMPLIAÇÃO DA ESCOLA MATIAS ROLIM NO MUNICÍPIO DE CAJAZEIRAS - PB.

MAXICASA COMÉRCIO CONSTRUÇÕES E SERVIÇOS LTDA

CNPJ Nº 03.278.968/0001-72

INSCRIÇÃO ESTADUAL Nº 16.125.167-5

RUA GERALDO GABRIEL DA SILVA, 133 - JARDIM OÁSIS - CAJAZEIRAS - PARAÍBA

QUALIFICAÇÃO TÉCNICA

[Handwritten mark]

[Handwritten signature]

Cajazeiras, 25 de Maio de 2022.

CNPJ Nº 03.278.968/0001-72
RUA GERALDO GABRIEL DA SILVA, Nº 133 - JARDIM OÁSIS - CAJAZEIRAS - PARAÍBA



CERTIDÃO DE REGISTRO E QUITAÇÃO
PESSOA JURÍDICA
Lei Federal Nº 5194 de 24 de Dezembro de 1966

CREA-PB

Nº 176783/2022
Emissão: 24/05/2022
Validade: 20/11/2023
Chave: 518x4

Conselho Regional de Engenharia e Agronomia da Paraíba

CERTIFICAMOS que a Empresa mencionada encontra-se registrada neste Conselho, nos Termos da Lei 5.194/66, conforme os dados impressos nesta certidão. CERTIFICAMOS, ainda, que a referida pessoa (jurídica e seus) responsável(is) técnico(s) estão (estão) qualificados e nomeados (nomeadas) junto ao Conselho Regional de Engenharia e Agronomia da Paraíba - CREA-PB, estando habilitada a exercer suas atividades, concorrentemente às (às) atribuição(s) de seus(s) responsável(veis) técnico(s).

Informações

Empresa **MANICASA COMÉRCIO, CONSTRUÇÕES E SERVIÇOS LTDA**
CNPJ: 03.278.968/0001-72
Região: 000000145
Categoria: Matr
Capital Social: R\$ 350.000,00
Data do Capital: 03/10/2021
Faixa: 3

Objetivo Social: CONSTRUÇÃO DE EDIFÍCIOS, CORRETAÇÃO NA COMPRA E VENDA E AVALIAÇÃO DE IMÓVEIS, CONSTRUÇÃO DE SISTEMA DE ABASTECIMENTO DE ÁGUA E SISTEMAS DE ESGOTOS SANITÁRIOS, OBRAS DE URBANIZAÇÃO - RUAS, PRAÇAS E CALÇADAS; OBRAS DE FUNDACIONES, OBRAS DE TERRAPLENAGEM, COLETA DE LIXO URBANO E RURAL, COLETA DE RESÍDUOS PERIGOSOS, ATIVIDADES DE LIMPEZA, ADMINISTRAÇÃO E GESTÃO DE PESSOAS, SERVIÇOS DE PINTURA EM OBRAS DE ENGENHARIA CIVIL, INSTALAÇÃO E MANUTENÇÃO ELÉTRICA, PERFURAÇÃO E CONSTRUÇÃO DE POÇOS DE ÁGUA, SERVIÇOS DE PREPARAÇÃO DE CANTEIROS DE OBRAS; OBRAS DE DRENAGEM; CONSTRUÇÃO DE INSTALAÇÕES DESPORTIVAS TAIS COMO PISTA DE COMPETIÇÃO, QUADRA ESPORTIVAS E PISCINAS, MONTAGEM DE ESTRUTURAS METÁLICAS; FABRICAÇÃO DE ARREFIATOS DE CIMENTO PARA USO NA CONSTRUÇÃO, CONSTRUÇÃO DE ROODVIAS, SERVIÇOS DE PINTURA PARA SINALIZAÇÃO EM PISTAS INDIVIDUAIS, FABRICAÇÃO DE PRODUTOS DO REFINO DO AÇÚCAR; CONSTRUÇÃO DE PONTES, OBRAS DE AÇÚDES, CONSTRUÇÃO DE BARRAGENS, LOCAÇÃO DE MEIOS DE TRANSPORTE, EXCETO AUTOMÓVEIS SEM CONDUTOR, LOCAÇÃO DE AUTOMÓVEIS SEM CONDUTOR, LOCAÇÃO DE MÁQUINAS E EQUIPAMENTOS PARA CONSTRUÇÃO SEM OPERADOR, EXCETO ANDAIMES, CONFORME ALTERAÇÃO CONTRATUAL Nº 07 REGISTRADA NA JUCEP FM 07/10/2021

Restrição Relativa ao Objetivo Social: HABILITADA PARA EXECUÇÃO DAS ATIVIDADES TÉCNICAS DESCRITAS EM SEU OBJETO SOCIAL, EXCLUSIVAMENTE NO ÂMBITO DAS ATRIBUIÇÕES DO PROFISSIONAL DO SEU QUADRO TÉCNICO.

Endereço Matr: RUA GERALDO GABRIEL DA SILVA, 133, TERREO, 68900000, CAJAZEIRAS, PB 68900000

Tipo de Registro: Registro Definitivo de Empresa

Categoria: 170000005

Data Final: Indefinido

Registro Regional: 000004441EMPB

Descrição

CERTIDÃO DE REGISTRO E QUITAÇÃO PESSOA JURÍDICA

Informações / Notas

- A capacidade técnico-profissional da empresa é comprovada pelo conjunto dos atores técnicos dos profissionais constantes de seu quadro técnico.
- Esta certidão perderá a validade, caso ocorra qualquer alteração pendente dos elementos cadastrais ou contábeis.

Ultima Anuidade Pago

Ano: 2022 (11)

Autos de Infração

Nada consta

Responsáveis Técnicos

Profissional: ALEXANDRE MAGNO AJAZOR DE SOUSA

Registro: 1600451053

CPF: 079.137.594-91

Data Início: 04/10/2017

Data Fim: Indefinido

Data Fim de Contrato: Indefinido

Título do Profissional:

ENGENHEIRO AGRÔNOMO

Atribuição: ART. 5º, COMBINADO COM O 25, DA RES. 218/73 DO CREA-A

ESPECIALISTA EM PERÍCIA E AUDITORIA AMBIENTAL

Tipo de Responsabilidade: RESPONSÁVEL TÉCNICO

Profissional: CARLOS C. AUDI Pires MOREIRA

Registro: 1601618408

CPF: 514.511.314-30





CERTIDÃO DE REGISTRO E QUITAÇÃO
PESSOA JURÍDICA
 Lei Federal Nº 5194 de 24 de Dezembro de 1966

CREA-PB

Nº 176703/2022

Emissão: 24/05/2022

Validade: 20/11/2022

Chave: 518x4

Conselho Regional de Engenharia e Agronomia da Paraíba

Data Início: 12/04/2006

Data Fim: Indefinido

Data Fim de Contrato: Indefinido

Título do Profissional:

ENGENHEIRO CIVIL

Ampliação: ARTIGO 7º COMBINADO COM O 2º DA RESOLUÇÃO 21873 DO CONFEA

Tipo de Responsabilidade: RESPONSÁVEL TÉCNICO



4



Handwritten signature and initials.





CERTIDÃO DE REGISTRO E QUITAÇÃO
PESSOA FÍSICA
 Lei Federal Nº 5194 de 24 de Dezembro de 1966

CREA-PB

Nº 176451/2022
 Emissão: 13/05/2022
 Validade: 31/03/2023
 Chave: A9aC3

Conselho Regional de Engenharia e Agronomia da Paraíba

CERTIFICAMOS que o profissional mencionado encontra-se registrado neste Conselho, nos termos da Lei 5.194/66, de 24/12/1966, conforme os dados abaixo. CERTIFICAMOS, ainda, que o estabelecimento nos artigos 68 e 69 da referida Lei, que o interessado não se encontra em débito com o CREA-PB.

Identificação

Profissional: CARLOS CLAUDIO PRES MOREIRA
 Registro: 140161RR03
 CPF: 044.510.034-00
 Endereço: RUA JOAQUIM MANGUEIRA, 13, CASA, CENTRO, CAJAZEIRAS, PB, 58900000
 Tipo de Registro: Registro Definitivo de Profissional (DIPLOMADO NO PAÍS)
 Data de registro: 14/06/1986



Título(s)

GRADUAÇÃO

ENGENHEIRO CIVIL
 Atuação: ARTIGO 1º COMBINADO COM O 2º DA RESOLUÇÃO 218/73 DO CONFEA
 Instituição de Ensino: UNIVERSIDADE FEDERAL DE CAMPINA GRANDE
 Data de Formação: 09/11/1991

Oração

CERTIDÃO DE REGISTRO E QUITAÇÃO PESSOA FÍSICA

Informações e Notas

- A falsificação deste documento constitui-se em crime previsto no Código Penal Brasileiro, sujeitando o(s) autor(es) à respectiva ação penal.
- CERTIFICAMOS que caso ocorra(m) alteração(ões) no(s) elemento(s) nominal(ais) neste documento, esta Certidão perderá a sua validade para todos os efeitos.
- Esta certidão perderá a validade, caso ocorra qualquer alteração posterior dos elementos cadastrais nela contida.
- Válido em todo território nacional.

Última Anuidade Paga

Ano: 2022 (3/3)

Autos de Infração

Nada consta

Responsabilidades Técnicas

Empresa: MAXICASA COMÉRCIO, CONSTRUÇÕES E SERVIÇOS LTDA
 Registro: 000013R145
 CNPJ: 03.278.968/0001-72
 Data Início: 12/04/2006
 Data Fim: Inexistente
 Data Fim de Contrato: Inexistente
 Tipo de Responsabilidade: RESPONSÁVEL TÉCNICO
 Carga Horária: Domingo: Nenhum horário cadastrado para esse dia, Segunda-Feira: 07:00:00 às 11:00:00, Terça-Feira: 07:00:00 às 11:00:00, Quarta-Feira: 07:00:00 às 11:00:00, Quinta-Feira: 07:00:00 às 11:00:00, Sexta-Feira: 07:00:00 às 11:00:00, Sábado: Nenhum horário cadastrado para este dia.
 Situação: CONTRATO 4H/DIA - 07:00 AS 11:00





CERTIDÃO DE REGISTRO E QUITAÇÃO
PESSOA FÍSICA
 Lei Federal Nº 5.194 de 24 de Dezembro de 1966

CREA-PB

Nº 174739/2022
 Emissão: 05/04/2022
 Validade: 31/05/2023
 Chave: yc83A

Conselho Regional de Engenharia e Agronomia da Paraíba

CERTIFICAMOS que o profissional mencionado encontra-se registrado neste Conselho, nos termos da Lei 5.194/66 de 24/12/1966 conforme os dados abaixo. CERTIFICAMOS ainda, pela o estabelecimento nos artigos 48 e 49 do referido Lei, que o estabelecimento não se encontra em débito com o CREA-PB.

Interessado(a)
 Profissional: **ALEXANDRE MARIO AMARAL DE SOUSA**
 Registro: **1600453253**
 CPF: **079.037.984-81**
 Endereço: **RUA NAPOLEÃO LAUREANO 304 ALTO BRANCO CAMPINA GRANDE, PB. 58102560**
 Tipo de Registro: **Registro Definitivo de Profissional (DIPLOMADO NO PAÍS)**
 Data de registro: **27/04/2008**



Título(s)

GRADUAÇÃO
 ENGENHARIA AGRÔNOMA
 Atuação: **ART. 5º COMBINADO COM O 25 DA RES. 218/73 DO CONFEA**
 Instituição de Ensino: **UNIVERSIDADE FEDERAL DA PARAÍBA**
 Data de Formação: **07/12/2004**

ANOTAÇÕES DE CURSOS
 ESPECIALISTA EM PERÍCIA E AUCITORIA AMBIENTAL
 Instituição de Ensino: **CENTRO UNIVERSITÁRIO INTERNACIONAL - UNINTER**
 Data de Formação: **15/04/2018**

Descrição
 CERTIDÃO DE REGISTRO E QUITAÇÃO PESSOA FÍSICA

- Informações / Notas**
- A certidão terá sua validade reduzida em razão do vencimento do BOLETO de ANUIDADE em Aberto 358086. Data de vencimento do boleto: 31/05/2022
 - A falsificação deste documento constitui-se em crime previsto no Código Penal Brasileiro, sujeitando o(s) autor(s) à respectiva ação penal.
 - CERTIFICAMOS que caso ocorra(m) alteração(ões) no(a) documento(s) comido(s) neste documento, esta Certidão perderá a sua validade para todos os efeitos.
 - Esta certidão perderá a validade, caso ocorra qualquer alteração posterior dos elementos cadastrais nela contidos.
 - Válido em todo território nacional.

Última Anuidade Paga
 Anu. 2021 (111)
 Parcelamento Anu. 2022
 Quantidade de Parcelas Pagas: 1/3

Autos de infração
 Não consta

Responsabilidades Técnicas
 Empresa: **MAXKASA COMÉRCIO, CONSTRUÇÕES E SERVIÇOS LTDA**
 Registro: **0000938145**
 CNPJ: **03.278.958/0001-72**
 Data Insc. **04/11/2017**
 Data Fim Inscrição
 Data Fim de Conting. Intermitente
 Tipo de Responsabilidade: **RESPONSÁVEL TÉCNICO**
 Cargo / Função: **Engenheiro** Nenhum horário cadastrado para este dia, Segunda-feira 08:00:00 às 12:00:00, Terça-feira 08:00:00 às 12:00:00, Quinta-feira 08:00:00 às 12:00:00, Sexta-feira 08:00:00 às 12:00:00, Sábado: Nenhum horário cadastrado para este dia.
 Observação: **CONTINUAÇÃO - 04/11/2017 (08:00 ÀS 12:00)**



[Handwritten signature]





Cartão de Acervo Técnico - CAT
Resolução Nº 1025 de 30 de Outubro de 2009

CREA-PB

CAT COM REGISTRO DE ATENDIDO

Conselho Regional de Engenharia e Agronomia da Paraíba

108912/2015
Atividade concluída

CERTIFICAMOS, em cumprimento ao disposto na Resolução nº 1 025 de 30 de outubro de 2009, do Confea que consta dos assentamentos deste Conselho Regional de Engenharia e Agronomia da Paraíba - Crea-PB, o Acervo Técnico do profissional **CARLOS CLAUDIO PIRES MOREIRA** referente à(s) Anotação(ões) de Responsabilidade Técnica - ART abaixo discriminada(s):

Profissional **CARLOS CLAUDIO PIRES MOREIRA**
Registro 1601618803PB RNP 1601618803
Título profissional: **ENGENHEIRO CIVIL**



Número da ART: **000018348** Tipo de ART: **ART** Registro em: **15/11/2018** Desativado em: **27/03/2015**
Forma de registro: **INDIVIDUAL** Participação técnica: **INDIVIDUAL**
Empresa contratada: **MAXICASA COMERCIO CONSTRUÇÕES E SERVIÇOS LTDA**

Contratante: **JUSG JUNTA DE USUÁRIOS DO PERÍMETRO** CFC/CNPJ: **12.722.534/0001-00**
Endereço do contratante: **PERIMETRO IRRIGADO SAO GONCALO** Nº:
Complemento: **Bairro: DISTRITO SAO GONCALO**
Cidade: **SOUZA** UF: **PB** CEP: **53804000**
Contrato: **0** Celebrado em:
Valor do contrato: **R\$ 320.603,70** Tipo de contratante: **Pessoa Jurídica**
Agência institucional: **Cultura**
Endereço da instituição: **SEM DEFINIÇÃO PERIMETRO IRRIGADO SAO GONCALO** Nº: **C**
Complemento: **Bairro: DISTRITO SAO GONCALO** UF: **PB** CEP: **53804000**
Cidade: **SOUZA**
Data de início: **18/12/2008** Concluído em: **08/08/2009**
Finalidade: **SEM DEFINIÇÃO**
Projeto: **JUSG JUNTA DE USUÁRIOS DO PERÍMETRO** CFC/CNPJ: **12.722.534/0001-00**
Atividade Técnica: **1 - ATUAÇÃO Nº0124 - EDIFÍCIOS ESPECÍFICOS - GALPAO 15 - EXECUÇÃO 1800 M2**

Observações:
RECUPERAÇÃO ADAPTADA DAS INSTALAÇÕES DA ANTIGA USINA DE BENEFICIAMENTO DE COCO NO PERIMETRO IRRIGADO DE SAO GONCALO NA CIDADE SOUSA CONFORME TOMADA DE PRECISO Nº 001/2008 DO PROCESSO Nº 003/2008 CONTRATANTE: JUSG JUNTA DE USUÁRIOS DA AGUA DO PERIMETRO IRRIGADO DE SAO GONCALO

Informações Complementares

CERTIFICAMOS, Engenharia, que se encontra vinculado à presente Cartão de Acervo Técnico - CAT, o atestado contendo 7 folhas, expedido pelo contratante da obra/serviço a quem cabe a responsabilidade pela veracidade e exatidão das informações nele contidas.

Cartão de Acervo Técnico nº 108912/2015
20/08/2015
WY32r

A Cartão de Acervo Técnico (CAT) a quem atestado esta veracidade mediante prova da responsabilidade técnica-profissional da pessoa jurídica contratante ou o responsável técnico vinculado a esta na Cartão de Registro e Anotação (CRA) representativa.

Esta cartão possui a validade, tanto agora quanto qualquer alteração posterior dos elementos cadastrais nele contidos.

A autenticidade deste Cartão pode ser verificada em qualquer site público com o link: www.crea-pb.org.br com a chave: WY32r.

Certificamos que se encontra vinculado à presente CAT o atestado apresentado em anexo, referente à atividade nº 00693, expedido pela pessoa jurídica contratante/proprietário a quem cabe a responsabilidade pela veracidade e exatidão das informações nele contidas. E se responsabilizado desta Cartão a verificação da atividade profissional em conformidade com a Lei nº 19476 e Resoluções do Conselho Federal de Engenharia e Agronomia - CONFEA.



[Handwritten signature]

Conselho Regional de Engenharia e Agronomia da Paraíba
Av. Dom Pedro: 309 - Tambau - João Pessoa - PB
Tel.: 55 (81) 3526-2625 Fax: 55 (81) 3526-2625

CREA-PB
Impresso em 18/03/2015 às 14:20





ATESTADO DE CAPACIDADE TÉCNICA

A ASSOCIAÇÃO DOS USUÁRIOS DO DISTRITO DE IRRIGAÇÃO DO PERÍMETRO DE SÃO GONÇALO (IUSG), INSCRITA NO CNPJ SOB O Nº 12.722.334/0001-00, COM ENDEREÇO NO PERÍMETRO IRRIGADO DE SÃO GONÇALO - S/N - NA CIDADE DE SOUSA - ESTADO DA PARAÍBA, ATRAVÉS DE SEU REPRESENTANTE LEGAL INFRA ASSINADO, ATESTA PARA OS FINS QUE SE FIZEREM NECESSÁRIOS QUE A EMPRESA MAXICASA COMÉRCIO CONSTRUÇÕES E SERVIÇOS LTDA, CNPJ Nº 03.278.968/0001-72 COM SEDE NA RODOVIA BR 230, S/N - ZONA RURAL - CAJAZEIRAS PARAÍBA, ATRAVÉS DO SEU RESPONSÁVEL TÉCNICO O ENGENHEIRO CIVIL CARLOS CLÁUDIO PIRES MOREIRA, CREA Nº 1601818908, EXECUTOU E CONCLUIU COM EFICIÊNCIA OS SERVIÇOS DE RECUPERAÇÃO E ADAPTAÇÃO DAS INSTALAÇÕES DA ANTIGA USINA DE BENEFICIAMENTO DE ARROZ PARA A INSTALAÇÃO DE UMA USINA DE BENEFICIAMENTO DE CÔCO, NO PERÍMETRO IRRIGADO DE SÃO GONÇALO NO ESTADO DA PARAÍBA. ESTA OBRA SE ENCONTRA REGISTRADA SOB A ART DE Nº 0000C00009346.

ESTA OBRA FOI INICIADA EM 16 DE DEZEMBRO DE 2008 E TEVE SEU TÉRMINO EM 08 DE AGOSTO DE 2009.

NESTA OBRA FORAM EXECUTADOS OS SEGUINTE SERVIÇOS, RELACIONADOS NAS PLANILHAS QUE SEGUEM:

Cajazeiras/PB 17 de Agosto de 2015.

 Josimar Virgílio Rodrigues
 Profissional de EABO
 CNPJ + 12.722.334/0001-00

Este documento encontra-se registrado no Conselho Regional de Engenharia e Agronomia da Paraíba vinculado à Certidão nº 108912/2015, emitida em 20/08/2015



Certidão nº 108912/2015
14/10/2015 14:52

Chave de Ingresso: WY 32

O documento não está registrado. Foi emitido em 20/08/2015 e contém fotos



d

Conselho Regional de Engenharia e Agronomia da Paraíba
 Av. Dom Pedro I, 809 - Tambaú - João Pessoa - PB
 Tel: +55 (83) 3533-2525. E-mail: creak@crea-pb.org.br

**CREA-
PB**

Impresso em: 14/10/2015 às 14:52





OBRA: SERVIÇOS DE RECUPERAÇÃO E ADAPTAÇÃO DAS INSTALAÇÕES DA ANTIGA USINA DE BENEFICIAMENTO DE ARROZ PARA A INSTALAÇÃO DE UMA USINA DE BENEFICIAMENTO DE CÓCO

ITEM	DESCRIÇÃO DOS SERVIÇOS	UNID.	QUANT.
1.1	Reforma da cobertura com telha fibrocimento perfil ondulad, espessura de 6mm, compreendendo: telhas, capote e toda a ferragem de vedação e fixação, com reaproveitamento de 90% das telhas existentes	m2	1.281,00
1.2	Reforma e limpeza de calha pluvial da cobertura, construída em lâmina de chapas de aço galvanizado, incluindo reposição das lâminas danificadas (10%).	m2	200,00
1.3	Recuperação da cobertura com telha tipo colonial, com substituição parcial de telhas, cabros e ripas, com reaproveitamento de 70% das telhas e madeiras	m2	409,50
2.1	Demolição de alvenaria dupla de tijolos comuns com argamassa e reboco de argamassa de areia e cimento	m3	243,19
2.2	Demolição manual de concreto armado, vigas e pilstras	m3	12,30
3.1	Escavação manual em obras isoladas para fundação das alvenarias	m3	20,62
3.2	Alvenaria de fundação em tijolos comum com argamassa de cimento e areia traço 1:4	m3	13,75
3.3	Alvenaria de elevação simples (10cm) em tijolos furado tipo comercial e argamassa de cimento e areia, traço 1:5	m2	366,19
4.1	Parades	SUB TOTAL	
4.1.1	Reboco em alvenaria de tijolos, argamassa de cimento e areia traço 1:3, com 2cm espessura, inclusive chapisco	m2	732,36
4.1.2	Revestimento em cerâmica PEI 05, 1.ª qualidade, na cor a ser indicada pelo fiscalização, com a utilização de cimento cola.	m2	227,19
4.2	Pisos	SUB TOTAL	
4.2.1	Piso tipo Industrial monolítico e=4mm sobre lastro, inclusive lastro e acabamento	m2	424,78

Joelma Virgínia Rodrigues
Proprietária da IUSC
CNPJ: 12.721.534/0001-00

Este documento encontra-se registrado no Conselho Regional de Engenharia e Agronomia da Paraíba, vinculado à Certidão nº 1088/12/2015, emitida em 20/08/2015



Certidão nº 1088/12/2015
14/10/2021, 14:50

Chave de Impressão: WY32x

O documento neste ato registrado foi emitido em 20/08/2015 e contém folhas

[Handwritten signature]



Conselho Regional de Engenharia e Agronomia da Paraíba
Av. Dom Pedro I, 809 - Terraço - João Pessoa - PB
Tel: + 55 (81) 3033-2525 E-mail: cresa.pb@crea.pb.org.br



CREA-
PB

Impresso em: 14/10/2021, 14:50





4.2.2	Piso lizo cimentado em argamassa de cimento e areia traço 1:4, com 2cm de espessura, inclusive frete	m2	1.088,54
4.2.3	Regularização de base ou laje no revestimento de materiais cerâmicos e outros impermeabilizante	m2	73,56
4.2.4	Piso em cerâmica PFI 05, 1ª qualidade, inclusive corte, na cor a ser indicada pela fiscalização, para WC, vasos e a banheira de lavagem, com a utilização de argamassa de cimentação.	m2	73,04
4.2.5	Piso em concreto armado, malha 0,20x0,20 x 2/16, com 10 cm de espessura, 200kg/m³ para galpão e passagem de caminhão	m3	25,50
4.2.6	Plat em cimento natural traço 1:4, inclusive frete para galpões	m2	302,80
4.2.7	Plat em cimento natural, traço 1:4, para calçadas externas precimentadas	m2	212,81
4.2.8	Plat em cimento natural sob terra traço 1:4 para áreas de circulação	m2	302,80
4.2.9	Plat em cimento natural sob terra, traço 1:4 para áreas de drenagem	m2	66,88
5.1			
5.1	Pintura em paredes internas e externas com tinta a base de água (MIDRACOR ou similar), na cor indicada pela fiscalização, em 3 demãos incluindo tratamento, preparação, empuçamento e retoques em reboco	m2	2.419,06
5.2	Pintura em laje de concreto com tinta a base de água, na cor branca em 2 demãos, incluindo lixamento, raspagem, empuçamento e retoques em reboco	m2	67,08
5.3	Pintura à base em esquadrias de ferro, em duas demãos, inclusive lixamento, tratamento anti-oxidante e pintura	m2	195,43
5.4	Pintura a óleo em esquadrias de madeira, compreendendo lixamento, empuçamento, inclusive lixante e lixamento	m2	75,00
5.5	Pintura com tinta a base de látex em paredes internas três demãos	m2	270,32
6.1			
6.1	Portas externas confeccionada em madeira de lei, de acabamento normal, inclusive ferramentais e alças no padrão existente, inclusive lixamento e lixagem	m2	7,56

João Virgílio Rodrigues
Presidente do IUSG
CNPJ 12.722.534/0001-00

Este documento encontra-se registrado no Conselho Regional de Engenharia e Agronomia da Paraíba, vinculado à Certidão nº 108912/2015, emitida em 20/08/2015



Certidão nº 108912/2015
18/11/2021, 14:50
Código de Impulsão: 101324
O documento neste site está registrado e emitido em 21/11/2019 e contém: 10/15



Conselho Regional de Engenharia e Agronomia da Paraíba
Av. Dom Pedro I, 908 - Tambaú - João Pessoa - PB
Tel.: +55 (81) 3333-2525 E-mail: cresa@consarb.org.br

CREA-PB
Impresso em: 14/02/2021, 09:44:00





8.2	Portas internas confeccionadas em madeira de lei, de acabamento normal, inclusive ferramentais e alças (sujeito ao padrão existente), inclusive ferramento e ferragens	m²	26,20
8.3	Reforma de paredes em chapas de ferro corrugado ou ondulado com aproveitamento parcial das chapas (60%), inclusive assentamento, aplicação de isolamento, pintura area oxidante, guarnições, ferragens e fechaduras	m²	64,00
8.4	Paredes de cômor em chapas de ferro corrugado, inclusive tijolos, portas, ferragens e fechaduras	m²	33,80
8.5	Janelas, arquitraves e pichas em alumínio e vidro, ferramento e instalação (esquadria de alumínio com vidro de 3mm)	m²	40,65
8.6	Portinholas em madeira de lei de acabamento normal, para substituir duas ventanetas e chuveletos, inclusive ferragens, ferramentais e dobradiças	m²	12,08
8.7	Colocação de vidros fantasia translúcidos com 3mm e fixação com micas	m²	17,58
7.1 Hidráulicas		SUB TOTAL A	
7.1.1	Instalação completa de pontos de água para edificação de acabamento normal, inclusive ferragens (torneiras, chuveletos, descargas e duchas)	unidades	25,00
7.1.2	Fornecimento e instalação de levatório c/ onixes, inclusive sapatas e esquadragem para caixas, saponeiros e pias	paredes	5,00
7.1.3	Fornecimento e instalação de pia em aço inoxidável com 2,20m, 12 c/ duas cubas e 1 abm (total 3x1,20m) inclusive bancada de sustentação, torneira e esbo	unid	3,00
7.2 Obras d'água		SUB TOTAL B	
7.2.1 Fundação		SUB TOTAL C	
7.2.1.1	Escavação manual em material de primeira categoria até 4 m de profundidade	m³	32,87
7.2.1.2	Relevo compactado manualmente com aproveitamento do material escavado	m³	3,84
7.2.1.3	Alvenaria da fundação de pedra argamassada, traço 1:4	m³	8,87
7.2.1.4	Fornecimento e instalação de arnel de concreto armado com DNT de 2m	m	3,50
7.2.2 Torre		SUB TOTAL D	
7.2.2.1	Fornecimento e instalação de arnel de concreto armado com DNT de 2m	m	10,50

João Virgílio Rodrigues
Presidente do IUSG
CPF: 12.722.834/0001-80

Este documento encontra-se registrado no Conselho Regional de Engenharia e Agronomia da Paraíba, vinculado a Certidão nº 108912/2015, emitida em 20/08/2015



Certidão nº 108912/2015
14/10/2021, 14:05

Cartão de Impressão: WY35x

O documento neste ato registrado foi emitido em 20/08/2015 e contém folhas

[Handwritten signature]



Conselho Regional de Engenharia e Agronomia da Paraíba
Av. Gen. Pedro I. 200 - Taboão - João Pessoa - PB
Tel. +55(51) 3512.2625 Email: creg@crea-pb.org.br

CREA-
PB
Inscrição 1432022-6/2020





7.2.2.2	Concreto armado para cobertura de rampas e fundos dos reservatórios. 0,15 m de espessura do microconcreto.	m	4,71
7.2.2.3	Chapeado sobre superfície vertical em alvenaria argamassada cimentosa área m² 1,3	m²	87,85
7.2.2.4	Reboco lúmen, base lã, incl. 1:5, com 3cm de espessura e aplicação de impermeabilizante	m²	37,92
7.2.3	Complementos	SUB TOTAL D	
7.2.3.1	Escada de madeira a guarda corpo, inclusive pintura.	m	10,00
7.2.3.2	Ponta em chapa de aço corrugada ou lã, inclusive fôrma e fechadura.	m²	2,10
7.2.3.3	Concreto simples com consumo de 200Kg/m³, com 12,5 de pedra de mão, para cobertura de calçada externa	m³	2,98
7.2.3.4	Pintura em paredes externas com tinta a base de água (HIDRA-200 ou similar) na cor indicada pela especificação em 2 demãos, incluindo lixamento, reaparelhamento e retoque em retouros	m²	87,82
7.2.4	Fornecimento	SUB TOTAL E	
7.2.4.1	Fornecimento e instalação de poste de jardim, para bomba de poço	und	1,00
7.2.4.2	Fornecimento e instalação de conjunto eletro bomba KSB HYDRABLOC-F-100 1 cv, monofásico, ou similar, inclusive fio e disjuntor de comando, para equipar o poço profundo	com- junto	1,00
7.2.4.2	Fornecimento e instalação de conjunto eletro bomba M&E-14 X, 1 CV, monofásico, ou similar, inclusive fio e disjuntor de comando, para equipar o sistema de água	com- junto	1,00
7.2.4.3	Conjunto de tubulações de recalque, inclusive tubos conexões e peças especiais para a bomba subterânea do poço profundo	com- junto	1,00
7.2.4.3	Conjunto de tubulações de sucção e elevação, inclusive tubos conexões e peças especiais para a bomba de sistema	com- junto	1,00
7.3	Sanitários	SUB TOTAL F	
7.3.1	Pontos de esgoto completo, inclusive raios elétricos	und	20,00
7.3.2	Fornecimento de conjunto de lavatório com cuba, em louça, com torneira engata, perfuração, vidrô e caixa de esgoto (subsanção, calha)	und	6,00
7.3.3	Fornecimento de conjunto de sanitário de louça com descarga acoplada, vidrô, caixa, papéle e pênulas	und	8,00

Joáquina Virginia Rodrigues
 Presidente do IUSG
 CNPJ: 12.722.536/0001-08

Este documento encontra-se registrado no Conselho Regional de Engenharia e Agronomia da Paraíba, vinculado à Certidão nº 106912/2015, emitida em 20/08/2015



Certidão nº 106912/2015
 14/09/2021 14:30
 CREA/PB Inscrição WY23a

O documento está em registro de preço em 20/08/2015 e contém todos

Handwritten signature and initials in blue ink.



Conselho Regional de Engenharia e Agronomia da Paraíba
 Av. Dom Pedro I, 808 - Tamariz - João Pessoa - PB
 Tel: + 55 (83) 3333 2525 E-mail: creakp@creakp.org.br

CREA-
 PB

Inscricao nº 14000014-4/2011





		SME TOTAL G	
7.4	Força elétrica		
7.4.1	Excavação manual de obras isoladas até 3m de profundidade	m3	84,38
7.4.2	Abertura de abertura dupla (20 cm) de tijolo furado para o canal de fibra, argamassa de cimento e areia traço 1:5	m2	36,00
7.4.3	Relevo manual com reaproveitamento da escavação, compactação manual	m3	20,48
7.4.4	Fornecimento de assentamento de anel de concreto pré-moldado com DNT 1,20 m e 0,50 altura, inclusive tempo para colocação de suportes	m	3,00
7.4.5	Concreto simples para cobertura armada, consumo de 250kg/m3, com 0,15 cm de espessura para a laje	m3	0,90
7.4.6	Fornecimento e instalação de tubos de PVC para esgoto, DNT 100mm, inclusive conexões e peças especiais	m	129,00
7.5	Drenagem das áreas internas	SME TOTAL H	
7.5.1	Pontos de esgoto, inclusive raios difusos e grades das caixas de atenuação	und	15,00
7.5.2	Fornecimento e instalação de tubos de PVC para esgoto, DNT 100mm, inclusive conexões e peças especiais, para drenagem das áreas internas incluindo câmara de	m	200,00
8			
8.1	Excavação manual em obras isoladas até 3m de profundidade para as poças cúbicas de vaso e filtro	m3	20,82
8.2	Abertura de abertura simples (10cm) em tijolo furado tipo comercial e argamassa de cimento e areia traço 1:5	m2	5,76
8.3	Relevo em aberturas de tijolo, argamassa de cimento e areia traço 1:5, com 2cm de espessura, inclusive chapisco	m2	49,76
8.4	Concreto armado para cobertura de laje e fundos dos reservatórios, 0,15 m de aplicação de impermeabilizante	m3	23,33
8.5	Concreto simples com consumo de 250kg/m3, com 12% de pedra de mão, para cobertura dos fundos das poças e filtro	m3	22,19
8.6	Fornecimento e instalação de tubos de PVC para esgoto, DNT 100mm, inclusive conexões e peças especiais	m	39,44
8.7	Fornecimento e instalação de anel de concreto armado com DNT de 2m	m	3,50

Joelma Virgínia Rodrigues
 Presidente do IUSC
 CNPJ 12.722.534/0001-08

Este documento encontra-se registrado no Conselho Regional de Engenharia e Agronomia da Paraíba, vinculado à Certidão nº 108912/2015, emitida em 20/08/2015



Certidão nº 108912/2015
 14/10/2015 14:50
 Chave de Impresão: 077325
 O documento neste ato registrado foi emitido em 20/08/2015 e assinado digitalmente

[Handwritten signature]



Conselho Regional de Engenharia e Agronomia da Paraíba
 Av. Dom Pedro I, 808 - Tambá - João Pessoa - PB
 Tel: +55 (83) 3533-2525. E-mail: creapb@creapb.org.br

CREA-
PB

Impresso em: 14/10/2015, às 14:50





8.8	Fornecimento e instalação de anel do concreto armado com DNT de 7,2m	m	3,00
8.9	Fornecimento e instalação do grade de ferro hexa chata para grade do filtro	m ²	0,20
8.10	Fornecimento e instalação de conjunto eletro bomba de rotor abert, monofásico de 0,5CV, 720 W, inclusive, registros, tubos de unção curvas, reduções, adaptadores, tubos estribado e de junção	conjunto	2,00
9.0			
9.1	Forno de PVC, fornecimento e colocação, com sustentação em hastes e fios metálicos, inclusive montagem	m ²	421,34
9.2	Carga de material de segunda categoria medido no obra, com a utilização de pé carreante, para corte fora dos resíduos das demolições	m ³	217,47
9.3	Transporte complementar de material de 2ª categoria com empacotamento de 41%, medido no ponto, utilizando caminhão basculante, destino de até 30km, para boca fora, dos resíduos das demolições.	m ³ /km	217,47
9.4	Assra complementar manualmente utilizando material onudo das demolições, para fechamento da estrutura de recepção de esgoto	m ³	38,03
10.0			
10.1	Mobilização de equipamentos e equipes	%	0,50
10.2	Desmobilização de equipamentos e equipes	%	0,50
TOTAL GERAL DO ORÇAMENTO SEM ICI			
TOTAL GERAL DO ORÇAMENTO COM ICI DE 10%			

Este documento encontra-se registrado no Conselho Regional de Engenharia e Agronomia da Paraíba, vinculado à Certidão nº 108912/2015, emitida em 20/08/2015



João Vitor Rodrigues
Presidente do IUSG
CNPJ 12.722.534/0001-00

Certidão nº 108912/2015
14/10/2021, 14:50
Chave de impressão: W732Z
O documento neste ato registrado foi emitido em 20/08/2015 e contém todas

Handwritten signature



Conselho Regional de Engenharia e Agronomia da Paraíba
Av. Dom Pedro I, 809 - Tambá - João Pessoa - PB
Tel: + 55 (81) 3533 2525 E-mail: creakpb@creapb.org.br

CREA-PB



1709440 em 14/10/2021, 14:50



POSTO NOSSA SENHORA DO PERPETUO SOCORRO
CNPJ Nº 08.797.573/0002-80
LARAÚJO - REVENDA DE COMBUSTÍVEIS
LUBRIFICANTES



ATESTADO

O POSTO NOSSA SENHORA DO PERPETUO SOCORRO - LARAÚJO REVENDA DE COMBUSTÍVEIS, CNPJ Nº 08.797.573/0002-80, ATRAVÉS DE SEU REPRESENTANTE LEGAL, INFRÁ ASSINADO, ATESTA PARA OS FINS QUE SE FIZEREM NECESSÁRIOS QUE O ENGENHEIRO CIVIL CARLOS CLÁUDIO PIRES MOREIRA, CREA Nº 160181/RR09, EXECUTOU E CONCLUIU COM EFICIÊNCIA OS SERVIÇOS DE PROJETO E EXECUÇÃO DOS SERVIÇOS DE CONSTRUÇÃO DE UM POSTO DE REVENDA DE COMBUSTÍVEIS, CONTENDO UMA COBERTA EM ESTRUTURA METÁLICA (PILARES E TRELIÇAS) E TELHA DE ALUMÍNIO, COM ÁREA DE 510,00 M2, FUNDAÇÕES EM CONCRETO USINADO 25 MPa, ARMAZENANTE EM ALVENARIA COM ÁREA DE 386,96 M2, COMO TAMBÉM PROJETO E EXECUÇÃO DE SISTEMA DE TRATAMENTO DE ESGOTO - FOSSA SÉPTICA E SUMIDOURO E TAMBÉM A REDE HÍDRICA SANITÁRIA, LOCALIZADO NA UR 116 - KM 435 - SÍTIO CIPÓ, ZONA RURAL DE CACHOEIRA D'ÁZULOS/PB, REGISTRADA NA INSPECTORIA REGIONAL DO CREA/PB SOB A ART Nº 134.990

NESTA OBRA FORAM EXECUTADOS OS SEGUINTEIS SERVIÇOS:

ITEM	DESCRIÇÃO	IND	QUANTIDADE
01.00.00	SERVIÇOS PRELIMINARES		
01.01.00	CANTINEIRO DE OBRAS		
01.01.01	Abrijo provisório de madeira para alojamento e/ou depósito de materiais e ferramentas	M2	50,00
01.01.02	Captação provisória de água para obra e instalação sanitária provisória, pequenas obras - instalação mínima	LIND	1,00
01.02.00	LIMPEZA DO TERRENO		
01.02.01	Desmatamento e limpeza mecanizada do terreno com árvores Ø até 15 cm utilizando trator sobre esteiras	M2	1.345,44
01.03.00	TERRAPLUNAGEM		
01.03.01	Escavação mecanizada em solo de 1ª categoria em campo aberto	M3	269,01
01.03.02	Escavação em rocha - 1ª categoria, desmonte com uso de explosivos e perfuração manual	M3	25,24
01.03.03	Aterro mecanizado com reaproveitamento de solo	M3	67,27

Carla
 Carla Regina de Araújo

LARAÚJO - REVENDA DE COMBUSTÍVEIS E LUBRIFICANTES



Este documento encontra-se registrado no Conselho Regional de Engenharia e Agronomia da Paraíba, vinculado à Certidão nº 109349/2015, emitida em 14/09/2015



Certidão nº 109349/2015
 14/09/2015, 14:51
 Chave de Impressão: yCwZ5

O documento neste ato registrado foi emitido em 14/09/2015 e contém 07 linhas

[Handwritten signature]



Conselho Regional de Engenharia e Agronomia da Paraíba
 Av. Dom Pedro I, 609 - Torre A - João Pessoa - PB
 Tel. + 55 (81) 3523 2323 - Email: conselho@crea-pb.org.br

CREA-PB

Impressão em 14/09/2015 às 14:51





POSTO NOSSA SENHORA DO PERPÉTUO SOCORRO
CNPJ Nº 08.797.573/0002-80
L.ARAÚJO - REVENDA DE COMBUSTÍVEIS E LUBRIFICANTES



Acrescimo no item			
01.03.04	Regularização de subleito	M3	134,54
01.03.05	Execução carga e transporte em curta distância em DMT - 5 km	M3	134,54
02.00.00	INFRA-ESTRUTURA		
02.01.00	CONCRETO ESTRUTURAL		
02.01.01	Concreto estrutural, c/ armadura de aço CA-50 para estruturas de concreto armado. Ø > 12,5 mm até 25,0 mm, corte, dobra e montagem, usinado em central, Fck 20 MPa	M3	16,00
02.02.00	FÓRMAS		
02.02.01	Forma de madeira para fundação, com tábuas e sarrafos	M2	30,24
02.02.02	Forma de madeira, compensado plastificado e - 1/8mm, travamento com tirantes aço Ca 50 6,3 mm e tensores	M2	20,16
02.02.03	Alvenaria de embasamento com pedras rachão, empregando argamassa de cimento e areia sem penetrar, traço 1:4	M3	10,08
02.02.04	Alvenaria de embasamento com tijolo comum, empregando argamassa mista de cimento, cal hidratado e areia seca perfurada, traço 1:2:8	M3	12,60
02.03.00	LASTRIS		
02.03.01	Lastro de concreto não estrutural tipo permeabilizado espessura 8 cm	M2	32,01
03.00.00	SUPERESTRUTURA		
03.01.00	CONCRETO ESTRUTURAL		
03.01.01	Concreto estrutural, c/ armadura de aço CA-50 para estruturas de concreto armado. Ø > 12,5 mm até 25,0 mm, corte, dobra e montagem, usinado em central, Fck 20 MPa	M3	9,00
03.02.00	FÓRMAS		
03.02.01	Forma para lajes, com tábuas e sarrafos	M2	386,96
03.02.02	Forma para vigas e pilares, com chape compensado plastificado, esp. 12mm, pré-fabricada	M2	30,72
03.03.00	LAJES E PAINÉIS		
03.03.01	Laje pré-fabricada comum para forro, espessura da laje 12 cm, capotamento 4 cm, elemento de um elemento 8 cm	M2	386,96

Este documento encontra-se registrado no Conselho Regional de Engenharia e Agronomia da Paraíba, vinculado à Certidão nº 109349/2015, emitida em 14/09/2015



Handwritten signature
 Milton Pereira de Araújo

L.ARAÚJO - REVENDA DE COMBUSTÍVEIS E LUBRIFICANTES



PETROBRAS
 DISTRIBUIDORA S.A

Ca-14/01 nº 13034/2015

14/10/2021, 14:51

Chave de Impressão: yZwZr

O documento neste ato registrado foi emitido em 14/09/2015 e contém: folhas

Handwritten signature



Conselho Regional de Engenharia e Agronomia da Paraíba
 Av. Dom Pedro I, 608 - Tamba - João Pessoa - PB
 Tel: + 55 (81) 3535 2525 E-mail: cresa@crea.org.br



CREA-PB

Impressão em 14/10/2021 14:51



POSTO NOSSA SENHORA DO PERPETUO SOCORRO
CNPJ Nº 08.797.573/0002-80
LARAÚJO - REVENDA DE COMBUSTÍVEIS E
LUBRIFICANTES



04.00.00	ALVENARIA		
04.01.00	ALVENARIA DE VEDAÇÃO		
04.01.01	Alvenaria de vedação com blocos cerâmico furados 9 x 19 x 19 cm furos horizontais, espessura da parede 19 cm, juntas de 10 mm com argamassa mista de cimento e areia, traço 1:4	M2	420,44
04.02.00	ELEMENTOS VAZADOS		
04.02.01	Elemento vazado de concreto Ø x 40 x 50 cm, espessura da parede 8 cm, juntas de 15 mm com argamassa de cimento e areia sem penetrar traço 1:3	M2	12,54
05.00.00	COBERTURA		
05.01.00	ESTRUTURA METÁLICA		
05.01.01	Estrutura de aço para cobertura	M2	510,00
05.02.00	ESTRUTURA DE MADEIRA		
05.02.01	Estrutura de madeira para telha cerâmica ou de concreto, vão de 7 x 10 m	M2	386,96
05.03.00	TELHAS		
05.03.01	Cobertura com telha cerâmica tipo francesa, inclinação 35%	M2	386,96
05.03.02	Cobertura com telha de alumínio envernizada ou pintada, perfil ondulado	M2	510,00
05.03.03	Materiais diversos, calhas e rufos	UN	1,00
06.00.00	ISOLAMENTO		
06.01.00	ACÚSTICO		
06.01.01	Revestimento de placa acústica, com superfície esculpida em curvas amebicas, à base de espuma flexível de poliuretano, dimensões 1 x 1 m, e=20 mm	M2	48,06
06.02.00	TÉRMICO		
06.02.01	Isolamento térmico em laje ou piso empregando pedra britada seca, e=25 cm	M2	48,06
07.00.00	ESQUADRIAS		
07.01.00	JANELAS		
07.01.01	Janela de madeira com batente	M2	25,00
07.01.02	Janela de alumínio sob encomenda, colocação e acabamento, de correr, com contra-marcos	M2	4,00
07.02.00	PORTAS		
07.02.01	Porta de madeira 0,80 x 2,10 m, externa, com batente, guarnição e ferragens	UN	3,00

Este documento encontra-se registrado no Conselho Regional de Engenharia e Agronomia da Paraíba, vinculado à Certidão nº 109349/2015, emitida em 14/06/2015



Handwritten signature
Milton Antunes de Araújo

LARAÚJO - REVENDA DE COMBUSTÍVEIS E LUBRIFICANTES



Handwritten signature



Certidão nº 109349/2015
 14/06/2015, 14:51
 Crime de Impressão, nº2e25
 O documento neste ato registrado foi emitido em 14/06/2015 e contém: folhas

Conselho Regional de Engenharia e Agronomia da Paraíba
 Av. Dom Pedro I, 809 - Teresita - João Pessoa - PB
 Tel: + 55 (81) 3533 2525 E-mail: creapb@creapb.org.br

CREA-PB
 Inscrição nº 141092321-2014-51





POSTO NOSSA SENHORA DO PERPÉTUO SOCORRO
 CNPJ Nº 08.797.573/0002-10
 LARAÚJO - REVENDA DE COMBUSTÍVEIS E LUBRIFICANTES



07.02.02	Porta de madeira 0,80 x 2,10 m. interna, com batente, guarnição e ferragem	UN	14,00
07.02.03	Porta de ferro, em chapa dupla, uma folha	M2	6,20
08.00.00	INSTALAÇÕES HIDRO-SANITÁRIAS		
08.01.00	CONJUNTO ELEVATÓRIO		
08.01.01	Conjunto elevatório motor-bomba centrifuga de 5 hp	UN	1,00
08.02.02	SANITÁRIOS		
08.02.03	Ponto de esgoto primário, com tubo de PVC branco e conexões, Ø 100 mm	UN	4,00
08.02.04	Ponto de esgoto secundário, com tubo de PVC branco e conexões, Ø 50 mm	UN	12,00
08.02.05	Fossa séptica pré-moldada Ø 1,12 m, altura 2,5 m para 100 contribuintes	UN	1,00
08.02.06	Sumidouro em área de concreto, peso 8 3 m	M	5,00
08.02.07	Materiais diversos sanitários	UN	1,00
08.03.00	MATÉRIAS PLÁSTICAS		
08.03.01	Ponto de água, com tubo de PVC e conexões	UN	12,00
08.03.01	Materiais diversos hidráulicos	UN	1,00
09.00.00	INSTALAÇÕES ELÉTRICAS		
09.01.00	ALIMENTAÇÃO		
09.01.01	Entrada de energia em caixa de chapa de aço, dimensões 500 x 600 x 270 mm, potência de 25 a 30 KW	UN	1,00
09.01.02	Entrada de energia em poste particular da edificação com potência instalada de 25 a 30 KW	UN	1,00
09.01.03	Transferidor para cabos primária de 500 KVA, 15 KV, 60 Hz, alta tensão 17,2 KV, baixa tensão 220/127V	UN	1,00
09.02.00	ILUMINAÇÃO		
09.02.01	Pontos de luz c/ luminárias	UN	65,00
09.02.02	Materiais diversos elétricos	UN	1,00
09.03.00	ALIMENTAÇÃO INTERNAS (TOMADAS)		
09.03.01	Pontos de luz e tomadas diversas	UN	43,00
09.03.02	Materiais diversos elétricos	UN	1,00
09.04.00	CLIMATIZAÇÃO		
09.04.01	Pontos de ar condicionado	UN	4,00
09.04.02	Materiais diversos elétricos	UN	1,00
10.00.00	INSTALAÇÕES TELEFÔNICAS E LÓGICAS		
10.01.00	REDE TELEFÔNICA		

Este documento encontra-se registrado no Conselho Regional de Engenharia e Agronomia da Paraíba, vinculado à Certidão nº 109349/2015, emitida em 14/09/2015



Handwritten signature
 Manoel Romão de Araújo

LARAÚJO - REVENDA DE COMBUSTÍVEIS E LUBRIFICANTES



Large handwritten signature



Certidão nº 109349/2015
 14/09/2015 14:51
 O documento neste ato registrado foi emitido em 14/09/2015 e contém 1048

Conselho Regional de Engenharia e Agronomia da Paraíba
 Av. Dom Pedro I, 808 - Tambá - João Pessoa - PB
 Tel. + 55 (83) 3533 2525 E-mail: creak@creapb.org.br

CREA-
 PB

Impressão em 14/09/2015 14:51





POSTO NOSSA SENHORA DO PERPÉTUO SOCORRO
CNPJ Nº 08.797.573/0002-80
LARAÚJO - REVENDA DE COMBUSTÍVEIS E
LUBRIFICANTES



10.01.01	Pontos telefônicos	UN	5,00
10.01.02	Materiais diversos de telefonia	UN	1,00
10.02.00	REDE TELEFONICA		
10.02.01	Placas lógicas/Interfais	UN	10,00
10.02.02	Materiais diversos de lógica	UN	1,00
11.00.00	REVESTIMENTOS		
11.01.00	REVESTIMENTOS PRIMÁRIOS		
11.01.01	Chapisco para parede interna ou externa com argamassa de cimento e areia sem penetrar traço 1:3, e=5 mm	M2	840,22
11.01.02	Emboço com argamassa de cimento e areia sem penetrar traço 1:4, e=30 mm	M2	120,45
11.01.03	Massa única impermeável para parede com argamassa pré-fabricada, e=10 mm	M2	219,77
11.02.00	REVESTIMENTOS CERÂMICOS		
11.02.01	Azulejo esmaltado com laje especial à base de PVA, juntas a prumo	M2	120,45
12.00.00	PISOS		
12.01.00	CIMENTADOS		
12.01.01	Piso cimentado com argamassa de cimento e areia, traço 1:3, com impermeabilizante, e = 3,5 cm, c/ junta de PVC	M2	380,44
12.02.00	CERÂMICOS		
12.02.01	Piso cerâmico esmaltado assentado com argamassa pré-fabricada de cimento colante dimensão 30 x 30 cm	M2	386,96
12.03.00	PAVIMENTAÇÃO		
12.03.01	Paralelepípedo assentado sobre cam. de areia	M2	672,70
12.03.02	Mão de granito, rejuntado em cimento e areia, traço 1:3	M	113,45
12.03.03	Doça-de-leão de alvenaria de tijolo comum empregando argamassa mista de cimento, cal hidratada e areia sem penetrar traço 1:2:8, emboço com argamassa de cimento e areia sem penetrar traço 1:4, concreto fck=20 MPa	UN	12,00
12.03.04	Canalota em tubo de concreto meia-cana para águas pluviais, Ø 300 mm	M	13,45
12.03.05	Canalota para águas pluviais em concreto moldada in-loco, largura 60 cm	M	200,00
12.03.06	Mão-de-obra e sarjeta 0,15 x 0,30 m moldado no local		101,11

Este documento encontra-se registrado no Conselho Regional de Engenharia e Agronomia da Paraíba, vinculado à Certidão nº 109349/2015, emitida em 14/09/2015



Handwritten signature
 Manoel Romão de Araújo



PETROBRAS
DISTRIBUIDORA S.A

LARAÚJO - REVENDA DE COMBUSTÍVEIS E LUBRIFICANTES

Certidão nº 109349/2015
 14/09/2015 14:51
 Cláusula de Inversão 92w.25
 O documento neste ato registrado foi emitido em 14/09/2015 e contém folhas

Handwritten signature



Conselho Regional de Engenharia e Agronomia da Paraíba
 Av. Dom Pedro I, 808 - Tamba - João Pessoa - PB
 Tel: + 55 (83) 3533-2525 E-mail: cresa@crea-pb.org.br

CREA-PB



14/09/2015 14:51

POSTO NOSSA SENHORA DO PERPETUO SOCORRO
CNPJ Nº 08.797.573/0002-80
LARAÚJO - REVENDA DE COMBUSTÍVEIS E
LUBRIFICANTES



	concreto fck 15 MPa		
13.00.00	PINTURA		
13.01.00	ESQUADRIAS		
13.01.01	Pintura com tinta esmalte em esquadria de madeira, com duas demãos, sem massa corrida		93,68
13.01.02	Pintura com tinta esmalte em esquadria de ferro, com duas demãos		20,40
13.02.00	REVESTIMENTOS		
13.02.01	Pintura com tinta látex PVA em parede, com duas demãos, sem massa corrida		1.439,54
14.00.00	SEGURANÇA		
14.01.00	COMBATE A INCÊNDIO		
14.01.01	Central de alarme de incêndio para 24 pontos	UM	1,00
14.01.02	Abriço para hidrante em chapa de aço carbono, com mangueira de Ø 65 mm (2 1/2") x 15 m	UM	1,00
14.01.03	Hidrante com registro globo angular 45°, Ø 65 mm (2 1/2")	UM	1,00
14.01.04	Extintor de gás carbônico, capacidade 6 kg	UM	20,00
14.01.05	Extintor de água pressurizada, capacidade 10 litros	UM	15,00
14.01.06	Extintor de pó químico pressurizado, capacidade 12 kg	UM	15,00

Este documento encontra-se registrado no Conselho Regional de Engenharia e Agronomia da Paraíba, vinculado à Certidão nº 109349/2015, emitida em 14/09/2015



ESTA OBRA FUI INICIADA EM 29 DE NOVEMBRO DE 2000 E TEVE SEU TÉRMINO EM 16 DE ABRIL DE 2001.

Capazelas/PB, 09 de Setembro de 2015.



POSTO NOSSA SENHORA DO PERPETUO SOCORRO
LAURO ARAÚJO REVENDA DE COMBUSTÍVEIS
CNPJ Nº 08.797.573/0002-80

40mm Rolim de Análise

EMPRESA DE LICENCIAMENTO DE OBRAS E SERVIÇOS
 DO CONSELHO REGIONAL DE ENGENHARIA E AGRONOMIA DA PARAÍBA
 Rua Paraíba, 100 - Centro - João Pessoa - PB
 CEP: 51.010-000
 Fone: (33) 3223-3225
 E-mail: cresa@crea-pb.org.br



PETROBRAS
DISTRIBUIDORA S.A

LARAÚJO - REVENDA DE COMBUSTÍVEIS E LUBRIFICANTES

Certidão nº 109349/2015
 14/09/2015 14:31

Chave de acesso: 4267-2625

O documento neste site foi gerado automaticamente em 14/09/2015 e contém falhas

Handwritten signature and initials.



Conselho Regional de Engenharia e Agronomia da Paraíba
 Av. O. de Paula, 100 - Centro - João Pessoa - PB
 Tel. + 55 (33) 3223-3225. E-mail: cresa@crea-pb.org.br



CREA-PB

Inscrição nº 14.00000000000000000000000000000000





Comissão de Acervo Técnico - CAT
Resolução Nº 1025 de 30 de Outubro de 2009

CREA-PB

CAT COM REGISTRO DE ATENDIDO

165817/2021

Atividade concluída

CERTIFICAMOS, em cumprimento ao disposto na Resolução nº 1.025, de 30 de outubro de 2009, do Confea, que consta dos assentamentos deste Conselho Regional de Engenharia e Agronomia da Paraíba - Crea-PB, o Acervo Técnico do profissional **CARLOS CLAUDIO PIRES MOREIRA** referente à(s) Anotação(ões) de Responsabilidade Técnica - ART abaixo discriminada(s):

Profissional **CARLOS CLAUDIO PIRES MOREIRA**
Registro: **1581818800PB** RNP: **1501615596**
Código profissional: **5362FABE19D1CMI**



Número da ART: **PB2018029267** Tipo de ART: **OBRA / SERVIÇO** Registrada em: **03/11/2019** Baixada em: **30/06/2021**
Forma de registro: **INICIAL** Participação técnica: **INDIVIDUAL**
Empresa contratada: **MAXICASA COMÉRCIO, CONSTRUÇÕES E SERVIÇOS LTDA**

Contratante: **PREFEITURA MUNICIPAL DE CAJAZEIRAS**
Endereço do contratante: **AVENIDA coronel juvenal carneiro**
Complemento:
Cidade: **Cajazeiras**
Distrito: **160/2019 CPL** Celebrado em: **03/12/2019**
Valor do contrato: **R\$ 676.496,00** Tipo de contratação: **Pessoa Jurídica de Direito Público**
Atividade institucional: **Órgão Público**
Endereço de obra/serviço: **RUA SEVERINO RAMUNDO DA SILVA**
Complemento:
Cidade: **CAJAZEIRAS**
Data de início: **17/12/2019** Conclusão efetiva: **17/05/2020**
Finalidade: **SEM DEFINIÇÃO**
Proprietário: **PREFEITURA MUNICIPAL DE CAJAZEIRAS**

Bairro: **centro**
UF: **PB**
Bairro: **ZONA NORTE**
UF: **PB**

CPF/CNPJ: **08.923.971/0001-15**
Nº: **253**
CEP: **5890000**
Nº: **SN**
CEP: **5890000**
CPF/CNPJ: **08.923.971/0001-15**

Atividade Técnica: **1 - DIRETA OBRAS E SERVIÇOS - CONSTRUÇÃO CIVIL - EDIFICAÇÕES - MANUTENÇÃO PREVENTIVA - #1069 - EDIFICAÇÃO DE ALVENARIA 15 - EXECUÇÃO 1044,93 metro quadrado; 1 - DIRETA OBRAS E SERVIÇOS - CONSTRUÇÃO CIVIL - EDIFICAÇÕES - LOCAÇÃO - #1149 - PAVIMENTAÇÃO 15 - EXECUÇÃO 3717,56 metro quadrado; 1 - DIRETA OBRAS E SERVIÇOS - CONSTRUÇÃO CIVIL - INFRA-ESTRUTURA TERRITORIAL - MOVIMENTO DE TERRA - #1468 - TERRAPLANAGEM 15 - EXECUÇÃO 11315,08 metro quadrado; 1 - DIRETA OBRAS E SERVIÇOS - CONSTRUÇÃO CIVIL - INFRA-ESTRUTURA TERRITORIAL - PAVIMENTAÇÃO - #1475 - EM CONCRETO 15 - EXECUÇÃO 271,63 metro quadrado;**

Observações:
CONTRATAÇÃO DE EMPRESA PARA CONSTRUÇÃO DE UM CEMITÉRIO SITUADO A RUA SEVERINO RAMUNDO DA SILVA, COM PAVIMENTAÇÃO EM PISO INTERTRAVADO NOS LOCAIS DE CIRCULAÇÃO, UMA CAPELA, UMA CENTRAL DE VELOCÍTIOS E OS LOCAIS PARA OS TÚMULOS, NA CIDADE DE CAJAZEIRAS - ESTADO DA PARAÍBA

Número da ART: **PB20200312084** Tipo de ART: **OBRA / SERVIÇO** Registrada em: **27/05/2020** Baixada em: **08/07/2021**
Forma de registro: **COMPLEMENTAÇÃO DE PRAZO** Participação técnica: **INDIVIDUAL**
Empresa contratada: **MAXICASA COMÉRCIO, CONSTRUÇÕES E SERVIÇOS LTDA**

Contratante: **PREFEITURA MUNICIPAL DE CAJAZEIRAS**
Endereço do contratante: **AVENIDA coronel juvenal carneiro**
Complemento:
Cidade: **Cajazeiras**
Distrito: **160/2019 CPL** Celebrado em: **03/12/2019**
Valor do contrato: **R\$ 676.496,00** Tipo de contratação: **Pessoa Jurídica de Direito Público**
Atividade institucional: **Órgão Público**
Endereço de obra/serviço: **RUA SEVERINO RAMUNDO DA SILVA**
Complemento:
Cidade: **CAJAZEIRAS**
Data de início: **17/12/2019** Conclusão efetiva: **17/10/2020**
Finalidade: **SEM DEFINIÇÃO**
Proprietário: **PREFEITURA MUNICIPAL DE CAJAZEIRAS**

Bairro: **centro**
UF: **PB**
Bairro: **ZONA NORTE**
UF: **PB**

CPF/CNPJ: **08.923.971/0001-15**
Nº: **253**
CEP: **5890000**
Nº: **SN**
CEP: **5890000**
CPF/CNPJ: **08.923.971/0001-15**

Atividade Técnica: **1 - DIRETA OBRAS E SERVIÇOS - CONSTRUÇÃO CIVIL - EDIFICAÇÕES - MANUTENÇÃO PREVENTIVA - #1069 - EDIFICAÇÃO DE ALVENARIA 15 - EXECUÇÃO 1044,93 metro quadrado; 1 - DIRETA OBRAS E SERVIÇOS - CONSTRUÇÃO CIVIL - EDIFICAÇÕES - LOCAÇÃO - #1149 - PAVIMENTAÇÃO 15 - EXECUÇÃO 3717,56 metro quadrado; 1 - DIRETA OBRAS E SERVIÇOS - CONSTRUÇÃO CIVIL - INFRA-ESTRUTURA TERRITORIAL - MOVIMENTO DE TERRA - #1468 - TERRAPLANAGEM 15 - EXECUÇÃO 11315,08 metro quadrado; 1 - DIRETA OBRAS E SERVIÇOS - CONSTRUÇÃO CIVIL - INFRA-ESTRUTURA TERRITORIAL - PAVIMENTAÇÃO - #1475 - EM CONCRETO 15 - EXECUÇÃO 271,63 metro quadrado;**

Observações:
CONTRATAÇÃO DE EMPRESA PARA CONSTRUÇÃO DE UM CEMITÉRIO, SITUADO A RUA SEVERINO RAMUNDO DA SILVA, COM PAVIMENTAÇÃO EM PISO INTERTRAVADO NOS LOCAIS DE CIRCULAÇÃO, UMA CAPELA, UMA CENTRAL DE VELOCÍTIOS E OS LOCAIS





Certidão de Acervo Técnico - CAT
Resolução Nº 1025 de 30 de Outubro de 2009
Conselho Regional de Engenharia e Agronomia da Paraíba

CREA-PB

CAT COM REGISTRO DE ATESTADO

165817/2021

Atividade concluída

PARA OS TÍTULOS, NA CIDADE DE CAJAZEIRAS - ESTADO DA PARAÍBA
Atividade Ativa nº 01



Informações Complementares

CERTIFICAMOS, finalmente, que se encontra vinculado à presente Certidão de Acervo Técnico - CAT, o atestado contendo 112 horas(s), a ser dada pelo contratante da obra/serviço, a quem cabe a responsabilidade pela veracidade e validade das informações nele constantes.

Certidão de Acervo Técnico nº 165817/2021
02/07/2021, 09:09
Z210W

A Certidão de Acervo Técnico (CAT) à qual o atestado está vinculado constitui prova da capacidade técnico-profissional do pessoal jurídico somente se o responsável técnico indicado estiver na Certidão de Registro e Qualificação (CRQ) apto/atualizado.

Certificamos que se encontra vinculado à presente CAT o atestado apresentado em cumprimento à Lei nº 8.000/90, expedido pelo pessoal jurídico contratante/projetante a quem cabe a responsabilidade pela veracidade e validade das informações nele constantes. É de responsabilidade deste Conselho a verificação da habilitação profissional em conformidade com a Lei nº 5.191/66 e Resolução do Conselho Federal de Engenharia e Agronomia - CONFEA.

Ficha certidão perdida e validade, caso ocorra qualquer alteração posterior dos elementos cadastrais nele constantes.
A autenticidade desta Certidão pode ser verificada em <http://regional.crea.pb.gov.br> com a chave Z210W

[Handwritten signature]

[Handwritten mark]

[Handwritten signature]





ESTADO DA PARAIBA
PREFEITURA MUNICIPAL DE CAJAZEIRAS
SECRETARIA DE PLANEJAMENTO



ATESTO, para os devidos fins de direito e, qualquer órgão de interesse, que os serviços de CONTRATAÇÃO DE EMPRESA PARA CONSTRUÇÃO DE UM CEMITÉRIO, SITUADO NA RUA SEVERINO RAIMUNDO DA SILVA, COM PAVIMENTAÇÃO EM PISO INTERTRAVADO NOS LOCAIS DE CIRCULAÇÃO, UMA CAPELA, UMA CENTRAL DE VELÓRIOS E OS LOCAIS PARA OS TÚMULOS, CONFORME CONDIÇÕES, QUANTIDADES E EXIGÊNCIAS ESTABELECIDAS EM EDITAL E SEUS ANEXOS, conforme tomada de preço nº: 00003/2019 e contrato nº 00160/2019-CPL foram executados em conformidade com todas as exigências desta Prefeitura Municipal, sendo executora a empresa: MAXICASA COMERCIO CONSTRUCOES E SERVICOS LTDA. - ME. inscrita no CNPJ sob nº: 03.278.968/0001-72, e sendo o Eng. Civil/Responsável Técnico o S.R.: CARLOS CLAUDIO PIRES MOREIRA, inscrito no CREA/PB sob nº 160.161.880-8 e ART de execução nº PB20190292767 complementada pela ART nº: PB70200312084.

Contrato de nº. 00160/2019-CPL.

- Valor do Contrato Inicial: R\$ 676.406,09 (Seiscentos e setenta e seis mil e quatrocentos e noventa e seis reais e noventa e nove centavos);
- Valor Executado do Contrato Inicial: 645.220,52 (Seiscentos e quarenta e cinco mil e duzentos e vinte reais e cinquenta e dois centavos);
- Valor do 1º Aditivo de Contrato: R\$ 48.614,03 (Quarenta e oito mil e seiscentos e quatorze reais e três centavos);
- Valor do 2º Aditivo de Contrato: R\$ 111.485,76 (Cento e onze mil e quatrocentos e oitenta e nove reais e setenta e seis centavos).

Para a Prefeitura Municipal de Cajazeiras - PB fica considerado, a partir desta data, cumprido total dos serviços descritos sendo executados na sua totalidade objeto contratado, levando em consideração as alterações firmadas nos aditivos de contratos.

Encontram-se em anexo as planilhas de quantitativos

Cajazeiras - PB, 08 de março de 2021.

CANTONE ANTONIO MOREIRA

Brano Pires de Vasconcelos

Brano Pires de Vasconcelos
Eng. Civil Fiscal de Obras
CREA-PB 161.715.632-9
Secretaria de Planejamento

Handwritten mark

AH
CANTONE ANTONIO MOREIRA
SECRETARIA DE PLANEJAMENTO E FISCALIAZAMENTO
RUA DO CORREIO, 200 - JARDIM SANTA TERESA
52.010-000 - CAJAZEIRAS - PB

AH
CANTONE ANTONIO MOREIRA
Rua Celso Cavalcante, 81 - Centro
Cajazeiras - PB - CEP: 52.010-000
Presidência: PIR ADRIANNEIDE
VAPORCELLOS
CAJAZEIRAS - PB - CEP: 52.010-000
Mônica Ribeiro Eng. de Serviço



Conselho Regional de Engenharia e Agronomia da Paraíba
Av. Dom Pedro I, 805 - Tambá - João Pessoa - PB
Tel: + 55 (83) 3633 2525 E-mail: cresa@creapb.org.br

CREA-PB
Impresso em: 09/03/2021 - 08:08:43



Este documento encontra-se registrado no Conselho Regional de Engenharia e Agronomia da Paraíba vinculado à Certidão nº 165817/2021, emitida em 09/07/2021



Certidão nº 165817/2021
09/07/2021, 08:43
Chave de Impressão: ZS-10W

O documento neste ato registrado foi emitido em 09/07/2021 e contém 1 folhas



Este documento encontra-se registrado no Conselho Regional de Engenharia e Agronomia da Paraíba, vinculado à Certidão nº 165817/2021, emitida em 09/07/2021



Certidão nº 165817/2021

09/07/2021, 09:43

Chave de Impressão: Z210W

O documento neste ato registrado foi emitido em 08/07/2021 e contém 111 folhas



PLANILHA DE QUANTIFICACAO DISCRIMINADA ATÉ SERVIÇOS

Table with columns: ITEM, CÓDIGO EMPREGO, DESCRIÇÃO DOS SERVIÇOS, UNID., QUANTIDADE, and DISCRIMINAÇÃO. It lists various construction and engineering services such as 'SERVIÇOS PRELIMINARES', 'MOVIMENTO DE TERRA E REGRADAÇÃO DO TERRENO', and 'INSTALAÇÃO DE BARRACÃO DE ALUMÍNIO E AÇO'.



Handwritten signature in blue ink.





Este documento encontra-se registrado no Conselho Regional de Engenharia e Agronomia da Paraíba, vinculado à Certidão nº 165817/2021, emitida em 09/07/2021



Certidão nº 165817/2021
09/07/2021, 09:43

Chave de Impressão: Z210W

O documento neste ato registrado foi emitido em 09/07/2021 e contém 111 folhas



9

PLANILHA DE QUANTITATIVOS EXECUTIVOS ALE PRECISO

ITEM		QUANTIDADE	UNIDADE	VALOR UNITÁRIO	VALOR TOTAL
442.4	4071	48	m³	6,15	295,20
442.5	4072	48	m³	11,30	542,40
442.6	4073	48	m³	22,25	1068,00
442.7	4074	48	m³	1,80	86,40
442.8	4075	48	m³	1,95	93,60
443	4076	48	m³	6,85	328,80
443.1	4077	48	m³	1,38	66,24
44	4078	48	m³	10,40	500,00
44.1	4079	48	m³	20,85	1000,80
44.2	4080	48	m³	6,80	326,40
44.3	4081	48	m³	2,75	132,00
44.4	4082	48	m³	2,75	132,00
44.5	4083	48	m³	2,75	132,00
44.6	4084	48	m³	2,75	132,00
44.7	4085	48	m³	2,75	132,00
44.8	4086	48	m³	2,75	132,00
44.9	4087	48	m³	2,75	132,00
44.10	4088	48	m³	2,75	132,00
44.11	4089	48	m³	2,75	132,00
44.12	4090	48	m³	2,75	132,00
44.13	4091	48	m³	2,75	132,00
44.14	4092	48	m³	2,75	132,00
44.15	4093	48	m³	2,75	132,00
44.16	4094	48	m³	2,75	132,00
44.17	4095	48	m³	2,75	132,00
44.18	4096	48	m³	2,75	132,00
44.19	4097	48	m³	2,75	132,00
44.20	4098	48	m³	2,75	132,00
44.21	4099	48	m³	2,75	132,00
44.22	4100	48	m³	2,75	132,00
44.23	4101	48	m³	2,75	132,00
44.24	4102	48	m³	2,75	132,00
44.25	4103	48	m³	2,75	132,00
44.26	4104	48	m³	2,75	132,00
44.27	4105	48	m³	2,75	132,00
44.28	4106	48	m³	2,75	132,00
44.29	4107	48	m³	2,75	132,00
44.30	4108	48	m³	2,75	132,00
44.31	4109	48	m³	2,75	132,00
44.32	4110	48	m³	2,75	132,00
44.33	4111	48	m³	2,75	132,00
44.34	4112	48	m³	2,75	132,00
44.35	4113	48	m³	2,75	132,00
44.36	4114	48	m³	2,75	132,00
44.37	4115	48	m³	2,75	132,00
44.38	4116	48	m³	2,75	132,00
44.39	4117	48	m³	2,75	132,00
44.40	4118	48	m³	2,75	132,00
44.41	4119	48	m³	2,75	132,00
44.42	4120	48	m³	2,75	132,00
44.43	4121	48	m³	2,75	132,00
44.44	4122	48	m³	2,75	132,00
44.45	4123	48	m³	2,75	132,00
44.46	4124	48	m³	2,75	132,00
44.47	4125	48	m³	2,75	132,00
44.48	4126	48	m³	2,75	132,00
44.49	4127	48	m³	2,75	132,00
44.50	4128	48	m³	2,75	132,00
44.51	4129	48	m³	2,75	132,00
44.52	4130	48	m³	2,75	132,00
44.53	4131	48	m³	2,75	132,00
44.54	4132	48	m³	2,75	132,00
44.55	4133	48	m³	2,75	132,00
44.56	4134	48	m³	2,75	132,00
44.57	4135	48	m³	2,75	132,00
44.58	4136	48	m³	2,75	132,00
44.59	4137	48	m³	2,75	132,00
44.60	4138	48	m³	2,75	132,00
44.61	4139	48	m³	2,75	132,00
44.62	4140	48	m³	2,75	132,00
44.63	4141	48	m³	2,75	132,00
44.64	4142	48	m³	2,75	132,00
44.65	4143	48	m³	2,75	132,00
44.66	4144	48	m³	2,75	132,00
44.67	4145	48	m³	2,75	132,00
44.68	4146	48	m³	2,75	132,00
44.69	4147	48	m³	2,75	132,00
44.70	4148	48	m³	2,75	132,00
44.71	4149	48	m³	2,75	132,00
44.72	4150	48	m³	2,75	132,00
44.73	4151	48	m³	2,75	132,00
44.74	4152	48	m³	2,75	132,00
44.75	4153	48	m³	2,75	132,00
44.76	4154	48	m³	2,75	132,00
44.77	4155	48	m³	2,75	132,00
44.78	4156	48	m³	2,75	132,00
44.79	4157	48	m³	2,75	132,00
44.80	4158	48	m³	2,75	132,00
44.81	4159	48	m³	2,75	132,00
44.82	4160	48	m³	2,75	132,00
44.83	4161	48	m³	2,75	132,00
44.84	4162	48	m³	2,75	132,00
44.85	4163	48	m³	2,75	132,00
44.86	4164	48	m³	2,75	132,00
44.87	4165	48	m³	2,75	132,00
44.88	4166	48	m³	2,75	132,00
44.89	4167	48	m³	2,75	132,00
44.90	4168	48	m³	2,75	132,00
44.91	4169	48	m³	2,75	132,00
44.92	4170	48	m³	2,75	132,00
44.93	4171	48	m³	2,75	132,00
44.94	4172	48	m³	2,75	132,00
44.95	4173	48	m³	2,75	132,00
44.96	4174	48	m³	2,75	132,00
44.97	4175	48	m³	2,75	132,00
44.98	4176	48	m³	2,75	132,00
44.99	4177	48	m³	2,75	132,00
45	4178	48	m³	2,75	132,00





Este documento encontra-se registrado no Conselho Regional de Engenharia e Agronomia da Paraíba, vinculado à Certidão nº 165817/2021, emitida em 09/07/2021



Certidão nº 165817/2021
09/07/2021, 09:43

Chave de Impressão: Z210W

O documento neste ato registrado foi emitido em 09/07/2021 e contém 111 folhas

CALDEIRINHAS



PLANO DE OBRAS PARA O ANO 2021

Item	Descrição	Quantidade	Valor Unitário	Valor Total
4.1.1	MANUTENÇÃO DE EQUIPAMENTOS DE LABORATÓRIO DE ANÁLISES DE SOLOS E ÁGUA	100	1.00	100,00
4.1.2	MANUTENÇÃO DE EQUIPAMENTOS DE LABORATÓRIO DE ANÁLISES DE PLANTAS	100	1,00	100,00
4.1.3	MANUTENÇÃO DE EQUIPAMENTOS DE LABORATÓRIO DE ANÁLISES DE AR	100	1,00	100,00
4.1.4	MANUTENÇÃO DE EQUIPAMENTOS DE LABORATÓRIO DE ANÁLISES DE ÁGUA	100	1,00	100,00
4.1.5	MANUTENÇÃO DE EQUIPAMENTOS DE LABORATÓRIO DE ANÁLISES DE SOLOS E ÁGUA	100	1,00	100,00
4.1.6	MANUTENÇÃO DE EQUIPAMENTOS DE LABORATÓRIO DE ANÁLISES DE PLANTAS	100	1,00	100,00
4.1.7	MANUTENÇÃO DE EQUIPAMENTOS DE LABORATÓRIO DE ANÁLISES DE AR	100	1,00	100,00
4.1.8	MANUTENÇÃO DE EQUIPAMENTOS DE LABORATÓRIO DE ANÁLISES DE ÁGUA	100	1,00	100,00
4.1.9	MANUTENÇÃO DE EQUIPAMENTOS DE LABORATÓRIO DE ANÁLISES DE SOLOS E ÁGUA	100	1,00	100,00
4.1.10	MANUTENÇÃO DE EQUIPAMENTOS DE LABORATÓRIO DE ANÁLISES DE PLANTAS	100	1,00	100,00
4.1.11	MANUTENÇÃO DE EQUIPAMENTOS DE LABORATÓRIO DE ANÁLISES DE AR	100	1,00	100,00
4.1.12	MANUTENÇÃO DE EQUIPAMENTOS DE LABORATÓRIO DE ANÁLISES DE ÁGUA	100	1,00	100,00
4.1.13	MANUTENÇÃO DE EQUIPAMENTOS DE LABORATÓRIO DE ANÁLISES DE SOLOS E ÁGUA	100	1,00	100,00
4.1.14	MANUTENÇÃO DE EQUIPAMENTOS DE LABORATÓRIO DE ANÁLISES DE PLANTAS	100	1,00	100,00
4.1.15	MANUTENÇÃO DE EQUIPAMENTOS DE LABORATÓRIO DE ANÁLISES DE AR	100	1,00	100,00
4.1.16	MANUTENÇÃO DE EQUIPAMENTOS DE LABORATÓRIO DE ANÁLISES DE ÁGUA	100	1,00	100,00
4.1.17	MANUTENÇÃO DE EQUIPAMENTOS DE LABORATÓRIO DE ANÁLISES DE SOLOS E ÁGUA	100	1,00	100,00
4.1.18	MANUTENÇÃO DE EQUIPAMENTOS DE LABORATÓRIO DE ANÁLISES DE PLANTAS	100	1,00	100,00
4.1.19	MANUTENÇÃO DE EQUIPAMENTOS DE LABORATÓRIO DE ANÁLISES DE AR	100	1,00	100,00
4.1.20	MANUTENÇÃO DE EQUIPAMENTOS DE LABORATÓRIO DE ANÁLISES DE ÁGUA	100	1,00	100,00
4.1.21	MANUTENÇÃO DE EQUIPAMENTOS DE LABORATÓRIO DE ANÁLISES DE SOLOS E ÁGUA	100	1,00	100,00
4.1.22	MANUTENÇÃO DE EQUIPAMENTOS DE LABORATÓRIO DE ANÁLISES DE PLANTAS	100	1,00	100,00
4.1.23	MANUTENÇÃO DE EQUIPAMENTOS DE LABORATÓRIO DE ANÁLISES DE AR	100	1,00	100,00
4.1.24	MANUTENÇÃO DE EQUIPAMENTOS DE LABORATÓRIO DE ANÁLISES DE ÁGUA	100	1,00	100,00
4.1.25	MANUTENÇÃO DE EQUIPAMENTOS DE LABORATÓRIO DE ANÁLISES DE SOLOS E ÁGUA	100	1,00	100,00
4.1.26	MANUTENÇÃO DE EQUIPAMENTOS DE LABORATÓRIO DE ANÁLISES DE PLANTAS	100	1,00	100,00
4.1.27	MANUTENÇÃO DE EQUIPAMENTOS DE LABORATÓRIO DE ANÁLISES DE AR	100	1,00	100,00
4.1.28	MANUTENÇÃO DE EQUIPAMENTOS DE LABORATÓRIO DE ANÁLISES DE ÁGUA	100	1,00	100,00
4.1.29	MANUTENÇÃO DE EQUIPAMENTOS DE LABORATÓRIO DE ANÁLISES DE SOLOS E ÁGUA	100	1,00	100,00
4.1.30	MANUTENÇÃO DE EQUIPAMENTOS DE LABORATÓRIO DE ANÁLISES DE PLANTAS	100	1,00	100,00
4.1.31	MANUTENÇÃO DE EQUIPAMENTOS DE LABORATÓRIO DE ANÁLISES DE AR	100	1,00	100,00
4.1.32	MANUTENÇÃO DE EQUIPAMENTOS DE LABORATÓRIO DE ANÁLISES DE ÁGUA	100	1,00	100,00
4.1.33	MANUTENÇÃO DE EQUIPAMENTOS DE LABORATÓRIO DE ANÁLISES DE SOLOS E ÁGUA	100	1,00	100,00
4.1.34	MANUTENÇÃO DE EQUIPAMENTOS DE LABORATÓRIO DE ANÁLISES DE PLANTAS	100	1,00	100,00
4.1.35	MANUTENÇÃO DE EQUIPAMENTOS DE LABORATÓRIO DE ANÁLISES DE AR	100	1,00	100,00
4.1.36	MANUTENÇÃO DE EQUIPAMENTOS DE LABORATÓRIO DE ANÁLISES DE ÁGUA	100	1,00	100,00
4.1.37	MANUTENÇÃO DE EQUIPAMENTOS DE LABORATÓRIO DE ANÁLISES DE SOLOS E ÁGUA	100	1,00	100,00
4.1.38	MANUTENÇÃO DE EQUIPAMENTOS DE LABORATÓRIO DE ANÁLISES DE PLANTAS	100	1,00	100,00
4.1.39	MANUTENÇÃO DE EQUIPAMENTOS DE LABORATÓRIO DE ANÁLISES DE AR	100	1,00	100,00
4.1.40	MANUTENÇÃO DE EQUIPAMENTOS DE LABORATÓRIO DE ANÁLISES DE ÁGUA	100	1,00	100,00
4.1.41	MANUTENÇÃO DE EQUIPAMENTOS DE LABORATÓRIO DE ANÁLISES DE SOLOS E ÁGUA	100	1,00	100,00
4.1.42	MANUTENÇÃO DE EQUIPAMENTOS DE LABORATÓRIO DE ANÁLISES DE PLANTAS	100	1,00	100,00
4.1.43	MANUTENÇÃO DE EQUIPAMENTOS DE LABORATÓRIO DE ANÁLISES DE AR	100	1,00	100,00
4.1.44	MANUTENÇÃO DE EQUIPAMENTOS DE LABORATÓRIO DE ANÁLISES DE ÁGUA	100	1,00	100,00
4.1.45	MANUTENÇÃO DE EQUIPAMENTOS DE LABORATÓRIO DE ANÁLISES DE SOLOS E ÁGUA	100	1,00	100,00
4.1.46	MANUTENÇÃO DE EQUIPAMENTOS DE LABORATÓRIO DE ANÁLISES DE PLANTAS	100	1,00	100,00
4.1.47	MANUTENÇÃO DE EQUIPAMENTOS DE LABORATÓRIO DE ANÁLISES DE AR	100	1,00	100,00
4.1.48	MANUTENÇÃO DE EQUIPAMENTOS DE LABORATÓRIO DE ANÁLISES DE ÁGUA	100	1,00	100,00
4.1.49	MANUTENÇÃO DE EQUIPAMENTOS DE LABORATÓRIO DE ANÁLISES DE SOLOS E ÁGUA	100	1,00	100,00
4.1.50	MANUTENÇÃO DE EQUIPAMENTOS DE LABORATÓRIO DE ANÁLISES DE PLANTAS	100	1,00	100,00



[Handwritten signature]



Este documento encontra-se registrado no Conselho Regional de Engenharia e Agronomia da Paraíba vinculado à Certidão nº 165817/2021, emitida em 09/07/2021.



Certidão nº 165817/2021
09/07/2021, 09:43

Chave de Impressão: Z210W

O documento acima está registrado foi emitido em 09/07/2021 e contém 111 folhas



CREA-PB

Impressão em: 09/07/2021, 09:43:43



TABELA DE QUANTIDADES EXECUCOES ART. 6º, inciso I

Quantidade	Valor	Valor	Valor
1	100,00	100,00	100,00
2	200,00	200,00	200,00
3	300,00	300,00	300,00
4	400,00	400,00	400,00
5	500,00	500,00	500,00
6	600,00	600,00	600,00
7	700,00	700,00	700,00
8	800,00	800,00	800,00
9	900,00	900,00	900,00
10	1000,00	1000,00	1000,00
11	1100,00	1100,00	1100,00
12	1200,00	1200,00	1200,00
13	1300,00	1300,00	1300,00
14	1400,00	1400,00	1400,00
15	1500,00	1500,00	1500,00
16	1600,00	1600,00	1600,00
17	1700,00	1700,00	1700,00
18	1800,00	1800,00	1800,00
19	1900,00	1900,00	1900,00
20	2000,00	2000,00	2000,00
21	2100,00	2100,00	2100,00
22	2200,00	2200,00	2200,00
23	2300,00	2300,00	2300,00
24	2400,00	2400,00	2400,00
25	2500,00	2500,00	2500,00
26	2600,00	2600,00	2600,00
27	2700,00	2700,00	2700,00
28	2800,00	2800,00	2800,00
29	2900,00	2900,00	2900,00
30	3000,00	3000,00	3000,00
31	3100,00	3100,00	3100,00
32	3200,00	3200,00	3200,00
33	3300,00	3300,00	3300,00
34	3400,00	3400,00	3400,00
35	3500,00	3500,00	3500,00
36	3600,00	3600,00	3600,00
37	3700,00	3700,00	3700,00
38	3800,00	3800,00	3800,00
39	3900,00	3900,00	3900,00
40	4000,00	4000,00	4000,00
41	4100,00	4100,00	4100,00
42	4200,00	4200,00	4200,00
43	4300,00	4300,00	4300,00
44	4400,00	4400,00	4400,00
45	4500,00	4500,00	4500,00
46	4600,00	4600,00	4600,00
47	4700,00	4700,00	4700,00
48	4800,00	4800,00	4800,00
49	4900,00	4900,00	4900,00
50	5000,00	5000,00	5000,00
51	5100,00	5100,00	5100,00
52	5200,00	5200,00	5200,00
53	5300,00	5300,00	5300,00
54	5400,00	5400,00	5400,00
55	5500,00	5500,00	5500,00
56	5600,00	5600,00	5600,00
57	5700,00	5700,00	5700,00
58	5800,00	5800,00	5800,00
59	5900,00	5900,00	5900,00
60	6000,00	6000,00	6000,00
61	6100,00	6100,00	6100,00
62	6200,00	6200,00	6200,00
63	6300,00	6300,00	6300,00
64	6400,00	6400,00	6400,00
65	6500,00	6500,00	6500,00
66	6600,00	6600,00	6600,00
67	6700,00	6700,00	6700,00
68	6800,00	6800,00	6800,00
69	6900,00	6900,00	6900,00
70	7000,00	7000,00	7000,00
71	7100,00	7100,00	7100,00
72	7200,00	7200,00	7200,00
73	7300,00	7300,00	7300,00
74	7400,00	7400,00	7400,00
75	7500,00	7500,00	7500,00
76	7600,00	7600,00	7600,00
77	7700,00	7700,00	7700,00
78	7800,00	7800,00	7800,00
79	7900,00	7900,00	7900,00
80	8000,00	8000,00	8000,00
81	8100,00	8100,00	8100,00
82	8200,00	8200,00	8200,00
83	8300,00	8300,00	8300,00
84	8400,00	8400,00	8400,00
85	8500,00	8500,00	8500,00
86	8600,00	8600,00	8600,00
87	8700,00	8700,00	8700,00
88	8800,00	8800,00	8800,00
89	8900,00	8900,00	8900,00
90	9000,00	9000,00	9000,00
91	9100,00	9100,00	9100,00
92	9200,00	9200,00	9200,00
93	9300,00	9300,00	9300,00
94	9400,00	9400,00	9400,00
95	9500,00	9500,00	9500,00
96	9600,00	9600,00	9600,00
97	9700,00	9700,00	9700,00
98	9800,00	9800,00	9800,00
99	9900,00	9900,00	9900,00
100	10000,00	10000,00	10000,00



Este documento encontra-se registrado no Conselho Regional de Engenharia e Agronomia da Paraíba, vinculado à Credição nº 165817/2021, emitida em 09/07/2021



Credição nº 165817/2021
09/07/2021 - 09:43
Chave de Impressão: Z210W

O documento neste ato registrado foi emitido em 08/07/2021 e contém 111 folhas



CREA-PB



ANÁLISE DE QUANTIFICADOS ENCAMINHADOS ART. 6º DO CA

Item	Descrição	Quantidade	Valor Unitário	Valor Total
61	serviço de manutenção de instalações elétricas em geral	1	100,00	100,00
62	instalação de iluminação elétrica em geral	1	100,00	100,00
63	instalação de rede elétrica em geral	1	100,00	100,00
64	instalação de rede elétrica em geral	1	100,00	100,00
65	instalação de rede elétrica em geral	1	100,00	100,00
66	instalação de rede elétrica em geral	1	100,00	100,00
67	instalação de rede elétrica em geral	1	100,00	100,00
68	instalação de rede elétrica em geral	1	100,00	100,00
69	instalação de rede elétrica em geral	1	100,00	100,00
70	instalação de rede elétrica em geral	1	100,00	100,00
71	instalação de rede elétrica em geral	1	100,00	100,00
72	instalação de rede elétrica em geral	1	100,00	100,00
73	instalação de rede elétrica em geral	1	100,00	100,00
74	instalação de rede elétrica em geral	1	100,00	100,00
75	instalação de rede elétrica em geral	1	100,00	100,00
76	instalação de rede elétrica em geral	1	100,00	100,00
77	instalação de rede elétrica em geral	1	100,00	100,00
78	instalação de rede elétrica em geral	1	100,00	100,00
79	instalação de rede elétrica em geral	1	100,00	100,00
80	instalação de rede elétrica em geral	1	100,00	100,00
81	instalação de rede elétrica em geral	1	100,00	100,00
82	instalação de rede elétrica em geral	1	100,00	100,00
83	instalação de rede elétrica em geral	1	100,00	100,00
84	instalação de rede elétrica em geral	1	100,00	100,00
85	instalação de rede elétrica em geral	1	100,00	100,00
86	instalação de rede elétrica em geral	1	100,00	100,00
87	instalação de rede elétrica em geral	1	100,00	100,00
88	instalação de rede elétrica em geral	1	100,00	100,00
89	instalação de rede elétrica em geral	1	100,00	100,00
90	instalação de rede elétrica em geral	1	100,00	100,00
91	instalação de rede elétrica em geral	1	100,00	100,00
92	instalação de rede elétrica em geral	1	100,00	100,00
93	instalação de rede elétrica em geral	1	100,00	100,00
94	instalação de rede elétrica em geral	1	100,00	100,00
95	instalação de rede elétrica em geral	1	100,00	100,00
96	instalação de rede elétrica em geral	1	100,00	100,00
97	instalação de rede elétrica em geral	1	100,00	100,00
98	instalação de rede elétrica em geral	1	100,00	100,00
99	instalação de rede elétrica em geral	1	100,00	100,00
100	instalação de rede elétrica em geral	1	100,00	100,00

Conselho Regional de Engenharia e Agronomia da Paraíba
Av. Dom Pedro I, 603 - Tambá - João Pessoa - PB
Tel: + 55 (83) 3533 2525 E-mail: creakpb@creakpb.org.br

Impressão em: 09/07/2021 - 09:43:42

Handwritten signature at the top of the page.

Nº	Descrição	Valor	Porcentagem
1136	MANUTENÇÃO DE OBRAS DE INFRAESTRUTURA DE INTERESSE PÚBLICO - MANUTENÇÃO DE EQUIPAMENTOS DE LABORATÓRIOS DE ANÁLISE DE SOLOS E ÁGUA - MANUTENÇÃO DE EQUIPAMENTOS DE LABORATÓRIOS DE ANÁLISE DE PLANTAS - MANUTENÇÃO DE EQUIPAMENTOS DE LABORATÓRIOS DE ANÁLISE DE SEMENTES	41.746,00	100%
TOTAL		41.746,00	

DATA	VALOR
2021/07/07	41.746,00
TOTAL	41.746,00

Handwritten signature and stamp of **CAMÉLIA**.



Certidão nº 165817/2021
09/07/2021, 09:43
Chave de Impressão: Z2104/

Este documento não foi registrado, foi emitido em 09/07/2021 e contém 11 folhas.



Este documento encontra-se registrado no Conselho Regional de Engenharia e Agronomia da Paraíba, vinculado à Certidão nº 165817/2021, emitida em 09/07/2021



Conselho Regional de Engenharia e Agronomia da Paraíba

Av. Cam. Roberto Gomes - Torres - João Pessoa - PB
Fone: 51.3333.9232 E-mail: csrg@crea-pb.org.br



Para a Prefeitura Municipal de Cajazeiras - PB fica considerado, a partir desta data, cumprido total dos serviços descritos sendo executados já 100,00% do objeto ratado.

CAJAZEIRAS
ESTADO DA PARAÍBA
MUNICÍPIO DE CAJAZEIRAS
CNPJ nº 13.971/0001-15

Intrã-se em anexo as planilhas de quantitativos



ATESTADO TOTAL DE CAPACIDADE TÉCNICA-OPERACIONAL

ATESTO, para os devidos fins de direito e, qualquer direção de interesse, que os serviços de CONTRATAÇÃO DE EMPRESA PARA CONSTRUÇÃO DE UM CEMITÉRIO, SITUADO NA RUA SEVERINO RAIMUNDO DA SILVA, COM PAVIMENTAÇÃO EM PISO INTERTRAVADO NOS LOCAIS DE CIRCULAÇÃO, UMA CAPELA, UMA CENTRAL DE VELÓRIOS E OS LOCAIS PARA OS TÚMULOS, CONFORME CONDIÇÕES, QUANTIDADES E EXIGÊNCIAS ESTABELECIDAS EM EDITAL E SEUS ANEXOS, conforme tomada de preço nº 00003/2019 e contrato nº 00160/2019-CPL foram executados em conformidade com todas as exigências desta Prefeitura Municipal, sendo executora a empresa, MAXICASA COMÉRCIO CONSTRUÇÕES E SERVIÇOS LTDA. - ME, inscrita no (CNPJ) sob Cajazeiras - PB, 21 de Agosto de 2019. ENR. Civil/Responsável Técnico o S.R. CARLOS CLÁUDIO PIRES MOREIRA, inscrito no CREA/PB sob nº. 160.161.880-8 e ANI de execução nº PB20190292767 complementada pela ART nº PB20200312088.

Contrato de nº 00160/2019-CPL.

- Valor do Contrato Inicial: R\$ 676.496,99 (Seiscentos e setenta e seis mil e quatrocentos e noventa e seis reais e noventa e nove centavos).

- Valor Executado do Contrato Inicial: R\$ 645.220,52 (Seiscentos e quarenta e cinco mil e duzentos e vinte).

- Valor do 1º Aditivo de Contrato: R\$ 17.000,00 (Dezessete mil e oitocentos e oitenta e oito reais e oitenta e oito centavos) referente a obra de Engenharia Civil Fiscal de Obras
CREA/PB 161.207.957-1

- Valor do 2º Aditivo de Contrato: R\$ 111.489,76 (Centum e onze mil e quatrocentos e oitenta e nove reais e setenta e seis centavos).

Para a Prefeitura Municipal de Cajazeiras - PB fica considerado, a partir desta data, cumprido total dos serviços descritos sendo executados na sua totalidade objeto contratado, levando em consideração as alterações firmadas nos aditivos de contratos.

Encontram-se em anexo as planilhas de quantitativos.

Cajazeiras - PB, 08 de março de 2021.

Carlos Cláudio Pires de Vasconcelos
Carlos Cláudio Pires de Vasconcelos
Engenheiro Civil Fiscal de Obras
CREA/PB nº: 163.715.632-9

Este documento encontra-se registrado no Conselho Regional de Engenharia e Agronomia da Paraíba, vinculado à Certidão nº 165617/2021, emitida em 09/3/2021



Certidão nº 165617/2021
09/07/2021, 09:43
Chave de Impressão: Z110W

O documento neste ato registrado foi emitido em 08/07/2021 e contém 111 folhas.



GABINETE DO SECRETÁRIO MUNICIPAL DE PLANEJAMENTO DO
MUNICÍPIO DE CAJAZEIRAS, Estado da Paraíba.

Cajazeiras, PB, 17 de dezembro de 2019

FRANCISCO THIAGO DE ANDRADE PESSOA
Secretário Municipal de Planejamento
Funcionário nº 497.2018

Conselho Regional de Engenharia e Agronomia da Paraíba
Av. Duas Pátrias, 808 - Tenda - João Pessoa - PB
Tel: + 55 (81) 3033 2529 E-mail: crap@conselh.org.br



[Handwritten mark]

Certidão nº 165817/2021
09/07/2021, 09:43
Chave de Impressão: Z210W

O documento neste ato registrado foi emitido em 06/07/2021 e contém 111 folhas

 **CREA-**
PB
Ingresso em 02/02/2013
www.crea-pb.org.br





ESTADO DA PARAÍBA
PREFEITURA MUNICIPAL DE CAJAZEIRAS
SECRETARIA DE PLANEJAMENTO

PORTARIA Nº 002/2019 SEPLAN

**EXONERATA DESTINA FUNÇÕES AO SERVIDOR
COMISSIONADO BRENÓ PIRES DE VASCONCELOS E
CAJAZEIRAS PROVIDÊNCIAS**

**FRANCISCO THIAGO DE ANDRADE PENHA
SECRETÁRIO DE PLANEJAMENTO DO MUNICÍPIO DE
CAJAZEIRAS - Estado da Paraíba, no uso das atribuições que
lhe são conferidas e considerando a necessidade em atender a
administração.**

RESOLVE:

Art. 1º - **DESIGNAR** o servidor comissionado **BRENÓ PIRES DE VASCONCELOS**, CPF nº 066.875.124/94, lotado nesta secretaria, como Engenheiro Civil responsável pelo acompanhamento e fiscalização dos serviços de execução da obra do Cemitério, situado à Rua Severino Raimundo da Silva, a partir da presente data e até ulterior deliberação.

Art. 2º - O nomeado de que trata o artigo anterior, ficará com a responsabilidade de gerir os serviços e atribuições que lhe são conferidas, em razão de lei, junto ao poder Executivo Municipal.

Art. 3º - Esta portaria entrará em vigor na data de sua publicação, revogadas todas as disposições em contrário.



Este documento encontra-se registrado no Conselho Regional de Engenharia e Agronomia da Paraíba, vinculado à Certidão nº 165817/2021, emitida em 08/07/2021



Atividade de Fundação da Oiva - Contratação de empresa para construção de um Caminhão com plataforma em aço estruturada nos locais de circulação, uma capota, uma caixa de vedação e os acessórios para os cilindros - Contrato/PIB (Período de Execução - 08/12/2019 a 09/08/2021)

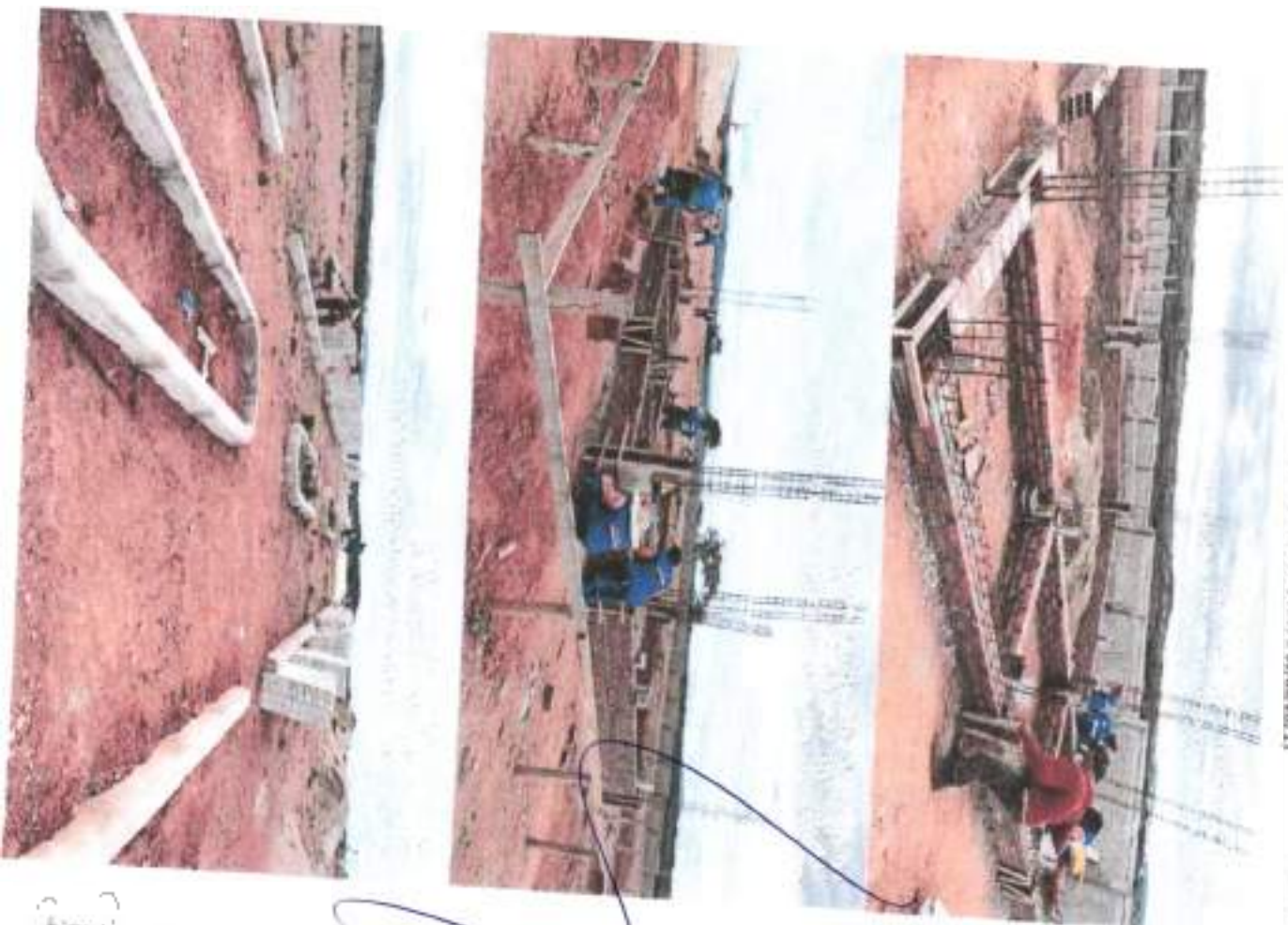

Este documento encontra-se registrado no Conselho Regional de Engenharia e Agronomia da Paraíba vinculado à Certidão nº 165817/2021, emitida em 29/07/2021



Engenheiro
CREA/PB 1617582/9

Handwritten signature 'A' in blue ink.

Certidão nº 165817/2021
09/07/2021 09:43
Câmara de Imprensa - 2210W

O documento neste ato registrado foi emitido em CB-07/2021 e contém 1 (1) folhas



Conselho Regional de Engenharia e Agronomia da Paraíba

Av. Senador Celso Ramos, 140 - Tamaritá - João Pessoa - PB
Tel.: 51.3011.3011/3001 - E-mail: ccrea@crea.pb.gov.br



Atestado de Realização de Obra - Construção de estrutura para construção de um Gracioso, com ornamentação em gesso, situado nas áreas de circulação, uma para a, uma para a, uma central de ar-condicionado e estuvas para a construção - Captação/PB Período de Execução - 09/17/2021 a 09/03/2021



Este documento encontra-se registrado no Conselho Regional de Engenharia e Agronomia da Paraíba, vinculado à Certidão nº 165817/2021, emitida em 09/07/2021

Dr. José Carlos Vasconcelos
Engenheiro Civil
C.R.E.A. PB nº 15614



Certidão nº 165817/2021
09/07/2021 09:43
Chave de Impressão: Z210W
O documento neste ato registrado foi emitido em 08/07/2021 e contém 111 folhas

Handwritten signature in blue ink.

Conselho Regional de Engenharia e Agronomia da Paraíba
Av. Dom Pedro I, 809 - Fátima - João Pessoa - PB
Tel. e 51 (81) 3333 2125 E-mail: crra@crea-pb.org.br



Atividade de Fiscalização de Obra - Controle Visual de empresa para construção de um Centro de Gerenciamento em pista esportivo nas áreas de intervenção, em especial, em relação da violação e as obras para os túneis - Captação/795 (Período de Execução - 08/12/2020 a 06/03/2021)

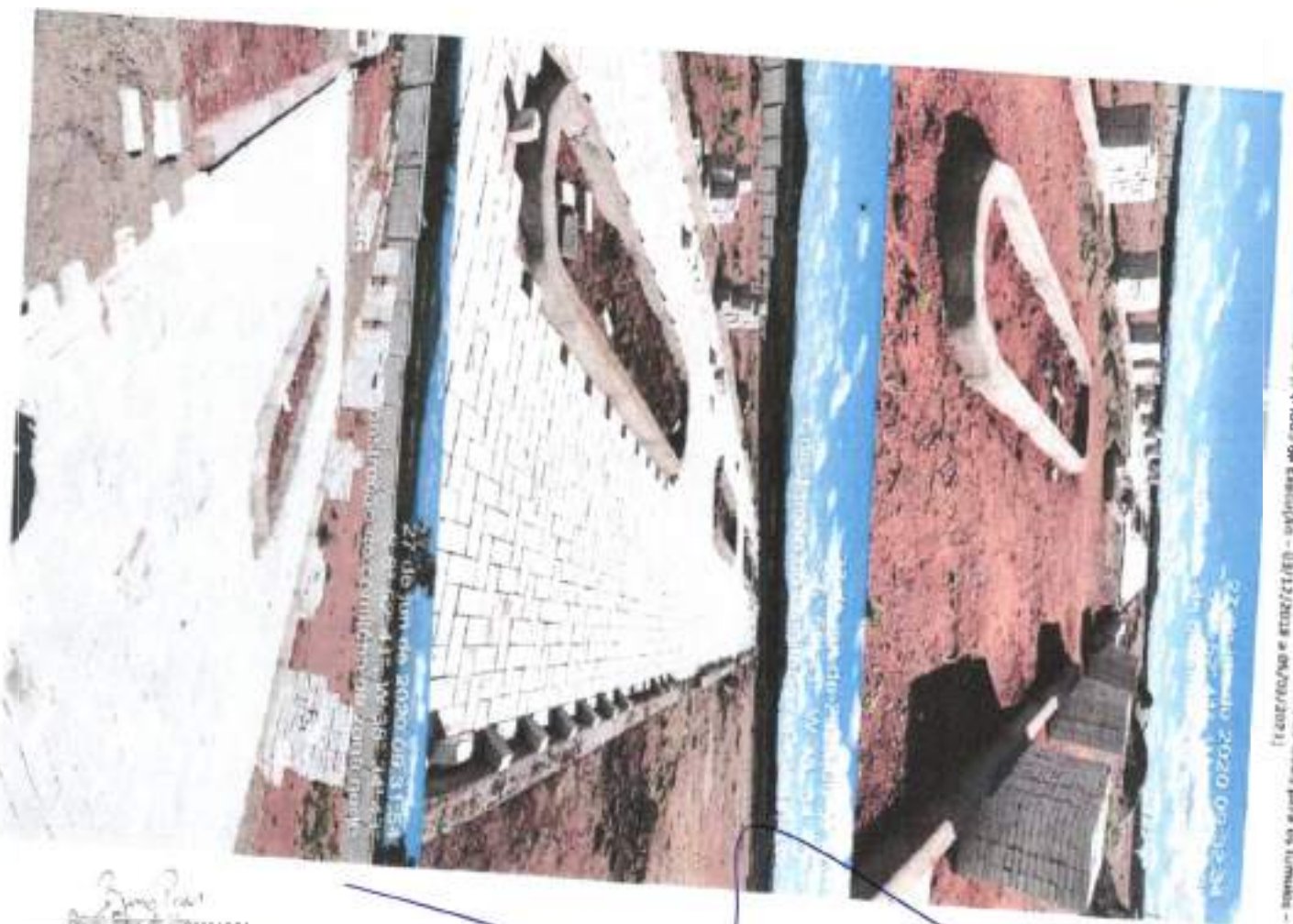

Este documento encontra-se registrado no Conselho Regional de Engenharia e Agronomia da Paraíba, vinculado à Certidão nº 165817/2021, emitida em 08/07/2021



Eng.º M. BARBOSA
RUBRICA
08/07/2021

Certidão nº 165817/2021
08/07/2021 09:41
Classe de Interação: 2210W
O documento neste ato registrada foi emitido em 08/07/2021 e contém 111 folhas



Handwritten signature in blue ink.

Conselho Regional de Engenharia e Agronomia da Paraíba
Av. Com. Brasil, 868 - Fátima - João Pessoa - PB
Tel.: 51 3011 2033 2021 E-mail: cregpa@crea-pb.org.br

CREA-
PB
Instituído em 01/01/1964



Aterramento da Estrada nº 004 - Comunidade de Cabreria para a Urbanização de um Condomínio, com parcelamento em parcelas iguais nos lotes da circunferência, com abertura para circulação de veículos e de bens para os terrenos - Captação do terreno de 1500m² - 09/07/2021 a 09/07/2021

27 de junho de 2020 às 10:27
25° 52' 29" W 38° 24' 42"

27 de JUN de 2020 09:30:01
5 61° 52' 36" W 48° 24' 42"

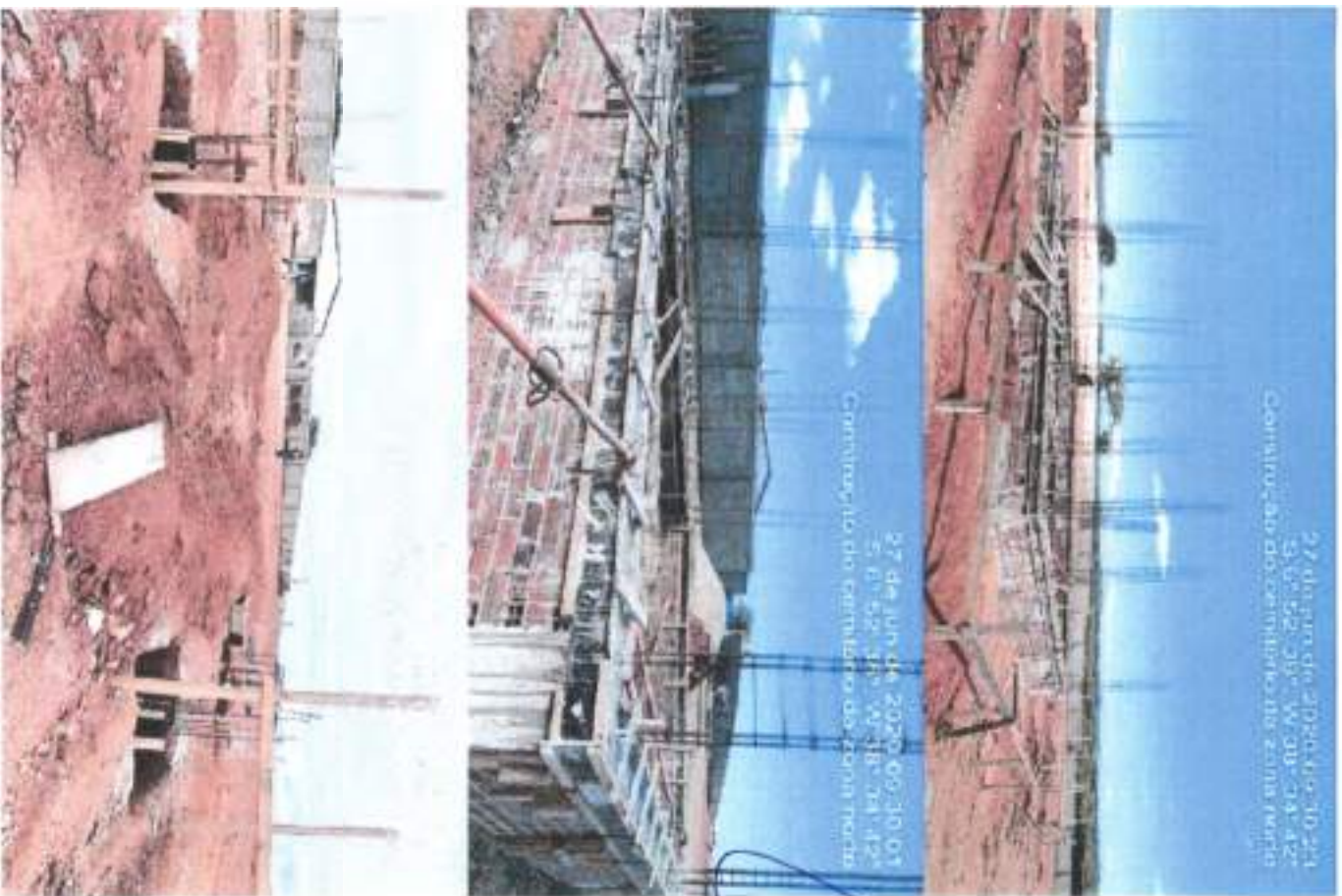

Este documento encontra-se registrada no Conselho Regional de Engenharia e Agronomia da Paraíba, vinculado à Cartão nº 165817/2021, emitida em 09/07/2021



Eng.º
Francisco de Vasconcelos
Ruyssena Cruz
CPF: 98.101.156.29

Cartão nº 165817/2021

09/07/2021 09:43

Chave de Impressão: 7210W

O documento neste ato registrado foi emitido em 08/07/2021 e contém 111 folhas



Conselho Regional de Engenharia e Agronomia da Paraíba

Av. Dom Pedro I, 600 - Terra - João Pessoa - PB
Tel. + 55 (83) 3553 2025 - e-mail: conselho@crea-pb.org.br

CREA-
PB
Programa de Qualidade Profissional



Estado de Paraíba de Obris - Construção de obra para construção de um Centro de Educação, com apresentação em plano interativo nos sites de Gracilândia, para Uapora, uma central de vendas e os sites para os municípios: Cajazeiras/PB (Pedido de Licitação - 01/12/2019 a 04/03/2021).



Este documento encontra-se registrado no Conselho Regional de Engenharia e Agronomia da Paraíba, vinculado à Certidão nº 165817/2021, emitida em 09/07/2021



Luiz Carlos
Luiz Carlos de Lencastre
Engenheiro Civil
CRP-PA 14.175.522-6

Certidão nº 165817/2021
09/07/2021 - 09:43

Chave de Impressão: 2210W

O documento neste PDF registrado foi emitido em 08/07/2021 e contém 111 folhas



Conselho Regional de Engenharia e Agronomia da Paraíba

Av. Stone Pedreira, 166 - Torre - João Pessoa - PB
Tel: +55 (81) 3233 2021 - CRIE - mantido pelo CRP/PB



CREA-
PB

Registrado em: 09/07/2021



Avaliação de execução da obra - Corte seção de empresa para construção de um Galpão, com apresentação em foto intermediária nos locais de construção, uma laje, uma cunha de vedação e os locais para as fundações - Caldeirão/PB (Período de construção - 09/12/2019 a 09/03/2021)



Este documento encontra-se registrado no Conselho Regional de Engenharia e Agronomia da Paraíba vinculado à Certidão nº 165817/2021, emitida em 09/07/2021



Renato Faria
Bom Fim de Construção
Engenharia Civil
CREA/PB 1175422-3

Certidão nº 165817/2021
09/07/2021 09:43

Chave de Impressão: 7210W

O documento neste ato registrado foi emitido em 08-07-2021 e contém 111 folhas

[Handwritten signature]
105/12/21
9
VISTO

Conselho Regional de Engenharia e Agronomia da Paraíba

Av. Duas Pedras 1.809 - Tereza - João Pessoa - PB
Tel. + 55 (81) 3023 2025 - E-mail: creg@crea.org.br

CREA-
PB
Impressão em: 09/07/2021 09:43



Atividade de finalização da obra - Corte e enchimento da rampa para construção de um Conselho, com pavimentação em pó de cimento e instalação de grade, uma grade, uma grade de ferro -CR e as grades para as escadas - Classe A/18 (preços de Escopo - 03/12/2021 e 03/02/2022)



Este documento encontra-se registrado no Conselho Regional de Engenharia e Agronomia da Paraíba vinculado à Certidão nº 165817/2021, emitida em 09/07/2021



[Handwritten signature]
Maurício F. de
CRÉDITO: 165817/2021

Certidão nº 165817/2021
CRÉDITO: 165817/2021
Chave de Impressão: Z210W

O documento neste site registrado foi emitido em 28/07/2021 e contém 111 folhas

[Handwritten signature]
165817/2021
9

Conselho Regional de Engenharia e Agronomia da Paraíba

Av. Dom Pedro I, 876 - Tenda - João Pessoa - PB
Tel. + 55 301 3520 2525 - E-mail: crea@crea.org.br



Atividade de finalização da obra - Construção de canteiros para um Canteiro, com pavimentação em pó de cimento, com toras de madeira, uma etapa, em quantidade de 100 metros lineares - para o Canteiro - Canteiro/2021 (R nº 05/17/2021 a 06/04/2021)



Este documento encontra-se registrado no Conselho Regional de Engenharia e Agronomia da Paraíba vinculado à Certidão nº 165817/2021, emitida em 09/27/2021



Dr. José de Almeida
Enfermeiro
CRP 496 18115510

Certidão: nº 165817/2021
CRP: 201 - 18143
Chave de Impressão: 2210W

C documento neste ato registrado em data de 09/27/2021 a contêm 111 folhas

Handwritten signature in blue ink.



Conselho Regional de Engenharia e Agronomia da Paraíba

Av. São Pedro, 1.826 - Torre - Jd. Piraí - PB
Tel.: 51.301.3533/3535 - Cx. Postal 20200-000



Aprovado em Assembleia da Oitava - Comissão de Engenharia para a implementação de um Centro de Formação, com implementação em prazo orientado pelo plano de execução, com a seguinte descrição: obra de construção de um centro de formação para a comunidade - 04/12/2019 a 05/03/2021



Este documento encontra-se registrado no Conselho Regional de Engenharia e Agrônoma da Paraíba, vinculado à Certidão nº 165817/2021, emitida em 09/07/2021



Engenheiro
Gleyson de Vasconcelos
Engenheiro Civil
CREA/PB 131115823-8

Certidão nº 165817/2021
09/07/2021 09:43
Chave de Impressão: Z210W

Este documento encontra-se registrado no Conselho Regional de Engenharia e Agrônoma da Paraíba, vinculado à Certidão nº 165817/2021, emitida em 09/07/2021



Conselho Regional de Engenharia e Agrônoma da Paraíba

Av. Dom Pedro I, 609 - Tambaú - João Pessoa - PB
Tel: + 55 (81) 3033 2425 - Email: creg@crea.org.br



Registre-se em: crea.org.br



Atestado de Realização de obra - Construção de empresa para construção de um Canteiro, com pavimentação em pista intertravada nos locais de circulação, uma capota, uma rampa de subida e os locais para os túneis - Canteiro nº76 (período de execução - 02/12/2021 a 01/01/2022)



Este documento encontra-se registrado na Comissão Regional de Engenharia e Agronomia da Paraíba vinculado à Certidão nº 195817/2021, emitida em 03/07/2021



Assinado por:
Rafael Pinheiro de Vasconcelos
Presidente da Comissão Regional de Engenharia e Agronomia da Paraíba

Certidão nº 195817/2021
02/07/2021 09:41

Chave de Impressão: Z210W

O documento neste ato registrado foi emitido em 08/07/2021 e contém 111 folhas



[Handwritten signature]

Conselho Regional de Engenharia e Agronomia da Paraíba

Av. Duem Pinheiro, 1.000 - Tambaú - João Pessoa - PB
Tel. - 51.409.2000/2020 - E-mail: consreg@crea-pb.org.br



Atestado de Execução de Obra - Construção de empresa para construção de um Cemitério, com pavimentação em bloco intertravado nos locais de circulação, uma rampa, uma central de ventilação e as licenças para o terreno - Casteleiro/198 (período de execução - 01/12/2019 a 01/01/2021)



Construção do canteiro da zona



Este documento encontra-se registrado no Conselho Regional de Engenharia e Agronomia da Paraíba vinculado à Cndção nº 155817/2021, em data em 09/07/2021

Handwritten signature
Basiliano de Jesus
Engenheiro Civil
CREA/PB 155817/2021

Cndção nº 155817/2021
09/07/2021 09:43

Classe de Imprensa: 7210W

O documento neste ato registrado foi emitido em 09/07/2021 e contém 111 kbhsq

Handwritten signature



Conselho Regional de Engenharia e Agronomia da Paraíba

Av. Frei Brodoli, 809 - Torre - Av. - Paraibá - PB
Fone - 51.101.3533 2025 E-mail: crape@crea-pb.org.br

 CREA-
PB
Atestado em 09/07/2021 às 09:43



Aterro de finalização da obra - Contratação de empresa para construção de um Cemitério, com pavimentação em piso refeito em bloco de concreto, uma grade, uma cerca de vedação e os lajotas para os túmulos - Edital nº/19 (Processo de Licitação - 05/12/2019 e 01/03/2021)



Este documento encontra-se registrado no Conselho Regional de Engenharia e Agronomia da Paraíba, vinculada à Certidão nº 165817/2021, emitida em 09/07/2021



Engenheiro Civil
CREA PB 16.716.221

Certidão nº 165817/2021
C9972021 6949
Chave de Impressão 22' 0W

O documento não se encontra registrado em 05.07.2021 e contém 111 folhas



Conselho Regional de Engenharia e Agronomia da Paraíba

Av. Dom Pedro I, 800 - Tenda - João Pessoa - PB
Tel. + 55 (81) 3533 2525 E-mail: conselho@crea-pb.org.br



Atestado de fundação da Obra - Contratação de empresa para construção de um Cemitério, com planejamento em plano intermunicípio nos locais de fundação, uma capela, uma central de velório e salões para os funerais - Cajazeiras/PB (Processo de Licitação - 08/12/2019 e 09/09/2021)



Este documento encontra-se registrado no Conselho Regional de Engenharia e Agronomia da Paraíba, vinculado à Certidão nº 165817/2021, emitida em 08/07/2021

Belizário de Azevedo
Engenheiro Civil
CREA-PB 51.156-1

[Handwritten signature]



Certidão nº 165817/2021
08/07/2021, 09:43
Código de Impressão: Z213W

Este documento encontra-se registrado no Conselho Regional de Engenharia e Agronomia da Paraíba, vinculado à Certidão nº 165817/2021, emitida em 08/07/2021 e contém 111 folhas

Conselho Regional de Engenharia e Agronomia da Paraíba
Av. Dom Pedro I, 809 - Tambaú - Araucária - PB
Tel + 56 (83) 2033 2129 E-mail: cregpa@cregpa.org.br

CREA-
PB
Impressão em conformidade com a Resolução nº 1.211/2010



Atividade de fiscalização de obra - Construção de estrutura para construção de um Centro, com pavimentação em piso intertravado nos locais de circulação, uma sala, uma sala de reuniões e salões para os serviços - CAJAZEIRAS/PB (Pedido de Licitação - 04/22/2018 e 04/03/2021)



Este documento encontra-se registrado no Conselho Regional de Engenharia e Agronomia da Paraíba, vinculado à Certidão nº 165817/2021, emitida em 09/07/2021

Certidão nº 165817/2021
09/07/2021 09:43
Chave de Impressão: Z210W

O documento neste ato registrado foi emitido em 09/07/2021 e contém 111 folhas

João Paulo de Almeida
Coordenador Geral
085 476 11178222



[Handwritten signature]

Conselho Regional de Engenharia e Agronomia da Paraíba

Av. Dom Pedro I, 809 - Teixeira - João Pessoa - PB
Tel. + 55 (031) 3533 2525 E-mail: cresa@concreto.org.br



Autorizada de Frutificação da Obra - (construção de empresa para construção de um Centro, com pavimentação em piso seduzido nos locais de circulação, uma cozinha, uma cozinha de trabalho e um banheiro no banheiro - Caixa d'água (barragem de construção - 09/11/2018 a 05/03/2021)



Este documento encontra-se registrado no Conselho Regional de Engenharia e Agronomia da Paraíba, vinculado à Certidão nº 165817/2021, emitida em 09/07/2021



Engenheiro
CRA PB 16.715.623

Certidão nº 165817/2021
c9075021-0045
Chave de impressão Z17W

O documento neste ato registrado foi emitido em 05-07-2021 e contém 111 folhas



[Handwritten signature]

Conselho Regional de Engenharia e Agronomia da Paraíba

Av. Dom Pedro I, 808 - Torre - João Pessoa - PB
Tel. + 55 (83) 3533 2525 Email: craq@crea-pb.org.br



Atestado de finalização da Obra - Contratação de empresa para construção de um Centro de Atenção Psicossocial em uma refeitório nos locais de construção, em suplica, em 1ª e 2ª etapa de execução e em obras para os turnos - Classe 04/98 (Período de 4 anos) - 03/12/2018 a 03/12/2021



Este documento encontra-se registrado no Conselho Regional de Engenharia e Agronomia da Paraíba, vinculado à Certidão nº 165817/2021 emitida em 09/07/2021



Handwritten signature
Engenheiro(a)
CARAZINAS - PB

Certidão nº 165817/2021
09/07/2021, 00:43
Gra-e de Impressão: Z210W

O documento encontra-se registrado no sistema em 09/07/2021 e contém 11 folhas



Conselho Regional de Engenharia e Agronomia da Paraíba

Av. Dom Pedro I, 809 - Jardim - João Pessoa - PB
Tel. + 55 (81) 3033 2525 - E-mail: crneng@crneng.br



CREA-PB

Registra-se em: 09/07/2021 00:43:11





Roberto F. de Vasconcelos
Roberto F. de Vasconcelos
Engenheiro Civil
CREA/PB 10179-2/2011



Conselho Regional de Engenharia e Agronomia da Paraíba

Av. Dom Pedro I, 602 - Tamariz - João Pessoa - PB
Tel. + 55 (81) 3531 2525 E-mail: crea@crea.pb.org.br



CREA-
PB

Impressão em: Conselho Regional de Engenharia e Agronomia da Paraíba



Certidão nº 165817/2021
09/07/2021, 09:43

Chave de Impressão: Z210W

O documento neste ato registrado foi emitido em 08/07/2021 e contém 111 folhas

Atividade de Finalização da Obra - Contratação de empresa para construção de um Centro de Serviços, para atendimento aos alunos matriculados nos Níveis de Educação, em nível de Educação, em nível de Educação, em nível de Educação - Classes e/ou Turmas (Processo de Licitação - 08/13/2019 a 09/08/2021)





João Paulo
Branco Neto de Albuquerque
Engenheiro Civil
CASA-PE 181.713.632-9



Conselho Regional de Engenharia e Agronomia da Paraíba
Av. Dom Pedro I, 609 - Tardes - João Pessoa - PB
Tel. + 55 (81) 3233 2525 E-mail: cresa@crea-pb.org.br

[Handwritten signature]

CREA-
PB
Impressão em 08/07/2021 às 09:43



Certidão nº 165817/2021
09/07/2021, 09:43
Chave de Impressão: Z210W

O documento neste ato registrado foi emitido em 09/07/2021 e contém 111 folhas

Atestado de realização da Obra - Continuação da empresa para construção de um Camião no. obra com o no. 240 em área intercomunal não local da Unidade, uma caixa para a instalação de medidor e as bombas para os barridos - Edital nº 179 (Pavimento de Escrevão - 09/12/2018 e 09/03/2021)



Este documento encontra-se registrado no Conselho Regional de Engenharia e Agronomia da Paraíba vinculado à Carteira nº 165817/2021, emitida em 09/07/2021



Conselho Regional de Engenharia e Agronomia da Paraíba

Av. Dom Pedro I, 808 - Tamba - João Pessoa - PB
Tel. e Fax: (35) 3253 2525 - Email: crea@crea-pb.org.br

Renato
Renato Pereira de Vasconcelos
Engenheiro Civil
CREA/PB - Nº 713.822-8



Impressão em: 09/07/2021, 08:43



**CREA-
PB**



Certidão nº 165817/2021
09/07/2021, 08:43

Chave de Impressão: Z210W

O documento neste ato registrado foi emitido em 09/07/2021 e contém 111 folhas

Atestado de Frete/Entrega de Carga - Condição de entrega para entrega em um Caminhão, com documentação em pastas acondicionadas nos locais de entrega, uma especial, com etiquetas de endereço em locais, para os beneficiários. (Observar/registrando da Licitação - 09/12/2021 e 03/08/2021)



Este documento encontra-se registrado no Conselho Regional de Engenharia e Agronomia da Paraíba, vinculado à Certidão nº 165817/2021, em data em 09/07/2021





Engenheiro
Brasil Parana de Engenharia
Engenharia Civil
CREA-PB Nº 718208



Certidão nº 1658172020
05/07/2021, 09:41
Classe de Imprensa: Z21009

O documento nesta ata registrada foi emitido em 08/07/2021 e contém 111 folhas

Conselho Regional de Engenharia e Agronomia da Paraíba

Av. Dom Pedro I, 608 - Tamba - João Pessoa - PB
Tel. + 55 (81) 3503 2505 E-mail: crea@crea.pb.gov.br



**CREA-
PB**

Impressão por: **CONSTRUTORA DE ALTA**



Atestado de Trabalho da Obra - Contratação de empresa para construção de um Centro, com pavimentação em granito em todo o seu perímetro, de 20 mil m², com capota, uma cozinha de madeira e um salão para os banhos - Capota nº 18 - Período de Execução - 09/11/2021 a 09/03/2022

2 de jul de 2020 16:41:52
S: 67 52' 38" W: 21° 34' 43"
Construção do centro de zona rural

14 de jul de 2020 17:09:18
S: 67 52' 41" W: 21° 34' 43"
Construção do centro de zona rural



Este documento encontra-se registrado no Conselho Regional de Engenharia e Agronomia da Paraíba, vinculado à Certidão nº 165817/2021 emitida em 09/07/2021





Denis Lima
Brazópolis de Vitorinópolis
Engenheiro Civil
CREA-PE 161716424



Conselho Regional de Engenharia e Agronomia da Paraíba

Av. Dornes Pimenta, 609 - Terra Nova - João Pessoa - PB
Tel: + 55 (83) 3503 2025 E-mail: crea@creaeng.org.br



CREA-
PB
Impressão em: www.crea.org.br



Certidão nº 145817/2021
08/07/2021, 09:43
Chave de Impressão: Z210W

O documento neste ato registrado foi emitido em 08/07/2021 e contém 111 folhas

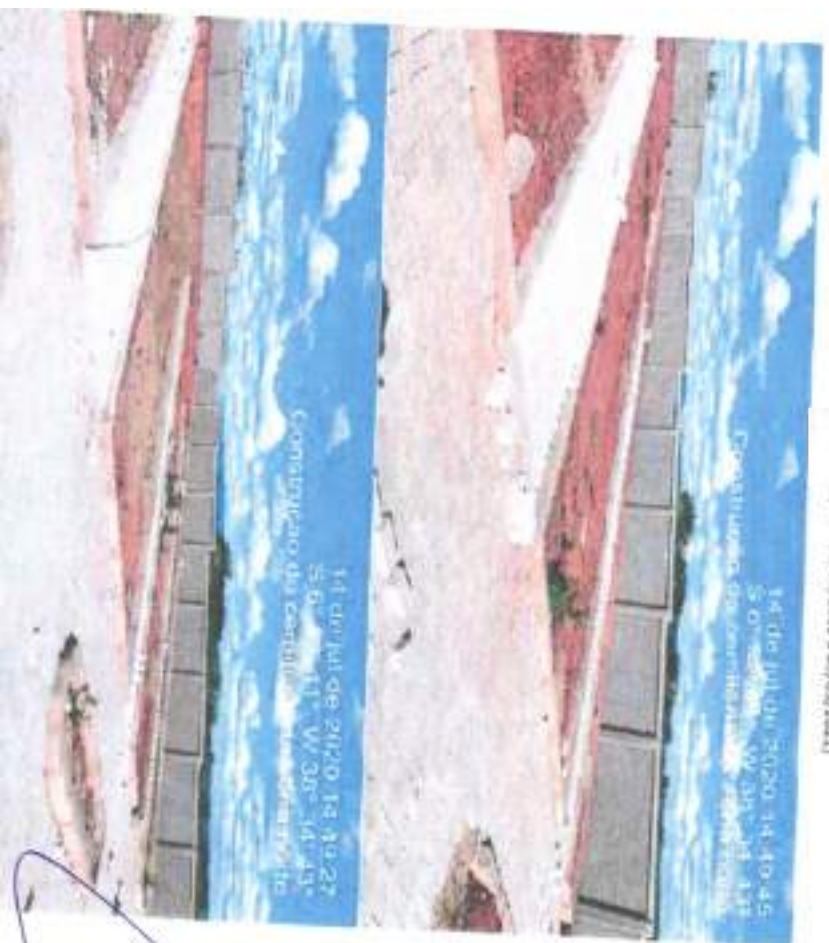
Aerofoto da Fundação da Obra - Construção de muro em parte construída de um Cemitério, com pavimentação em piso intertravado nos locais de circulação, uma área, uma grade de vedação e os locais para os túmulos - Capela/pra Fundação da Obra - 08/11/2019 a 05/04/2021



Este documento encontra-se registrado no Conselho Regional de Engenharia e Agronomia da Paraíba, vinculado à Cartão nº 165817/2021, emitida em 09/07/2021

Atividade de Finalização da Obra - Construção de empresa para construção de um Condomínio, com pavimentação em piso cimentado nos locais de circulação, uma represa, uma casa e 16 unidades e os banhos para os moradores - Cidades e/ou Perímetro de Lacerdão - 08/12/2020 e 01/01/2021



Este documento encontra-se registrado no Conselho Regional de Engenharia e Agronomia da Paraíba vinculado à Certidão nº 16581712021, emida em 09/07/2021



Certidão nº 16581712021
09/07/2021 09:43

Chave de Impressão: 22110W

C documento neste ato registrado foi emitido em 09/07/2021 e contém 111 folhas

Eng.º Paulo Roberto
Proj. Nº 001/2021
CREA-PB 16581712021



[Handwritten signature]

Conselho Regional de Engenharia e Agronomia da Paraíba

Av. Dom Pedro I, 808 - Torres - João Pessoa - PB
Tel. + 55 (81) 3533 2026 E-mail: creg@crea.org.br





Atestado de Realização de Obra - Construção de uma Empresa de prestação de serviços de manutenção e conservação de equipamentos agrícolas e de irrigação, localizada no bairro de São José, município de Cajazeiras/PB. (Protocolo nº 03/12/2021 e 04/03/2021)



Handwritten signature and a circular stamp from the Conselho Regional de Engenharia e Agronomia da Paraíba, dated 12/12/2021, with the name 'A' and the number '9'.

Este documento encontra-se registrado no Conselho Regional de Engenharia e Agronomia da Paraíba, vinculado à Certidão nº 165817/2021 emitida em 09/07/2021



Certidão nº 165817/2021
09/07/2021 08:43
Chave de Impressão: 2270W

O documento neste Rio registrado foi emitido em 09/07/2021 e contém 11 folhas

Conselho Regional de Engenharia e Agronomia da Paraíba

Av. Dom Pedro I, 808 - Torres - João Pessoa - PB
Tel. + 51 (81) 3503 2695 E-mail: crrpa@crrpa.org.br





17 de julho de 2021, às 17:25:00
Folha Nº 011 de 112
Comunicação de Interposição da CREA/PB

Engenheiro Civil
CREA-PB Nº 17.175-6/21

123 / 212
q

Conselho Regional de Engenharia e Agronomia da Paraíba

Av. Dom Pedro I, 609 - Tenda - João Pessoa - PB
Tel: + 55 (81) 3103 2025 E-mail: conselho@crea-pb.org.br

Impressão em 02/07/2021 às 09:45

CREA-
PB



Verbo nº 185817/2021
02/07/2021 09:45

Chave de Impressão: 2210W

O documento acima foi registrado no âmbito em 05/07/2021 e contém 111 folhas

em razão da finalização da Obra a Construção de empresa para a construção de um Estádio, 1.000 Países, com a
— priorizada para a obra de construção, em 2021, com a finalidade de verificar se em 19/07/2021 para os seguintes
Cidade: 19/07/2021 (19/07/2021 a 05/08/2021)



Este documento encontra-se registrado no Conselho Regional de Engenharia e Agronomia da Paraíba, vinculado à Certidão nº 165817/2021, emitida em 09/07/2021



Atestado de Finalização de Obra - Construção de um Pavilhão e Instalação de um Canteleto, com parquinho para
os filhos matriculados nos alunos da creche e pré-escola, uma central de refrigeração e um salão para o lanche -
Cidade de São Paulo - Prefeitura de São Paulo - 03/12/2017 - 029/2017/023



Este documento encontra-se registrado no Conselho Regional de Engenharia e Agronomia da Paraíba, vinculado à Certidão nº 165817/2021, emitida em 09/07/2021



Dr. Paulo Roberto de Almeida
Engenheiro Civil
CREA/PB 111.552/9

Certidão nº 165817/2021
09/07/2021 09:43
Chave de Impedida: Z210W

O documento neste ato registrado foi emitido em 08/07/2021 e contém 111 folhas.



DM

Conselho Regional de Engenharia e Agronomia da Paraíba

Av. Dom Pedro I, 800 - Térreo - Zona Povoada - PB
Tel. e Fax: (51) 3533-5028 E-mail: conselho@crea-pb.org.br

 CREA-
PB

Instituído em 08/02/2001, Lei nº 10.162/2001





João Paulo
Breno Aires de Interimário
Engenheiro Civil
CR0449 11116815

[Handwritten signature]



Conselho Regional de Engenharia e Agronomia da Paraíba
Av. Com. Pindaré, 609 - Torre A - Jd. Pindaré - PB
Tel. + 55 (81) 3533 2525 E-mail: crea@crea.pb.br

Impressão em conformidade com a Resolução nº 1.201/2019



CREA-
PB



Código de Registro: 1658172521
09/07/2021, 09:43

Chave de Impressão: Z210W

O documento neste ato registrado foi emitido em 09/07/2021 e contém 1*1 folhas.

Atividade de saneamento da Onda - Construção da empresa para construção de um Cemitério, com planejamento
em geral orientado nos termos de orientação, para captação, uma opção de valoriza e os locais para os túmulos -
Cajazeiras, janeiro de 2021 - 05/12/2021 e 05/01/2021)



Atividade de Fundação de Doca - Contratação de empresa para construção de um Caminhão, com finalidade para transporte de materiais, em terreno de propriedade da Prefeitura Municipal de Caldeirinhas - Paraíba em 2021. - Edital nº 001/2021 de 04/03/2021.



Este documento encontra-se registrado no Conselho Regional de Engenharia e Agronomia da Paraíba, vinculado à Carteira nº 165817/2021, emitida em 09/07/2021



Conselho Regional de Engenharia e Agronomia da Paraíba
CREA-PB 181.716/2021

Serviço nº 165817/2021
09/07/2021 09:43

Chave de Impressão Z210W

O documento neste ato registrado foi emitido em 09/07/2021 e contém 1-1 folhas



[Handwritten signature]

Conselho Regional de Engenharia e Agronomia da Paraíba

Av. Dom Pedro I, 408 - Terra Nova - João Pessoa - PB
Tel: + 55 (031) 3522 2025 E-mail: cregpa@crea-pb.org.br



Realização da Fundação de Obras - Contratação de serviços para adequação de um Estádio, com planejamento em geral (interiores nos boxes de arquibancada, área lateral, área central de vestiários e os boxes e pista de aquecimento) - Edital nº 001/2021 de 19/04/2021 em 19/04/2021 - D.N.º 27/2019 e 05/03/2021



[Handwritten signature]

Conselho Regional de Engenharia e Agronomia da Paraíba

Av. Dom Pedro I, 605 - Tambaú - João Pessoa - PB
Tel. + 55 (81) 3503 2505 E-mail: conselho@crea-pb.org.br



Este documento encontra-se registrado no Conselho Regional de Engenharia e Agronomia da Paraíba, vinculado à Carteira nº 165817/2021, anexa em 09/07/2021



Boas Obras em Obras
Luz e Trabalho
CREA PB Tel: 3503-2505

Cartão nº 165817/2021
09/07/2021 09:43
Chave de Impressão: 2210W

O documento está registrado na emissão em 09/07/2021 e contém 1-1 folhas.



Atualizado da Planimetria da Obra - Construção de 04 empilhadeiras com capacidade de um Caminhão, com estacionamento em geral interligado aos locais de circulação, uma escola, uma central de análises e os demais para os trabalhos - Captação de água, rede de esgoto - 01/12/2018 n.054/07/2011

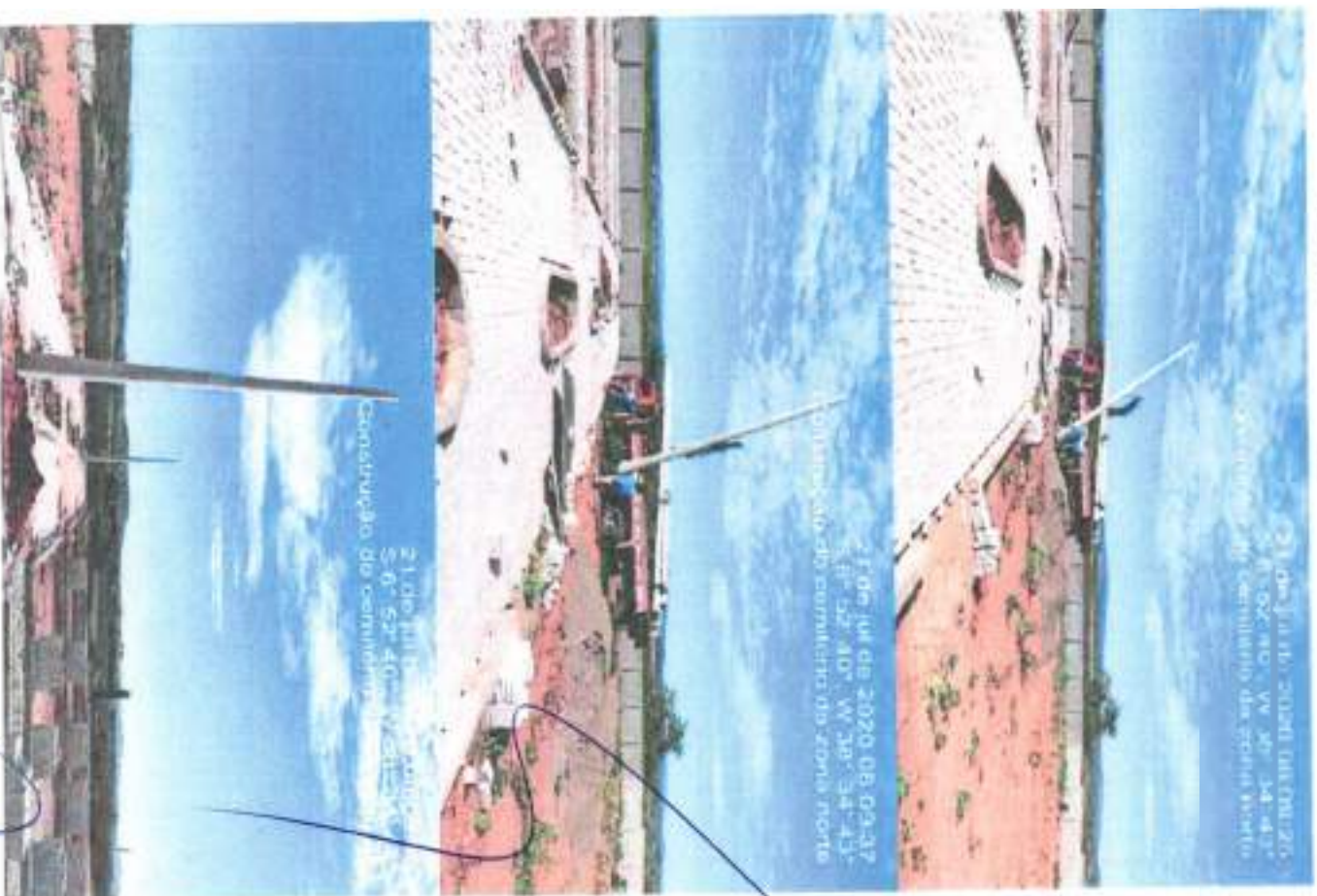

Este documento encontra-se registrado no Conselho Regional de Engenharia e Agronomia da Paraíba vinculado à Certidão nº 165817/2021, emitida em 09/07/2021



Handwritten signature
 Engenharia Civil
 CREA/PB 171561-2

Certidão nº 165817/2021
 09/07/2021 09:47
 Chave de mensagem: Z210W

O documento neste site registrado foi emitido em 08/07/2021 à cartilha 111 folhas



Conselho Regional de Engenharia e Agronomia da Paraíba

Av. Dom Pedro I, 827 - Tereza - João Pessoa - PB
 Tel. + 55 (35) 3533 2596 E-mail: consreg@consreg.pb.br



Aprovado de finalização da obra - Construção de empresa para construção de um Cemitério, com localização em área reservada nos setores da cidade, uma capela, uma enfermaria velada e os locais para as túmulos - Capela e área prevista de área - 09/12/2021 a 09/09/2021



21 de Jul de 2020 09:21:58
E.U. 5.2° 40' W 36° 34' 43"
Construção da capela e túmulos



21 de Jul de 2020 08:10:22
E.U. 5.2° 40' W 36° 34' 43"
Construção do cemitério da zona norte



21 de Jul de 2020 09:19:34
E.U. 5.2° 40' W 36° 34' 43"
Construção do cemitério da zona norte



Este documento encontra-se registrado no Conselho Regional de Engenharia e Agronomia da Paraíba, vinculado à Certidão nº 1658-17/2021, emitida em 09/07/2021



Superior
Sindicato Profissional
Engenheiros Civis
CREA-PB 1658-17/2021

Certidão nº 1658-17/2021
6907/2021 05 #3
Chave de acesso: 2210W
O documento está registrado e emitido em 08/07/2021 e contém 111 folhas

[Handwritten signature]



Conselho Regional de Engenharia e Agronomia da Paraíba
Av. Dom Pedro II, 202 - Jardim J. Leão Pessoa - PB
Tel: (51) 3611-3533 Fax: (51) 3611-3535 E-mail: creg@crea-pb.org.br

CREA-
PB





22 de Jul de 2020 09:40:04
S 0° 52' 39" W 38° 34' 42"
Criação do território da zona norte

Projeto de Criação de Território
Comunidade Civil
02449-017020K



Conselho Regional de Engenharia e Agrimensura da Paraíba
Av. Com. Pedro I, 809 - Unidade - João Pessoa - PB
Tel. + 55-33115393575 E-mail: mec@crea-pb.org.br

inscrições em: www.crea-pb.org.br



CREA-
PB



Certidão nº 165817/2021
09/07/2021, 09:43

Chave de Impressão: Z210W

O documento neste ato registrado foi emitido em 09/07/2021 e contém 111 folhas

Atividade de finalização de obra - Construção de empresa para construção de um Conselho, com participação em plan implantando nos locais de circulação, uma capota, uma central de ventilação e os locais para os banheiros - Caldeirão/PA Período de Execução - 09/12/2019 a 05/01/2021

21 de Jul de 2020 08:40:47
Construção do Conselho da zona norte

21 de Jul de 2020 08:41:40
Construção do Conselho da zona norte



Atestado de finalização da obra - Construção da infraestrutura construída de um Centro de saúde comunitária em povoado situado no local de instalação uma Unidade de Saúde de atenção e de emergência -
Cidade de São José do Bonfim - 05/07/2021 e 09/07/2021

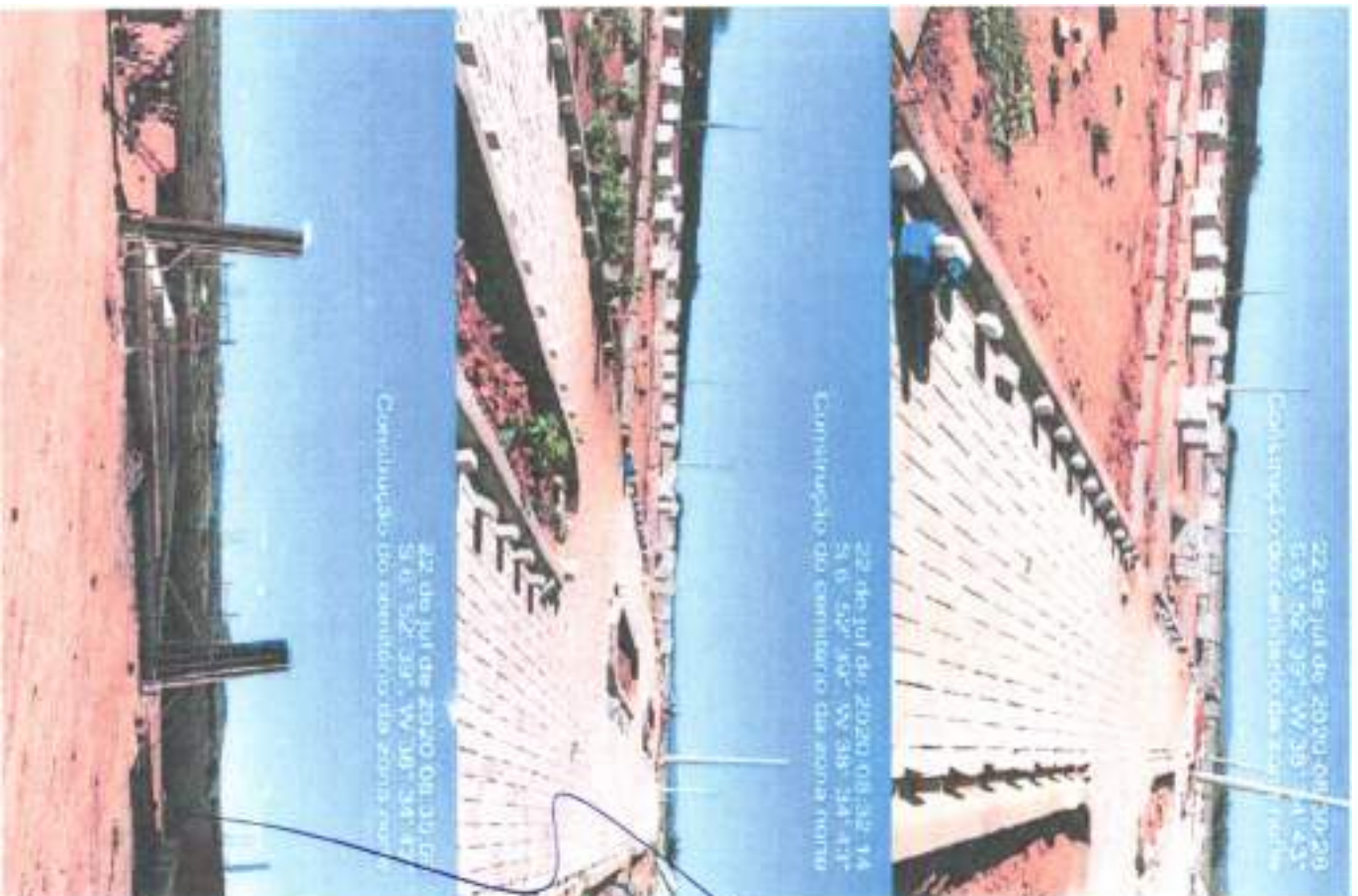

Este documento encontra-se registrado no Conselho Regional de Engenharia e Agronomia da Paraíba, vinculado a Certidão nº 1658-17/2021, emitida em 09/07/2021

Engenheiro
Bomfim de Cajazeiras
Rafaelson de
CPEA-75 161755329

Certidão nº 1658-17/2021
09/07/2021 09:43
Chave de Impressão: 72109
O documento neste documento foi emitido em 09/07/2021 e contém 111 folhas



Conselho Regional de Engenharia e Agronomia da Paraíba

Av. Dom Pedro I, 809 - Tamba - João Pessoa - PB
Tel. + 55 (81) 3231-2505 E-mail: creg@crea-pb.org.br

CREA-
PB
SISTEMA DE REGISTRO DE DOCUMENTOS



Atestado de Finalidade de Obra - Contratação de empresa para construção de um Canteirão, com pavimentação em alho branco esverdeado nos locais de circulação, uma capela, uma central de veículos e os locais para as máquinas - Cajazeiras/PB (Período de validade - 02/12/2019 a 05/02/2021)



Este documento encontra-se registrado no Conselho Regional de Engenharia e Agronomia da Paraíba vinculado à Carteira nº 165817/2021, emitida em 09/07/2021



Certidão nº 165817/2021
09/07/2021 09:43
Chave de acesso: 2210W

O documento nesta página registrada foi emitido em 08/07/2021 e contém 11 telas



Conselho Regional de Engenharia e Agronomia da Paraíba

A. Dom Pedro I, 809 - Terra Nova - João Pessoa - PB
Tel. + 55 (81) 3333 2025 E-mail: crea@crea.org.br



CREA-
PB

Inscrito em: 09/02/2011, validade: 09/02/2016



Atividade de Realização da Oiva - Combinação de sementes para construção de um Canteiro, sem grande custo em pilas de terra em locais de circulação, em áreas, uma central de abastecimento e o bônus para os bônus. Canteiro para produção de alimentos - 01/11/2019 e 05/05/2021



Este documento encontra-se registrado no Conselho Regional de Engenharia e Agronomia da Paraíba, vinculado à Certidão nº 165817/2021, emitida em 09/07/2021



Engenheiro
Rafael de Almeida
Rafael de Almeida
Rafael de Almeida

[Handwritten signature]



Certidão nº 165817/2021
09/07/2021 09:43

Chave de impressão: 7210W

O documento neste ato registrado foi emitido em 08/07/2021 e contém 111 folhas

[Handwritten mark]

Conselho Regional de Engenharia e Agronomia da Paraíba

Av. Dom Pedro I, 881 - Tarso - João Pessoa - PB
Tel: +55 (33) 3503-8546 e-mail: cra@crea-pb.org.br



CREA-
PB

Impressão em qualidade ambiental



Assessoria de Engenharia em Urbanização - Licenciamento de empresas para construção de um Centro de Criação, com planejamento em duas fases, em áreas de conservação, zona rural, zona urbana de veredas e do Sítio para os visitantes - Cajazeiras/PB (Período de 05/12/2019 a 09/07/2021)



Este documento encontra-se registrado no Conselho Regional de Engenharia e Agronomia da Paraíba, vinculado à Certidão nº 165817/2021, em data de 09-07-2021.



Eng.º Civil
Lic.º 141943-1
CREA-PB 141743-1

Certidão nº 165817/2021
09/07/2021 09:43
Chave de impressão: 2210W

O documento acima não registrado foi emitido em 05/07/2021 e contém 111 folhas

124 / 212
9

Conselho Regional de Engenharia e Agronomia da Paraíba

Av. Dom Pedro I, 800 - Tenda - João Pessoa - PB
Tel + 55 (81) 3533.2525 E-mail: conselho@crea-pb.org.br

CREA-PB
Registrado em: 09/02/2011, 14h14m1s



Atividade de finalização da obra - Construção de empresa para construção de um Camarão, com pavimentação em piso cimentado nas áreas de circulação, uma rampa, uma central de abastecimento e os locais para os sanitários - Caldeirão (evento de 2021) - dia 12/2021 a 02/03/2021



S 6° 52' 41" W 36° 34' 43"
Construção do camarão na zona norte



Página 53/114

Este documento encontra-se registrado no Conselho Regional de Engenharia e Agronomia da Paraíba vinculado à Carteira nº 165817/2021, em data em 09/07/2021



Carteira nº 165817/2021
30/07/2021 09:43
Chave de Impressão: 2210W

O documento neste ato registrado foi emitido em 08/07/2021 e contém 111 folhas

Luiz Fernando
de Almeida
Engenheiro Civil
16294 PL 01 14021



Handwritten signature in blue ink.

Conselho Regional de Engenharia e Agronomia da Paraíba

Av. Dom Pedro I, 809 - Tenda - João Pessoa - PB
Tel. + 55 (81) 3533 2025 E-mail: conselho@crea-pb.org.br



CREA-
PB

Inscrições por Carteira de Alçada



Associação de Empreiteiros de Obras - Construção de empresas para construção de um Condomínio, com planejamento em suas obras, sendo nos locais de construção, uma escola, uma creche, uma casa de saúde, e os demais para os moradores. - Cajuazeiro/PB (Processo de Licitação - 007/22/2019 e 06/09/2021)



Este documento encontra-se registrado no Conselho Regional de Engenharia e Agronomia da Paraíba, vinculado a Certidão nº 165817/2021, emitida em: 09/07/2021



Certidão nº 165817/2021
09/07/2021 09:43
Chave de Impressão: 2210W

O documento neste site é registrado for emitido em 09/07/2021 e contém 111 folhas



Conselho Regional de Engenharia e Agronomia da Paraíba
Av. Dom Pedro I, 609 - Tenda - João Pessoa - PB
Tel. + 55 (81) 3503 2525 E-mail: cregap@crea-pb.org.br

CREA-PB
Instituído em 1962
Instituído em 1962



Handwritten signature in blue ink.



Conselho Regional de Engenharia e Agronomia da Paraíba

Av. Dom Pedro I, 600 - Tamariz - João Pessoa - PB
Tel. + 56 (081) 3533 2625 E-mail: creaeng@creaeng.br



Cred. nº 155817/2021
09/07/2021, 0h 43
Chave de Imprensa: Z:10W

Atestado de Finalização de Obra - Contratação de empresa para construção de um Centrofitó, com planejamento em planta interstadao nos locais de circulação, uma capota, uma central de ventilação e os locais para os simétricos - Capota Nº/198 (Item 01) de Escopo - 03/17/2019 e 05/09/2021



Este documento encontra-se registrado no Conselho Regional de Engenharia e Agronomia da Paraíba, vinculado à Carteira nº 165817/2021, emitida em 09/07/2021





[Handwritten signature]

[Handwritten signature]
Engenheiro Civil
CREA/PB 127144



Credenciado nº 1658172021
02/07/2021 09:43

Chave de impressão Z210W

O documento está em seu regulado. Foi emitido em 26/07/2021 e contém 117 folhas

Conselho Regional de Engenharia e Agronomia da Paraíba

Av. Dom Pedro I, 608 - Tambaú - João Pessoa - PB
Tel. + 55 (81) 3632 2626. E-mail: crea@crea.org.br



CREA-
PB

Inscreva-se em www.crea.org.br



Acordo de Fiançação de OBRAS - Contratação de empresa para construção de um Centro de, sem planejamento em área inventariada nos locais de circulação, uma escola, uma central de abastecimento e os locais para os veículos - Contrato nº 198 (pedido de orçamento) - 09/17/2021 e 198/03/2021





João Paulo
Diretor Geral de Assentamentos
Engenheiro Civil
Cidade 167154018



Conselho Regional de Engenharia e Agronomia da Paraíba
Av. Dom Pedro I, 609 - Torre A - João Pessoa - PB
Tel. + 55 (83) 3103 2025 E-mail: cresa@crea-pb.org.br

Inscricao em: 00020201 de 04/03/2008
Cidade de João Pessoa



CREA-
PB



Certidão nº 165617/2021
09/07/2021, 09:43

Chave de Impressão: Z210W

O documento neste ato registrado foi emitido em 08/07/2021 e contém 111 folhas

Atestado de Finalização da Obra - Construção de empresa para construção de um Cemitério, com pavimentação em pasta betuminosa nos locais de circulação, ruas e calçada, uma central de visitantes e os locais para as sepulturas - Caixa: 093/09 (Período de Execução - 01/22/2015 a 06/03/2021)

5 de agosto de 2020 às 10:58h
L 21 22 23 W 29 34 42
Construção do Cemitério da Serra Verde

5 de agosto de 2020 às 10:10h
L 21 22 23 W 29 34 42
Construção do Cemitério da Serra Verde



Este documento encontra-se registrado no Conselho Regional de Engenharia e Agronomia da Paraíba, vinculado à Certidão nº 165617/2021, emitida em 09/07/2021



Atestado de Execução de Obra - Construção de empresa para construção de um Canteão, com implantação em duas etapas em sua localização, uma capata, uma unidade de produção e na mesma para os seguintes valores R\$78 (Período de Execução - 09/12/2018 a 09/03/2021)

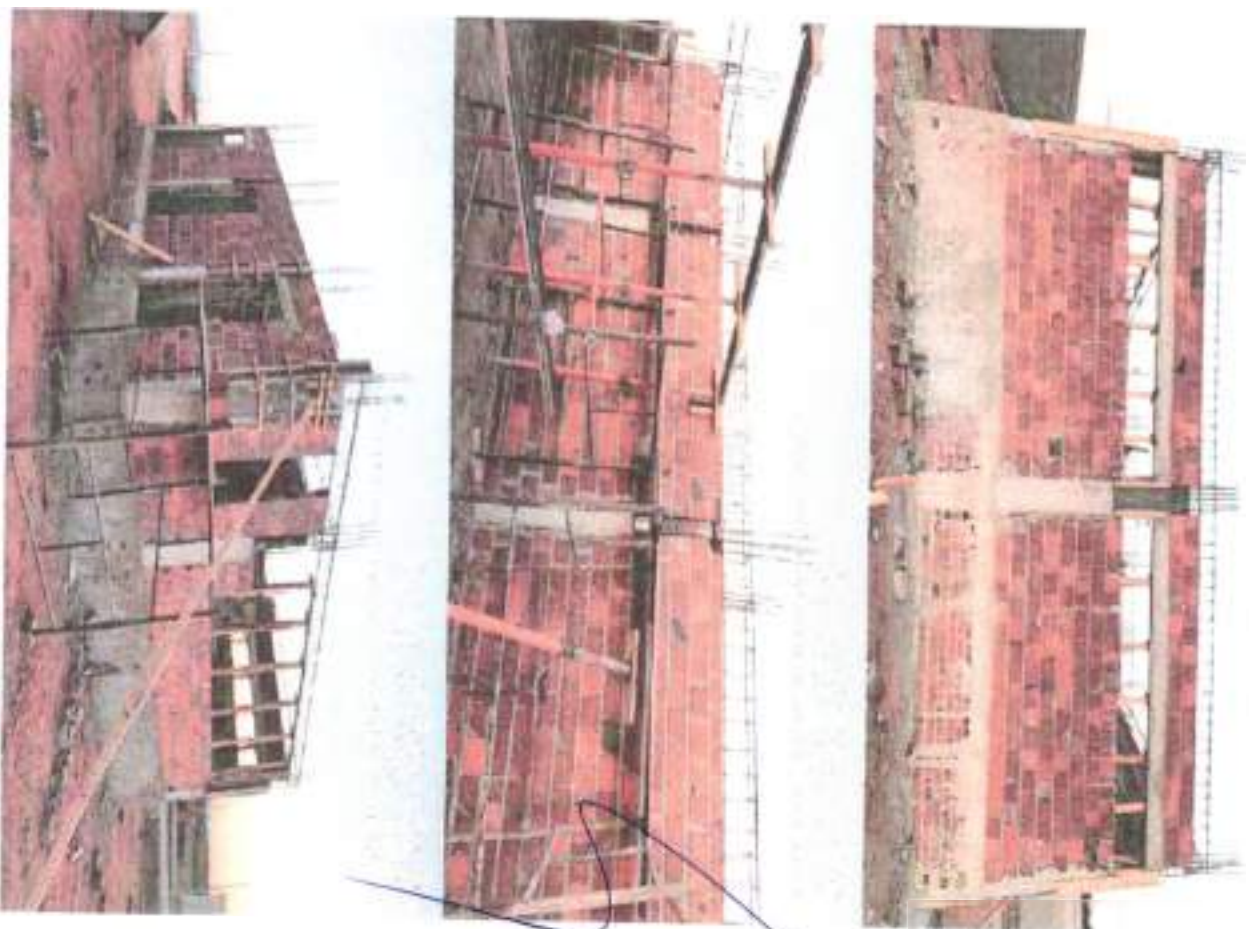

Este documento encontra-se registrado no Conselho Regional de Engenharia e Agronomia da Paraíba vinculado à Cartão nº 165817/2021, emitida em 09/07/2021



Handwritten signature
Cidade nº 165817/2021
Data de emissão 09/07/2021

Cidade nº 165817/2021
09/07/2021, 09:43
Chave de impressão 221044

O documento neste ato registrado foi emitido em 09/07/2021 a cor laranja 11' folhas

Handwritten signature



Conselho Regional de Engenharia e Agronomia da Paraíba

Av. Dom Pedro I, 808 - Tarso - João Pessoa - PB
Tel. + 55 (051) 3533 2526 E-mail: crneng@crneng.br

CREA-
PB



Atestado de Realização da Op. 4 - Comitê de Acompanhamento de Empresa para Identificação de um Conselho, com apresentação em uma reunião realizada nos dias 04 e 05 de março de 2021, com a presença de todos os membros do Conselho, com a seguinte composição: **Carla Maria de Fátima de Fátima - DR (12/2017 a 05/02/2021)**



Este documento encontra-se registrado no Conselho Regional de Engenharia e Agronomia da Paraíba vinculado à Certidão nº 165817/2021, emita em 09/07/2021



Certidão nº 165817/2021
CA0172221 00 43
Chave de Impressão: Z210W

O documento não foi registrado em 09/07/2021 e contém 111 folhas

Carla Maria de Fátima de Fátima
Carla Maria de Fátima de Fátima
16/07/2021

16/07/2021
16/07/2021
16/07/2021

[Handwritten signature]

Conselho Regional de Engenharia e Agronomia da Paraíba

Av. Duque Pedro de Albuquerque, 102 - Fátima - João Pessoa - PB
Tel: + 55 (81) 3223 1523 E-mail: conselho@crea-pb.org.br



CREA-PB



Associação de Fortificação da Oba - Contratação de empresa para construção de um Centro, com parquinhos em pólo interessada nos locais de construção, uma escola, um centro de educação e esportes para os estudantes - Cabaceiras, PB (Processo de Licitação - 08/2021/0019 e 08/2021/0019)



Este documento encontra-se registrado no Conselho Regional de Engenharia e Agronomia da Paraíba, vinculado a Certidão nº 1858-17/2021, emitida em 08/07/2021



Certidão nº 1858-17/2021
08/07/2021 CR 45
Chefe de Imprensa ZY-DM

Documento registrado no sistema em 08/07/2021 e contém 11 folhas



Conselho Regional de Engenharia e Agronomia da Paraíba

Av. Dir. N.º 1.400 - Terra - João Pessoa - PB
Tel. + 55 (81) 3539-2326 E-mail: cnpa@creaeng.org.br



Impressão em Qualidade Certificada



Atestado de Inspeção de Obra - (contingência de emergência para construção de um Cemitério, com autorização em plano intermunicipal com locais de construção, para cidade, vila e quilômetro de vilas e locais para os túmulos - Edital nº 771/Prorad de 2001) e (09/12/2001) e (05/09/2021)



[Handwritten signature]

[Handwritten signature]
João Paulo de Albuquerque
Arquiteto
C.R.A. nº 111.791/2021



Este documento encontra-se registrado no Conselho Regional de Engenharia e Agronomia da Paraíba, vinculado a Certidão nº 165817/2021, emitida em 09/07/2021



Certidão nº 165817/2021
09/07/2021 02:42
Chave de impressão: 2210W
O documento neste ato registrado foi emitido em 08/07/2021 e contém 1114 Bytes.

Conselho Regional de Engenharia e Agronomia da Paraíba

Av. Cruzes, 100 - Torres - João Pessoa - PB
Tel. + 55 (91) 3531-7976. E-mail: creg@crea-pb.org

CREA-PB
Impressão em Qualidade Ambiental



Atestado de Realização da Obra - Constituição de empresa para construção de um Centro, com implantação em área urbanizada, nos locais de construção, uma capela, uma sala de vídeo e 02 locais para os serviços - Capela/01/19 e 02/03/2021



14/07/2021 17:09:02
594
W. MARCELINO

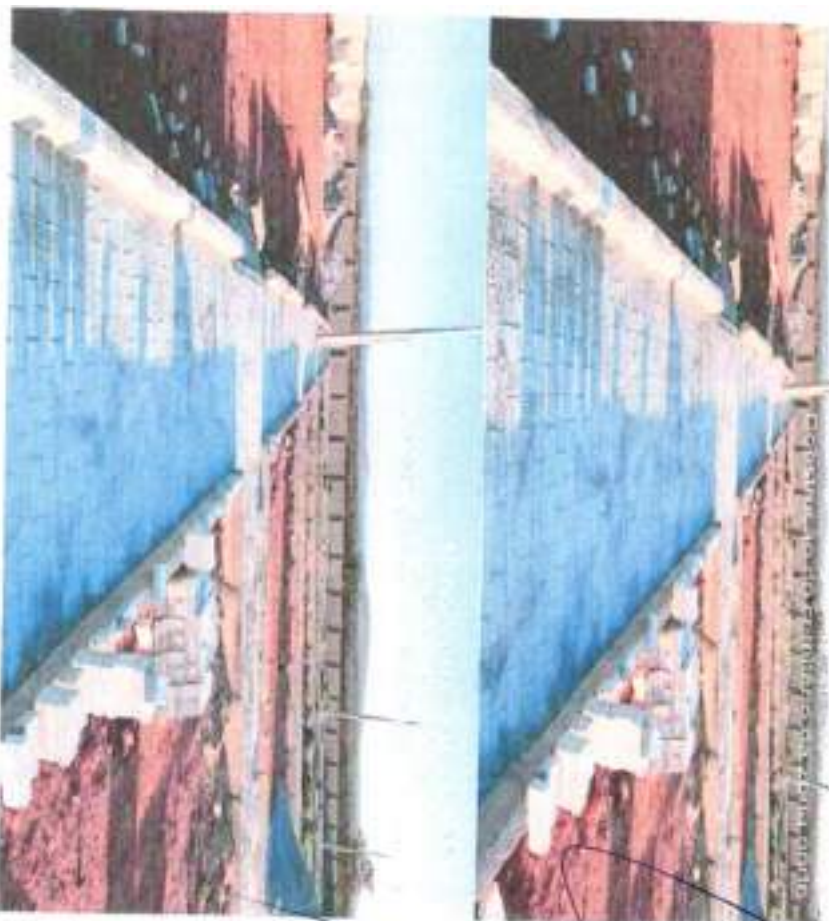

Este documento encontra-se registrado no Conselho Regional de Engenharia e Agronomia da Paraíba, vinculado à Certidão nº 165817/2021 emitida em 09/07/2021



Certidão nº 165817/2021
09/07/2021 09:42
Chave de Impressão: Z210W

O documento está devidamente registrado em 09/07/2021 e contém 111 letras

W. MARCELINO
CREA-PB 111111111



Handwritten signature in blue ink.

Conselho Regional de Engenharia e Agronomia da Paraíba

Av. Dom Florentino, 600 - Serra - João Pessoa - PB
Tel. + 55 (81) 3533 2525 E-mail: creg@crea-pb.org.br



Impressão em: 09/07/2021 09:42



Atestado de finalização da Obra e - Certificação de entrega para o construtor da obra, com a apresentação em cinco intervalos nos locais de execução, uma vez por semana, para a realização de visitas e os locais para as fundações - Edital nº 001/2019 - Processo de licitação - 09/12/2019 a 09/03/2021



João Paulo
Engenheiro Civil
CDA-PE 18/11/2021



Este documento encontra-se registrado no Conselho Regional de Engenharia e Agronomia da Paraíba vinculado à Certidão nº 165817/2021, emitida em 09/07/2021

Certidão nº 165817/2021
09/07/2021, 09:43

Chave de Impressão: Z210W

O documento neste ato registrado foi emitido em 09/07/2021 e contém 111 folhas.

Handwritten signature



Conselho Regional de Engenharia e Agronomia da Paraíba
Av. Dom Pedro I, 602 - Tancos - João Pessoa - PB
Tel. + 55 (33) 3299-2525 - Fax: + 55 (33) 3299-2527



Atestado de Realização da Obra - Construção de empresa para construção de um Canteiro, com padronização em grau urbanizado nos locais de construção, uma escola, uma central de abastecimento e um local para os banheiros - Classe 4a/PS (Período de execução - 08/22/2018 a 09/30/2021)



Zeyno Reis
Engenheiro Civil
CREA-PB 61162/2018



[Handwritten signature]

Conselho Regional de Engenharia e Agronomia da Paraíba
Av. Dom Pedro I, 608 - Torres - João Pessoa - PB
Tel: + 55 (81) 3533-2025. E-mail: creg@creapb.org.br



Credenc. nº 165817/2021
CR072261 0943
Chave de Impressão: Z210W
O documento neste ato registrado no sistema em 05/07/2021 e contém 111 folhas.



Este documento encontra-se registrado no Conselho Regional de Engenharia e Agronomia da Paraíba vinculado à Credenc. nº 165817/2021, em data em 09/07/2021

Aprovado de Realização da Obra - Construção de empresa para construção de um Canteiro, com apresentação em planilha detalhada nos locais de execução, uma planta, uma lista de materiais e no caso para os materiais - Cezimbra / PPA 4º - Rocio da Escalção - 08/12/2019 a 09/04/2021

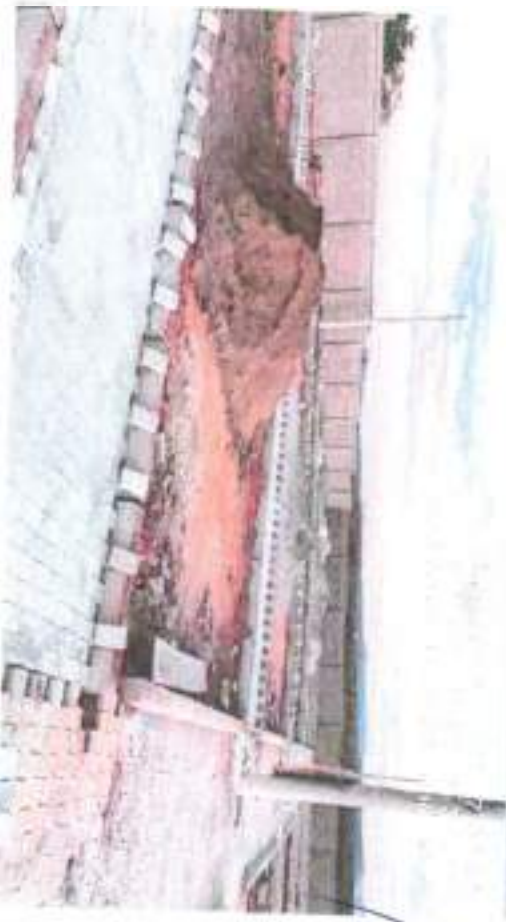

Este documento encontra-se registrado no Conselho Regional de Engenharia e Agronomia da Paraíba, vinculado à Certidão nº 165817/2021, emitida em 09/07/2021

Handwritten signature
 TRAZER 10/07/2021

Certidão nº 165817/2021
 09/07/2021 09:47
 Chave de Impressão Z2 07W

O documento neste ato registrado foi emitido em 08/07/2021 e contém 111 folhas



Handwritten signature

Conselho Regional de Engenharia e Agronomia da Paraíba
 Av. Dom Pedro I, 609 - Tamba - João Pessoa - PB
 Tel. + 55 (81) 3528 2526 E-mail: cresa@crea-pb.org.br





Conselho Regional de Engenharia e Agronomia de Paraíba

Av. Dom Estevão 3039 - Torre B - João Pessoa - PB
Tel: +55 (81) 3502 2425 E-mail: registro@crea-pb.org.br

João Pessoa
08/07/2021
Engenheiro(a)
056478-2/1110-6213



Certidão nº 165817/2021
08/07/2021, 09:43

Chave de Impressão: Z210W

O documento neste ato registrado foi emitido em 08/07/2021 e contém 111 folhas

Atividade de finalização da obra - Contratação de empresa para construção de um Cemitério, com finalização em obra autorizada em local de construção, em especial, uma visita de encerramento à obra para os trabalhos - Contrato nº/18 (Período de Encerramento - 09/12/2019 a 09/03/2021)



27 de agosto de 2020 09:05:05
56° 52' 41" W 30° 34' 42"

27 de agosto de 2020 09:05:05
56° 52' 41" W 30° 34' 42"



Este documento encontra-se registrado no Conselho Regional de Engenharia e Agronomia da Paraíba, vinculado à Certidão nº 1658-17/2021, emitida em 09/07/2021

30 de set de 2020 16:03:10
S 6° 52' 40" W 39° 34' 43"
Construção de Comissão da Zona Norte



Handwritten signature
CREA Nº 1118519



Conselho Regional de Engenharia e Agrônomo da Paraíba
Av. Otto Froto, 809 - Tambaú - João Pessoa - PB
Tel: + 55 (81) 3523 2505 E-mail: cresa@crea-pb.org.br

CREA-
PB
TITULO Nº 00000000000000000000



Certidão nº 165817/2021
09/07/2021, 08:43
Chave de Impressão: Z210W

Aprovação da Realização da Obra - Esborçalho de Engenho para recuperação de um Canalão, com participação em grupo intermunicipal com Sociedade de Desenvolvimento Local, visando a melhoria da infraestrutura e os benefícios para os municípios - Conselho nº/2021 (09/07/2021)



Atestado de Realização de Obra - Comprovação de entrega para o Município de que Emitido, em apresentação em dois (2) volumes, em uma única sessão, em sessão pública, em 09/07/2021, a saber: o primeiro volume, para o processo nº 01/2021/PM - Edital nº 001/2021 e o segundo volume, para o processo nº 01/2021/PM - Edital nº 001/2021.



[Handwritten Signature]
Engenheiro
CREA/PB 155117/2021



Este documento encontra-se registrado no Conselho Regional de Engenharia e Agronomia da Paraíba, vinculado à Certidão nº 155117/2021 emitida em 09/07/2021.

Certidão nº 155117/2021
09/07/2021 09:43
Chave de Impressão: 2210W

O documento neste ato registrado foi emitido em 09/07/2021 e contém 111 folhas.



[Handwritten Signature]

Conselho Regional de Engenharia e Agronomia da Paraíba
Av. Dom Pedro I, 609 - Tarumã - João Pessoa - PB
Tel. + 55 (33) 3503 2825 E-mail: conselho@crea-pb.org.br





Handwritten signature in blue ink.

Handwritten signature and stamp: *Engenheiro*
CREA/PB
GRANDE REUNIAO



Conselho Regional de Engenharia e Agronomia da Paraíba
Av. Flor Pezoti 1881 - Tauricê - João Pessoa - PB
Tel. + 51 (031) 3533-1525 - E-mail: creapb@creapb.org.br

 **CREA-**
PB
Instituição sem fins lucrativos
Instituição de Direito Privado



Atestado de Execução de obra - Contratação de empresa para construção de um Centro de Saúde em geral intercomunitária nas localidades de Cardeal, uma escola, uma cozinha, uma sala de aula e na rede para a comunidade - Capistrano/PA (Período de Execução -03/22/2019 a 01/08/2021)



Este documento encontra-se registrado no Conselho Regional de Engenharia e Agrônoma da Paraíba, vinculado à Certidão nº 165817/2021, emitida em 09/07/2021



Atestado de Realização da Obra - Cobertura de impermeação para construção de um Centro, com apresentação em plano referenciado nos locais de drenagem, uma capta, uma central de vetores e os locais para as "temas" - Categoria/Tipo (Pedido da Execução - 02/12/2019 a 09/03/2021)



Este documento encontra-se registrado no Conselho Regional de Engenharia e Agronomia da Paraíba, vinculado à Certidão nº 165817/2021 emitida em 09/07/2021



Certidão nº 165817/2021
09/07/2021, 09:43
Classe de Imposto: 2210N
O documento neste ato registrado foi emitido em 09/07/2021 e contém 111 folhas



Handwritten signature in blue ink.

Conselho Regional de Engenharia e Agronomia da Paraíba
Av. Dom Pedro I, 609 - Jardim - João Pessoa - PB
Tel. + 55 (81) 3333 2200 E-mail: conselho@crea-pb.org.br



Metragem de Fundação da Obra - Condição de obra para construção de uma Construção, com localização em área destinada para habitação em lote de 100m², com 100m² de terreno e 100m² de terreno em lote de 100m² - Cópia/09/09 (Processo de Licitação - 01/14/2018 e de 09/2021)



Este documento encontra-se registrado no Conselho Regional de Engenharia e Agronomia da Paraíba, vinculado a Certidão nº 155817/2021, emitida em 09/07/2021



João Paulo
Engenheiro Civil
C.R.E.A. PB

Certidão nº 155817/2021
09/07/2021, 09:40
Chave de Impressão: 22109
O documento neste ato registrado foi emitido em 08/07/2021 e contém 111 folhas



Handwritten signature

Conselho Regional de Engenharia e Agronomia da Paraíba
Av. Dom Pedro I, 101 - Tavares - João Pessoa - PB
Tel. + 55 (33) 3208 2525 E-mail: crega@creaapi.org.br



Atestado de Fredeação de Obras - Contratação de empresa para construção de um Container, com armazenamento em dois ambientes nos locais da construção, uma regular, uma central de ventilação e as luas para as torres - Cajazeiras/PB (Pedido de Fredeação - 01/12/2019 e 01/01/2021)



Este documento encontra-se registrado no Conselho Regional de Engenharia e Agronomia da Paraíba, vinculado à Certidão nº 165817/2021, emitida em 09/07/2021



Certidão nº 165817/2021
09/07/2021 09:45
Chave de impressão: Z210W

O documento neste ato registrado foi emitido em 09/07/2021 e contém 111 linhas



Conselho Regional de Engenharia e Agronomia da Paraíba

Av. Dom Pedro I, 600 - Tenda - João Pessoa - PB
Tel. + 55 (81) 3533 2525 E-mail: cnpba@crea-pb.org.br



Inscreva-se em www.crea-pb.org.br



Atestado de Finalização de Obra - Com a devida de empresa para construção de um Centro de Saúde, com localização em propriedade rural, com terreno de 1000m², em zona rural, com a finalidade de construção de um Centro de Saúde - 09/07/2021 e 09/07/2021



Este documento encontra-se registrado no Conselho Regional de Engenharia e Agronomia da Paraíba, vinculado a Certidão nº 166817/2021, emitida em 09/07/2021



Zonelin
B. de A. S. S.
Engenheira de
Obras Civis

Certidão nº 166817/2021
22/07/2021 09:43
Chave de Impressão: 2210W

O documento está registrado na cidade em 09/07/2021 e contém 111 folhas



[Handwritten signature]

Conselho Regional de Engenharia e Agronomia da Paraíba
Av. Dom Pedro I, 809 - Torreão - João Pessoa - PB
Tel. + 55 (81) 3033 2026 E-mail: cregp@crea-pb.org.br

CREA-
PB
Instituído em 02/02/1964





Projeto de Engenharia e Arquitetura
Rua da Serragem, 23
Cidade de São Paulo, SP - Brasil

João Paulo
Diretor Técnico

Handwritten signature in blue ink.



Conselho Regional de Engenharia e Arquitetura da Paraíba
Av. Izam Porto I N.º 1 - Tambaú - J. Ant. Fátima - PE
Fone: 55 3313200 2445 E-mail: cmao@crea-pe.org.br

CREA-
PB
Instituição em Registro no CNPJ nº 08.000.000/0001-00



Certidão nº 165617/2021
09/07/2021, 09:43

Chave de Impressão: Z210W

O documento neste ato registrado foi emitido em 09/07/2021 e contém 111 folhas

Atestado de Realização de Obra - Contrato de empresa para construção de um Canteiro, com planejamento em obra, mantenedora nos locais de construção, uma canteira, uma central de pedreiras e salubridade para os funcionários - Cadecon/RS (Inscrição de Empresa - 07/12/2018 e CNPJ/2021)



25 de Maio de 2021 10:17:55
W 30 21 42"
S 53 53 30"
Constituição do Brasil de 1988



Este documento encontra-se registrado no Conselho Regional de Engenharia e Agronomia da Paraíba, vinculado à Cartão nº 165817/2021 emitida em 09/07/2021

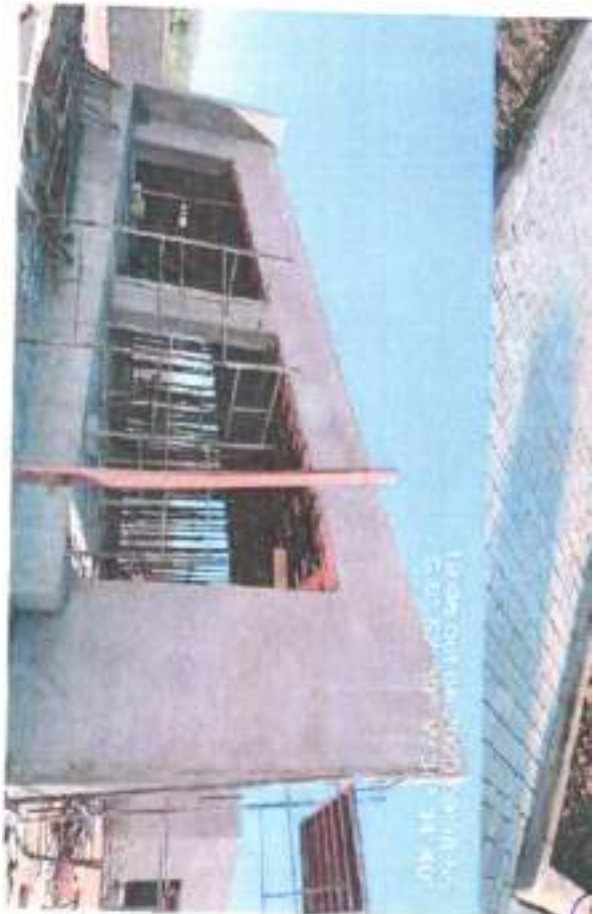

João Paulo
Diretor Geral
Belo Horizonte - MG
CREA 06/00000000

Linha Regional de Engenharia e Agronomia da Fapisa
Av. Dom Pedro I, 609 - Torre A - Av. Paulista - BH
Tel. + 55 (31) 3361 2025 - E-mail: crea@fapisa.org.br

Handwritten signature



CREA-PR
Impressão em: (Hidráulica) - Belo Horizonte



Credenciamento nº 165617/2021
09/07/2021 09:43
Unidade de Imprensa: Z2 - BH

Atestado de Freixojo da Ubra - Construção de uma praça com construção de um Composto, com pavimentação em póis intertravado na local de drenagem, uma lagoa, uma central de sedimentos e lixiviação e lixiviação de sólidos - Capa e lixiviação (Pavimento de 100x100 - 02/12/2021 e 02/12/2021)

19 00 1047 00 2020 10 47 35
L.B. 527 311 36 04 431
Comunicação do Conselho de Engenharia

19 00 1047 00 2020 10 47 35
L.B. 527 311 36 04 431
Comunicação do Conselho de Engenharia



Este documento encontra-se registrado no Conselho Regional de Engenharia e Agronomia da Paraíba vinculado à Certidão nº 165617/2021, emitida em 09/07/2021

Atestado de finalização da obra - Contrato de empreitada para construção de um Centro, com parquedequebra em o qual inclui "trabalho nos locais de construção, uma capota, uma sala de estudos e de leitura para os estudantes, - Capacidade prevista de 1000 alunos - 04/11/2019 a 09/03/2021



Este documento encontra-se registrado no Conselho Regional de Engenharia e Agronomia da Paraíba, vinculado à Certidão nº 165817/2021 emitida em 03/07/2021



Handwritten signature and stamp: *Paulo Henrique de Oliveira*
Engenheiro Civil
CREA/PB 181716/018

Certidão nº 165817/2021
CRV07/2021 09 43
Data de Impressão: 22/10/21

O documento encontra-se registrado no sistema em 03/07/2021 e contém 11 folhas



Handwritten signature in blue ink.

Conselho Regional de Engenharia e Agronomia da Paraíba
Av. Duas Pátrias, 1005 - Tamboá - João Pessoa - PB
Fone: 33 3601 3021/3022 E-mail: creg@crea-pb.org.br



Atestado de Realização da OVR - Contratação de empresa para a construção de um Cramolim, com apresentação em planilha detalhada nos locais de instalação, uma tabela, um e-mail de solicitação e cobrança para os beneficiários - Casaescola (Período de Instalação - 02/12/2019 a 01/01/2022)



Este documento encontra-se registrado no Conselho Regional de Engenharia e Agronomia da Paraíba, vinculado à Certidão nº 165817/2021, emitida em 09/07/2021



João Paulo
Benedicto
Engenheiro de
Obras Civis

Certidão nº 165817/2021

09/07/2021, 09:47

Chave de acesso: 221044

O documento neste ato registrado foi emitido em 09/07/2021 e contém 111 folhas



[Handwritten signature]

Conselho Regional de Engenharia e Agronomia da Paraíba

Av. Coronel Pedro I, 809 - Tambaú - João Pessoa - PB
Tel. + 56 (81) 3333 3025 E-mail: creg@crea.pb.org.br



Assessoria de Engenharia de Obras - Contratação de empresa para construção de um Caminhão, com parâmetros em peso identificados nos locais de avaliação, sendo sabido, assim, a situação de segurança e as medidas para os trabalhos - Colaboração/Função de Segurança - 03/11/2019 a 03/03/2021



Este documento encontra-se registrado no Conselho Regional de Engenharia e Agronomia da Paraíba vinculado à Certidão nº 165617/2021, emitida em 09/07/2021



Certidão nº 165617/2021
09/07/2021 08:43
Chave de Impressão: Z210W

O documento neste site registrado foi emitido em C&C7/2021 e contém 11 folhas



[Handwritten signature]

Conselho Regional de Engenharia e Agronomia da Paraíba
Av. Dom Pedro I, 801 - Terraço - João Pessoa - PB
Tel. + 55 (81) 3433 2425 E-mail: conselho@crea-pb.org.br

CREA-
PB
Impressão em 09/07/2021 às 08:43



Aterramento de Finalização da Oeiras - Contratação de empresa para construção de um Centro de, com localização em área anteriormente não licenciada, uma capela, uma unidade de velório e um espaço para os banheiros - Cajuzeiros/PB (Processo de Licitação - 01/11/2021 a 05/01/2022)



José Paulo
Eng.º de Engenharia
R. João de Deus
CASA Nº. 101/190228

[Handwritten signature]



Este documento encontra-se registrado no Conselho Regional de Engenharia e Agronomia da Paraíba, vinculado à Carteira nº 165617/2021, emitida em 09/07/2021



Carteira nº 165617/2021
09/07/2021 09:43
Chave de acesso: 2210W
O documento neste ato registrado foi emitido em 09/07/2021 e contém 111 folhas

Conselho Regional de Engenharia e Agronomia da Paraíba

Av. Dom Pedro I, 809 - Torres - João Pessoa - PB
Tel.: 51 (011) 3333 2626. E-mail: conselho@crea-pb.org.br

CREA-
PB
Inscrição em 02/02/2011, atualizada em 02/02/2011



Acordo de Finalização da Obra - Identificação de responsabilidade de um Conselho, com assinatura válida em sua interdição nos locais de trabalho, para efeito de validade e entrega para os locais de trabalho - Ocorrência em período de férias - 09/11/2020 e 09/03/2021



João Paulo
Diretor de Serviços
Sistema Civil
Cajazeiras - PB



 **CREA-PB**
PROMOVENDO A QUALIDADE DA PROFISSÃO

Conselho Regional de Engenharia e Agronomia da Paraíba
Av. Eben Ezer, 809 - Tenda - João Pessoa - PB
Tel. + 55 (81) 3033 3500 - Email: consreg@crea-pb.org.br



Certidão nº 165817/2021
09/07/2021, 09:43
Chave de Impressão Z210W
O documento neste ato registrado foi enviado em CBC7/2021 e contém 111 folhas



Este documento encontra-se registrado no Conselho Regional de Engenharia e Agronomia da Paraíba, vinculado à Certidão nº 165817/2021, emitida em 09/07/2021

Atestado de entrega de obra - Construção de empresa para construção de um Centro, com planejamento em sua execução, com todos de execução, uma escola, uma central de operações e os serviços em comércio - Cotação nº 08/22/2019 e 09/05/2021



Assinatura
Cotação nº 165817/2021

Cotação nº 165817/2021
09/07/2021, 09:43
Cotação de execução 77 - DM

O documento neste ato registrado foi pronto em 06/07/2021 e contém 111 folhas.



Este documento encontra-se registrado no Conselho Regional de Engenharia e Agronomia da Paraíba, vinculado a Cotação nº 165817/2021, emitida em 09/07/2021

Assinatura



Conselho Regional de Engenharia e Agronomia da Paraíba
Av. Dom Pedro I, 808 - Terezina - João Pessoa - PB
Tel. + 55-(81) 3533 2828 E-mail: cresa@crea-pb.org.br

Impressão em: Cotação nº 165817/2021
CREA-PB



Aprovado de 11/04/2021 por Oe 1 - Comissão de Engenharia e Agronomia para concessão de um Certificado, sem prorrogação, em projeto de construção de um sistema de irrigação, para cultivo, em área rural, em 1000 m², e os locais para as instalações. Caldeirão/PB, Protocolo de Envio - 450 - 08/11/2019 e 05/07/2021.



Assinatura
5007/2021
L. 24 N. 10/2021



Este documento encontra-se registrado no Conselho Regional de Engenharia e Agronomia da Paraíba, vinculado à Certidão nº 165817/2021 emitida em 09/07/2021



Certidão nº 165817/2021
09/07/2021 09:43
Classe de mensagem 2710W

O documento neste ato registrado foi emitido em 08/07/2021 e contém 11 folhas

Assinatura

Conselho Regional de Engenharia e Agronomia da Paraíba

Av. Dom Pedro I, 805 - Tambaú - João Pessoa - PB
Tel. + 55 (81) 3533 3525 E-mail: conselho@crea-pb.org.br



CREA-PB

Registramos em 08/07/2021 às 09:43



Atestado de finalização da obra - construção de Empresa Dv e construção de um (canal), para implantação em pólo irrigado nos locais de irrigação, uma semente, na 1ª linha de irrigação e de canal, para os municípios Cajazeiras/PB (Processo de Licitação - 01/11/2021 e 01/05/2021)

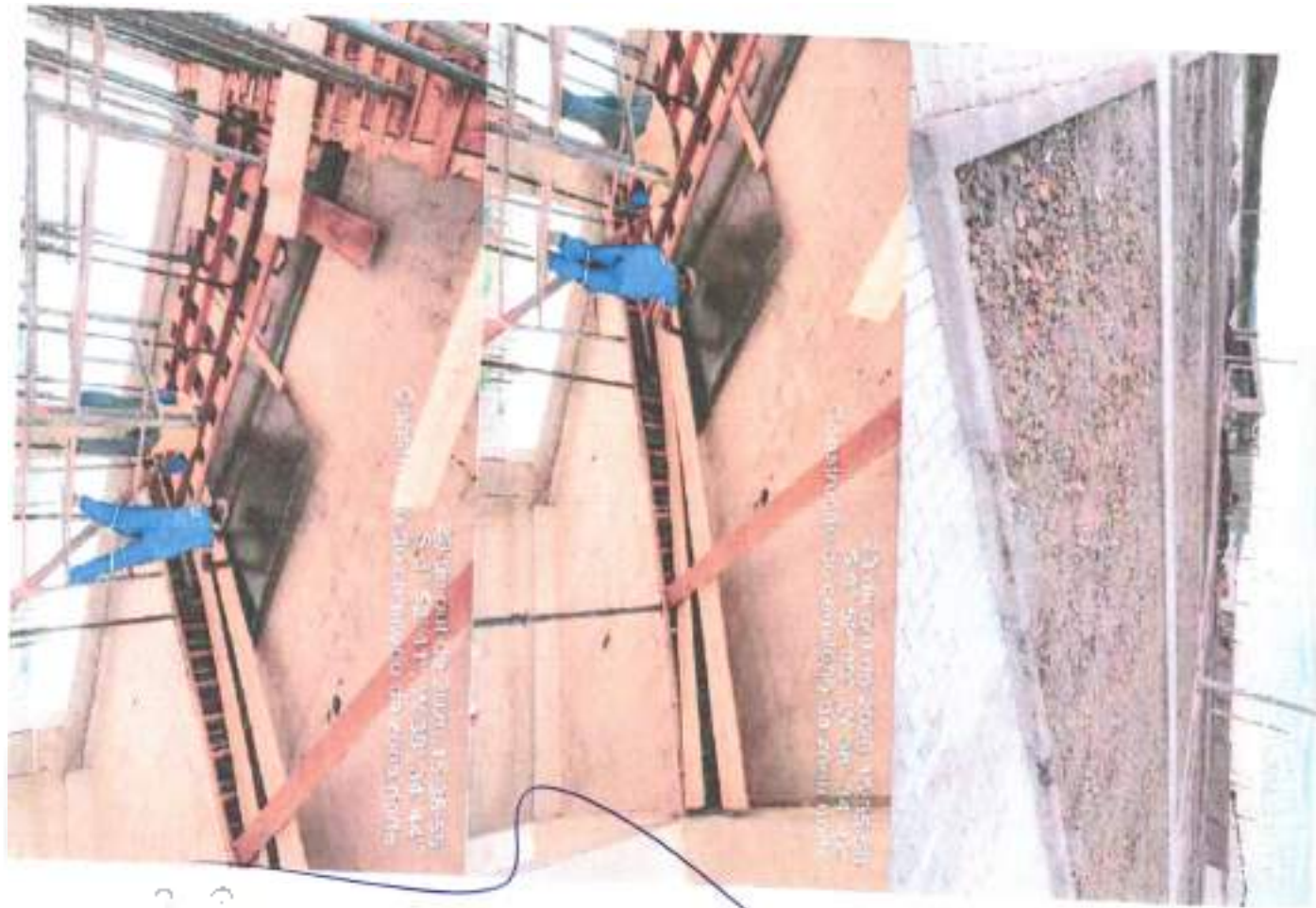

Assinado digitalmente por [Nome] em 09/07/2021 às 10:43

Este documento encontra-se registrado no Conselho Regional de Engenharia e Agronomia da Paraíba, vinculado à Certidão nº 165817/2021 emitida em 09/07/2021



Certidão nº 165817/2021
09/07/2021 09:43
Chave de Impressão: 721066

O documento neste ato registrado foi emitido em 09/07/2021 e contém 11 folhas



Conselho Regional de Engenharia e Agronomia da Paraíba

Av. Duas Pátrias, 600 - Torres - João Pessoa - PB
Tel. + 55 (81) 3533.7625 E-mail: cnpa@creapb.org.br





João Paulo
CREA PB nº 15517/2021

Conselho Regional de Engenharia e Agronomia da Paraíba

Av. Othon Pazini, 608 - Tamariz - João Pessoa - PB

Tel. + 56 (031) 3333 2205 E-mail: cresa@crea-pb.org.br

Impressão em: (CREA/PB) - (15517/2021)

CREA-
PB



Certidão nº 15517/2021

09/07/2021, 09:43

Chave de Impressão: Z210W

O documento neste ato registrado foi emitido em 09/07/2021 e contém 111 folhas

Estado de finalização da Obra - Construção definitiva para entrega de um Centro, com ornamentação em grau refinado nos locais de circulação, uma escola, uma casa de visitas e um local para o transporte - CAZUEIRAS (Período de Serviço - 03/03/2018 a 06/03/2021)



Este documento encontra-se registrado no Conselho Regional de Engenharia e Agrônoma da Paraíba, vinculado à Certidão nº 65817/2021 emitida em 09/07/2021





João Paulo
Engenheiro Civil
CREA-PB Nº 11712228



[Handwritten signature]

Conselho Regional de Engenharia e Agronomia da Paraíba
Av. Dom Pedro I, 609 - Torres - João Pessoa - PB
Tel. + 55 (81) 3539 2525 E-mail: crea@crea-pb.org.br

CREA-
PB
Instituto CRT - (Associação de Profissionais)



Certidão nº 1658172021
05-07-2021 06:41

Chave de acesso: 2210W

O documento neste ato registrado foi emitido em 08/07/2021 e contém 111 folhas

Atividade de Finalização da Obra - Construção de infraestrutura de um Condomínio, com pavimentação em piso intertravado, nos locais de circulação, uma caixa, uma câmara de visita e as bases para os elevadores - Calcestruço (Período de execução - 03/12/2019 a 06/03/2021)



28 de out de 2020 16:31:45
S 5° 52' 38" W 38° 34' 42"
Construção do elevador da zona norte



Este documento encontra-se registrado no Conselho Regional de Engenharia e Agronomia da Paraíba, vinculado à Certidão nº 165817/2021, emitida em 09/07/2021.

Atestado de finalização de obra - Construção de muro e sua grade retilínea de um loteamento, com abastecimento em água tratada, na localidade de Vila Nova, com área total de 1000 m² e o loteamento em 1000 m². (Rubrica nº 618/2021 e 09/07/2021)



Este documento encontra-se registrado no Conselho Regional de Engenharia e Agronomia da Paraíba vinculado à Certidão nº 165817/2021, emitida em 09/07/2021



Certidão nº 165817/2021
09/07/2021 09:42
Chave de Impressão: Z211W
O documento neste ato registrado foi emitido em 08/07/2021 e contém 111 folhas.



Handwritten signature in blue ink.

Conselho Regional de Engenharia e Agronomia da Paraíba
Av. Dom Pedro I, 801 - Tamaritá - João Pessoa - PB
Tel.: 33.331.3531/3532. E-mail: cnao@crea-pb.org.br



Atestado de finalização de Obra - Contratação de empresa para construção de um Cemitério, com implantação em plano implantado nos locais de utilização, uma capela, uma central de sepelios e os locais para os túmulos - (Lance nº 1719) (Processo de Serviço - 01/11/2019 a 05/03/2021)



Este documento encontra-se registrado no Conselho Regional de Engenharia e Agrônoma da Paraíba, vinculado à Cartão nº 165817/2021, emitida em 09/07/2021

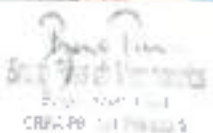

Cartão nº 165817/2021
09/07/2021 08:43
Câmara Municipal 22106

O documento neste ato registrado foi emitido em 08/17/2021 e contém 11 folhas



Conselho Regional de Engenharia e Agrônoma da Paraíba

Av. Dom Pedro I, 803 - Torre - João Pessoa - PB
Tel. + 55 (81) 5001 2525 E-mail: cma@crea-pb.org.br



Acordo de Frustração de Obr - Construção de empresa para construção de um Condomínio, com apresentação em plano interposto nos termos da legislação, uma carta, uma carta de vendas e os locais para o terreno - Caldeirão/PB período de Execução - 01/12/2015 a 30/03/2021



29/07/2021 16:34:47
55° 52' 30" W 36° 34' 44"
Construção do condomínio da zona norte



Este documento encontra-se registrado no Conselho Regional de Engenharia e Agronomia da Paraíba, vinculado à Certidão nº 165817/2021, emitida em 09/07/2021



Certidão nº 165817/2021
09/07/2021, 09:43
Chave de Impressão: Z210W

O documento neste ato registrado foi emitido em 08/07/2021 e contém 111 folhas

Brasil
CREA/PB 131/19624



Handwritten signature

Conselho Regional de Engenharia e Agronomia da Paraíba

Av. Dom Pires, 1.000 - Tabela - João Pessoa - PB
Tel. + 55 (81) 3423-2500 E-mail: cnae@crea-pb.org.br



CREA-
PB

Inscreva-se em: (81)3423-2500
www.crea-pb.org.br





Conselho Regional de Engenharia e Agronomia da Paraíba
Av. Dom Pedro I, 604 - Torreão - João Pessoa - PB
Tel. + 55 (051) 3533 3525 E-mail: conselho@crea-pb.org.br

[Handwritten signature in blue ink]

[Handwritten signature]
Conselho Regional de Engenharia e Agronomia da Paraíba



**CREA-
PB**
Impressão em: 09/07/2021, 09:43



Certidão nº 165817/2021
09/07/2021, 09:43
Chave de Impressão: Z210W

Aterro de Fundação da Orla - Construção da obra para construção de um Caminho, pavimentação em blocos intertravados nos locais de circulação, uma obra, uma obra de arte e de obras para a cidade -
Caminho da Orla - Lda de Fundação - 24/12/2019 a 06/03/2021



24/12/2019 a 06/03/2021

24/12/2019 a 06/03/2021



Este documento encontra-se registrado no Conselho Regional de Engenharia e Agronomia da Paraíba, vinculado à Certidão nº 165617/2021 emitida em 09/07/2021

Atestado de finalização das Obras – Construção de sempre para construção de um Curilão, com ornamentação em granito instalado nos locais da finalização, uma cerca, uma grade de vedação e os locais para os túneis – Caixa d'água (Período de Execução – 08/17/2021 a 09/03/2021)

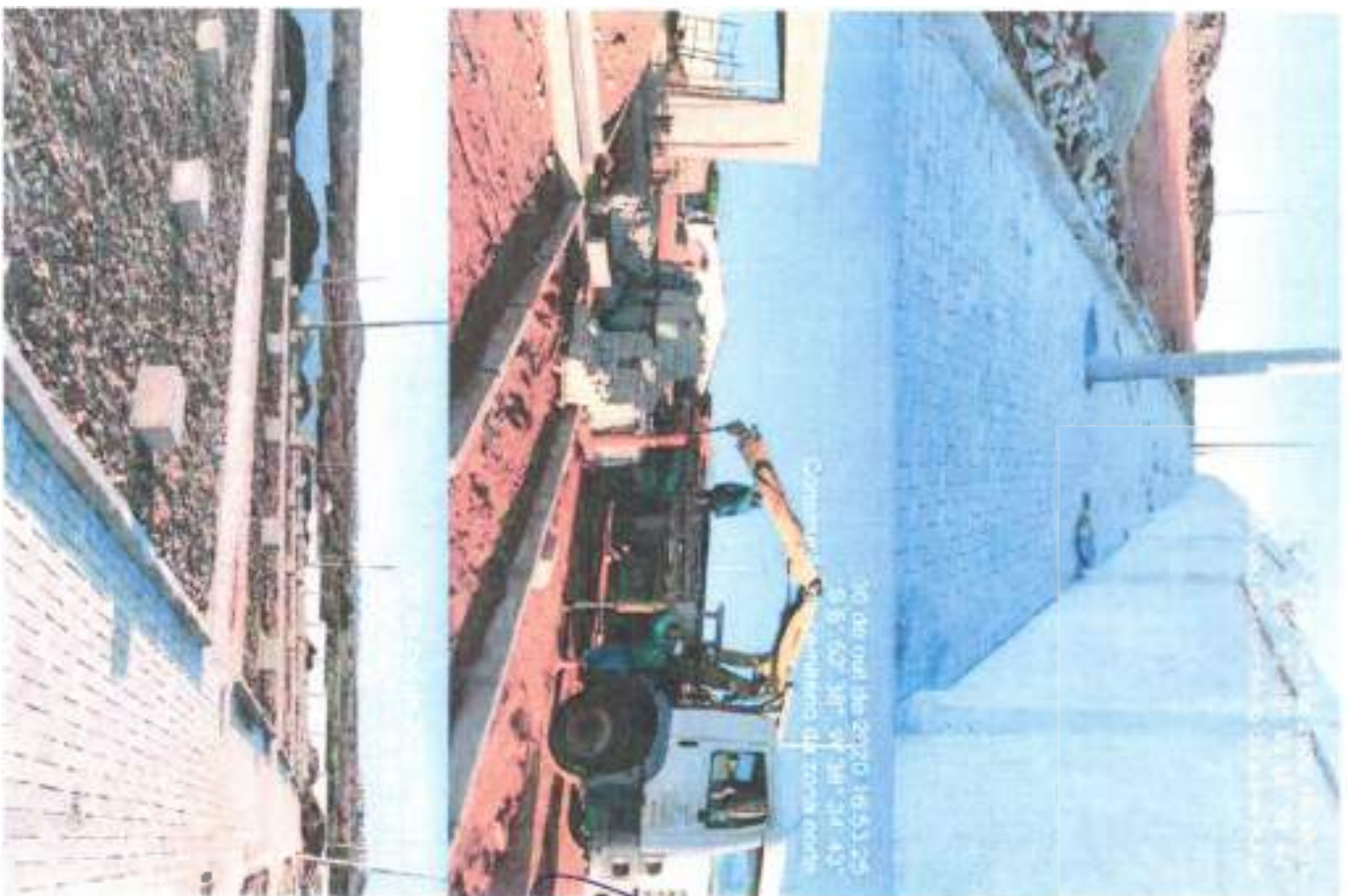

Este documento encontra-se registrado no Conselho Regional de Engenharia e Agronomia da Paraíba, vinculado à Carteira nº 165817/2021, emitida em 09/07/2021

Engenheiro Civil
Crd. A/PB. Nº. 5113



Carteira nº 165817/2021
CR07/2021, CR 43
Código de Impressão 2210W

O documento neste site registrado foi emitido em 08/07/2021 e contém 111 folhas

Conselho Regional de Engenharia e Agronomia da Paraíba
Av. Dom Pedro I, 609 - Torre - João Pessoa - PB
Tel. + 55 (81) 3333 2025 E-mail: conselho@crea-pb.org.br

CREA-PB
Inscrição nº 120422424-0



Atualizado por fim de trabalho de Ode - a - Comu estallo de emergencia para a construção de um Caminhão, comparamentação em placa orientada verticalmente nos 100 mts de comprimento, sobre 10 metros de largura, com 4 rodas e em locais para de trabalho - Caserol AV/PA/ 2019/10/10/2021 - 01/12/2021 e 05/02/2021



30 de out de 2020 16:53:42
S 6° 52' 38" W 38° 34' 47"
Construção do caminhão da zona norte



30 de out de 2020 16:53:37
S 9° 52' 38" W 38° 34' 47"
Construção do caminhão da zona norte



30 de out de 2020 16:53:45
S 6° 52' 38" W 38° 34' 47"
Construção do caminhão da zona norte



Handwritten signature
Cidade nº 165817/2021



Este documento encontra-se registrado no Conselho Regional de Engenharia e Agronomia da Paraíba, vinculado à Certidão nº 165817/2021, emitida em 09/07/2021

Certidão nº 165817/2021
(09/07/2021 08:43)
Chave de Impressão Z21049

|| Documento neste site não registrado foi emitido em 08/07/2021 a partir de 11:10:05



Handwritten signature

Conselho Regional de Engenharia e Agronomia da Paraíba

Av. Dom Pedro I, 608 - Tereza - João Pessoa - PB
Tel. + 55 (81) 3333 2525 E-mail: conselho@crea-pb.org.br



Inscreva-se em: www.crea-pb.org.br





João Paulo
Engenheiro Civil
CREA/PB 14775/2018



Conselho Regional de Engenharia e Agronomia da Paraíba
Av. Oton Pinheiro, 1.008 - Tereza - João Pessoa - PB
Tel. + 55 (81) 3333 2005 E-mail: creaeng@crea-pb.org.br

Inscrição em: crea@crea-pb.org.br



CREA-
PB



Código nº 185817/2021
05/07/2021 09:43

Chave de Impressão: 2211W

O documento neste ato registrado foi emitido em 05/07/2021 e contém 111 folhas.

Atestado de Realização de Obra – Como atestado de entrega e obra construída de um Cemitério, com documentação em pros libertar-se da base de habitação, em respeito, uma vez que a situação é de local para os túmulos. -
Cajazeiras/RN (Período de Entrega – 09/11/2019 a 03/03/2021)



30 de out de 2020 16:53:44
S: 5° 52' 38" W: 38° 34' 43"
Comissão do Cemitério da zona rural

0-11-09
Cemitério da zona rural
Cajazeiras/RN



Este documento encontra-se registrado no Conselho Regional de Engenharia e Agronomia da Paraíba vinculado à Carteira nº 16581712021, em data em 09/07/2021



Aprovado de Fundação da Obra - Construção de infraestrutura para construção de um Conselho, com participação em 09/07/2021 nos locais de construção, uma escola, uma central de vacinação e as obras para os serviços - CARIACAS/PB (Período de 12/2018 a 09/2021)



30 de out de 2020 19:38
S 6:52:30
Construções de

Handwritten signature
PREFEITURA MUNICIPAL DE CARUARU
PERNAMBUCO



Este documento encontra-se registrado no Conselho Regional de Engenharia e Agronomia da Paraíba, vinculado à Certidão nº 165817/2021 emitida em 09/07/2021

Certidão nº 165817/2021
09/07/2021, 09:43
Chave de Impressão: Z210W
O documento neste ato registrado foi emitido em 08/07/2021 e contém 111 folhas

Handwritten signature

Conselho Regional de Engenharia e Agronomia da Paraíba
Av. Dom Pedro I, 808 - Tardes - João Pessoa - PB
Tel: + 55 (81) 3333-2505 E-mail: cma@crea-pb.org.br

CREA-PB
PREFEITURA MUNICIPAL DE CARUARU



Acesso de Finalidade de Obra - Contrato de empreita para construção de um Centro, com parquizado em piso intermeado nos locais de circulação, uma capela, uma central de ventilação e os boxes para os banheiros - Caixa nº 88/18 (Período de Execução - 01/12/2018 a 09/09/2021)



Eng.º Paulo
de
Oliveira
CRA 1118428



Este documento encontra-se registrado no Conselho Regional de Engenharia e Agronomia da Paraíba vinculado à Certidão nº 165817/2021 emitida em 09.07.2021



Certidão nº 165817/2021
09/07/2021 09:45
Chave de impressão: Z210W
O documento neste site registrado foi emitido em 09-07-2021 e contém 111 letras

Conselho Regional de Engenharia e Agronomia da Paraíba
Av. Dom Pedro I, 608 - Tenda - João Pessoa - PB
Tel. + 55 (81) 3533 2025 E-mail: craq@crea-pb.org.br

CREA-
PB
Inscrição nº: 04042011-00000001



Autorizado de Frustração de Obra - Construção na emu-013 Rm 9 sôda região de um Condomínio, com planejamento em que interviramdo nos locais de construção, uma localidade, onde não há de violar e os blocos para os fundidos - Cajuzeira/PA (Processo de Execução - 02/127218 e 04/527001)



Este documento encontra-se registrado no Conselho Regional de Engenharia e Agronomia da Paraíba, vinculado à Certidão nº 165817/2021, emitida em 09/07/2021



Handwritten signature
13/07/2021



Certidão nº 165817/2021
09/07/2021 09:43
Chave de Impressão 2210W

Este documento não foi registrado no sistema em 09/07/2021 e contém 114 linhas

Conselho Regional de Engenharia e Agronomia da Paraíba

Av. Dom Pedro I, 609 - Tardes - João Pessoa - PB
Tel. + 55 (031) 3333 7828 E-mail: creg@crea-pb.org.br



Atestado de Realização da Obra - Construção de estrutura para construção de um Canteão, com apresentação em plano interativo nos locais de construção, uma etapa, uma control de execução e os locais para as filmagens - Canteão em PB (Instituto de Engenharia - 09/12/2021 e 09/03/2022)



Este documento encontra-se registrado no Conselho Regional de Engenharia e Agronomia da Paraíba, vinculado a Certidão nº 165817/2021, emitida em 09/07/2021



Handwritten signature and stamp of the Secretary of the Municipality.

Certidão nº 165817/2021
09/07/2021 05:43

Clique em registrado 221066

O documento neste ato registrado foi emitido em 09/07/2021 e contém 111 linhas



Handwritten signature in blue ink.

Conselho Regional de Engenharia e Agronomia da Paraíba

Av. Dom Pedro I, 308 - Tenda - João Pessoa - PB
Tel. + 55 (81) 3333 2505 E-mail: cresa@crea.org.br



Atestado de finalização da obra - Construção da empresa para construção de um Casarão, com apresentação em planta interligando nos blocos de unidades, para cobrir a zona central da unidade e as áreas para as Unidades - Casarão (RFB) - Processo de Licitação - 03/12/2019 a 09/07/2021



Este documento encontra-se registrado no Conselho Regional de Engenharia e Agronomia da Paraíba, vinculado à Certidão nº 165817/2021, emitida em 09/07/2021



Engenheiro
 Responsável
 102298 - 017112288

Certidão nº 165817/2021

09/07/2021 09:43

Criada de processo Z210W

O documento aqui éto registrado foi emitido em 08/07/2021 e contém 11 folhas



Conselho Regional de Engenharia e Agronomia da Paraíba

Rua Dom Pedro II, 829 - Jardim - João Pessoa - PB
 Tel - 55101-3635.3805 F. fax - 55101-3635.3807



Assessorio de Engenharia de Obras - Construção de estrutura para construção de um Conselho, com pavimentação em piso antirreflexo nos locais de circulação, uma escola, uma sala de trabalho e os locais para os alunos - Casserac/PB (Período de Trabalho - 09/12/2020 a 09/01/2021)



Este documento encontra-se registrado no Conselho Regional de Engenharia e Agronomia da Paraíba, vinculado à Certidão nº 165817/2021, emitida em 09/07/2021

Certidão nº 165817/2021
09/07/2021 05:43
Órgão de Emissão: 72100W

O documento neste ato registrado foi emitido em 09/07/2021 e contém 11 folhas



Conselho Regional de Engenharia e Agronomia da Paraíba

Av. Dom Pedro I, 800 - Torreão - João Pessoa - PB
Tel. + 55 (051) 4333 2505 E-mail: conselho@crea-pb.org.br



Registro em: 09/07/2021, 05:43:43





João Paulo
CONSELHO REGIONAL DE
ENGENHARIA E ADMINISTRAÇÃO



Conselho Regional de Engenharia e Administração da Paraíba
Av. Dom Pedro III - Taboão - João Pessoa - PB
Tel. + 55 (41) 3520 2525 E-mail: cresp@crea.pb.br

 **CREA-**
PB
Impressão em: 09/07/2021 às 09:43



Certidão nº 165817/2021
09/07/2021, 09:43

Chave de Impressão: Z210W

O documento neste ato registrado foi emitido em 09/07/2021 e contém 111 folhas

Acesso de Finalizado da Obra - Construção de empresa para a construção de sala de espera, com pavimento em piso intertravado nos locais de circulação, uma caixa, uma cunha de salvação e 01 bloco para a limpeza - Captação em terreno de 1 hectare - 06/22/2019 à 09/02/2021



7 de 107 imagens
5 de 52 fotos
Compartilhe no Google+ com a obra

7 de 107 imagens
5 de 52 fotos
Compartilhe no Google+ com a obra



Plano de Realização da Obra - Construção de empresa para construção de um Canteiro, com planejamento em alto detalhamento nos locais de construção, uma etapa, uma etapa de seleção e o local para os materiais - Caixa de 1/20 (Preço de Execução = 03/12/2018 a 02/01/2021)



Este documento encontra-se registrado no Conselho Regional de Engenharia e Agronomia da Paraíba vinculado à Carteira nº 165817/2021, emitida em 09/07/2021



Carteira nº 165817/2021
09/07/2021, 09:43
Órgão de Imprensa: 7510W

O documento neste ato registrado foi emitido em 08/07/2021 e contém 111 folhas

João Paulo
Engenheiro Civil
C.R.E.A. - PB nº 10.123



A

Conselho Regional de Engenharia e Agronomia da Paraíba

Av. Dom Pedro I, 809 - Tamariz - João Pessoa - PB
Tel. + 55 (81) 3333 3200 E-mail: creg@crea.org.br

CREA-
PB
Instituto em Serviço Público



Aterro de finalização da Oba - Construção da empresa para construção de um Conselho, com gerenciamento em pelo menos sendo nos locais de construção, uma tabela, uma central de verificação e os locais para os trabalhos -
Caso nº 1781 (Instituto de Educação) - 01/12/2019 a 04/01/2021

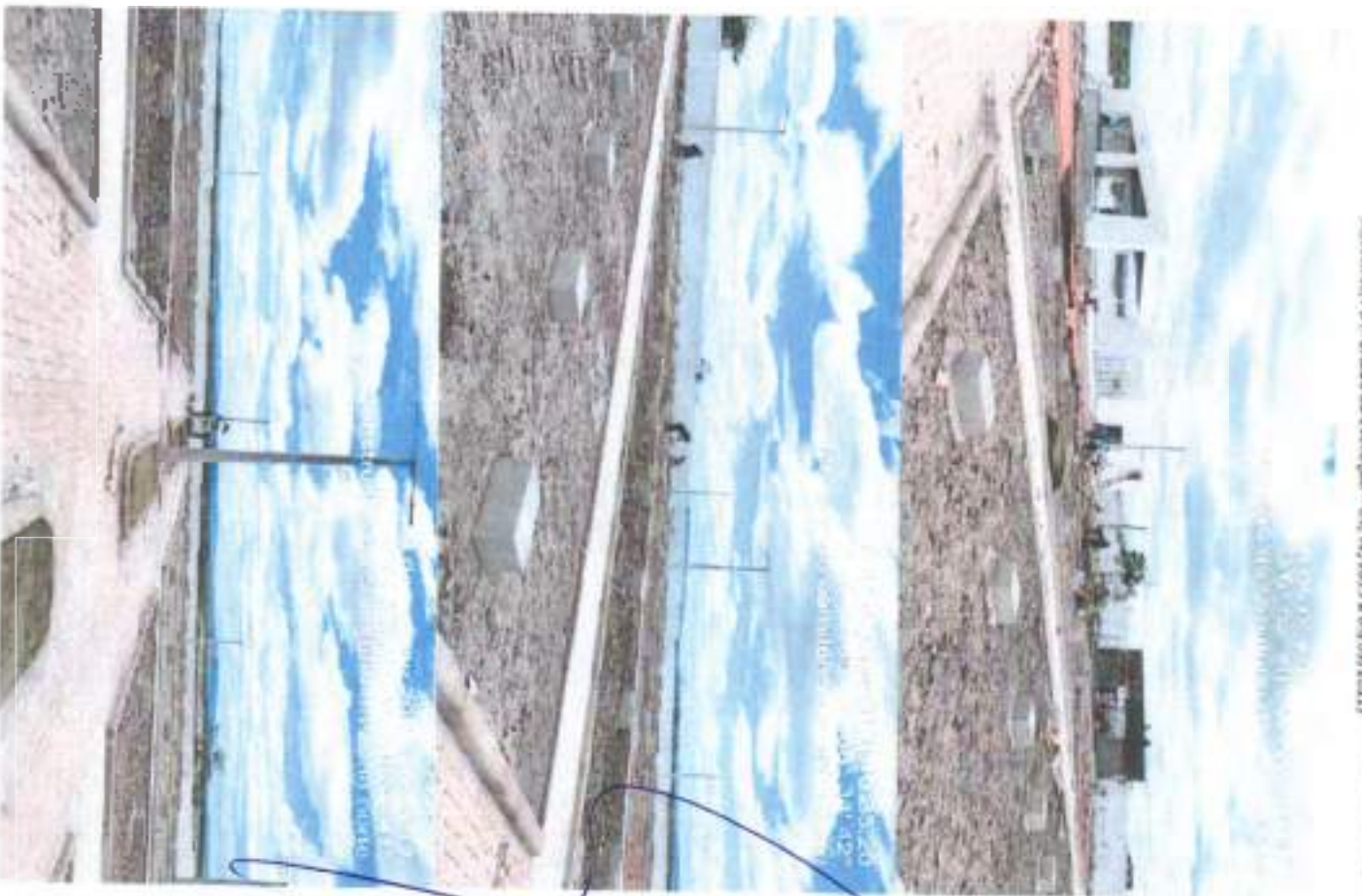

Este documento encontra-se registrado no Conselho Regional de Engenharia e Agronomia da Paraíba vinculado à Certidão nº 165817/2021, em data em 09/07/2021



Certidão nº 165817/2021

09/07/2021 09:45

Chave de Impressão: Z210W

C. documento registrado em 09/07/2021 a corlém 111 folhas

João Paulo
BORGES
ENGENHEIRO
CADERNÃO Nº 1114228



CREA-PB

CONSELHO REGIONAL DE ENGENHARIA E AGRONOMIA DA PARAÍBA



Conselho Regional de Engenharia e Agronomia da Paraíba
Av. Dom Pedro I, 809 - Tambaú - João Pessoa - PB
Tel. + 55 (81) 3503 2522 E-mail: conselho@crea-pb.org.br

Acesso de fiscalização da obra - Consórcio de empresa para construção de um Conselho com sede em área pertencente aos locais da circunscrição, para efetuar, para efeitos de vedação e os locais para as instalações - Câmara nº 8 (Pedido de Execução - 01/12/2018 a 09/09/2021)



Este documento encontra-se registrado no Conselho Regional de Engenharia e Agronomia da Paraíba, vinculado à Certidão nº 165817/2021, emitida em 09/07/2021



Certidão nº 165817/2021
09/07/2021, 09:43
Chave de Impressão Z210W

O documento neste ato registrado foi emitido em 09/07/2021 e contém 111 folhas.



Handwritten signature

Conselho Regional de Engenharia e Agronomia da Paraíba

Av. Dam Pedro 805 - Tereza - João Pessoa - PB
Tel. + 51 (0)3413 7594 Fone: (0)3413 7594





João Paulo
Engenheiro
Téc. em Agr. e Zootecnia
TRAF. 01/16207



Conselho Regional de Engenharia e Agronomia da Paraíba

Av. Clara Pecheu, 1.809 - Terezina - João Pessoa - PB
Tel. + 55 (81) 3333 2005 E-mail: consreg@consreg.org.br

Impressão em:  **CREA-**
PB



Código nº 185811/2021
09/07/2021 09:43

Chave de impressão: 2210%

O documento nesta ata registrada foi emitido em 09/07/2021 e contém 111 folhas.

Atribuição de Responsabilidade da Obra - Construção de empresa para construção de um Camarão, com pavimentação em póis aderentado nos locais de circulação, uma escola, um centro de idosos e os locais para os moradores - Cajazeiras/PB (Período de Execução - 03/12/2019 a 05/06/2021)



Este documento encontra-se registrado no Conselho Regional de Engenharia e Agronomia da Paraíba, vinculado à Cerdão nº 165817/2021, emitida em 09/07/2021



[Handwritten signature]

Conselho Regional de Engenharia e Agronomia da Paraíba

Av. Dom Pedro I, 809 - Tardes - João Pessoa - PB
Tel. + 55 (81) 3531 2525 - E-mail: creaeng@crea-pb.org.br

[Handwritten signature]
CREA-PB 15/2020



Cadastro nº 1628172021
00072021 00 43

Chave de Impressão: 2210W

◇ documento neste ato registrado no estado em 03/07/2021 e contém 111 folhas

Atestado de qualificação da Obra - Contratação de empresa para construção de um Canteiro, com apresentação em planilha interativa nos locais de execução, uma canteira, uma central de ventos e os locais para o banheiro. - Caldeirão (Período de Execução - 05/12/2019 a 05/01/2021)





Rafael Pereira
Rafael Pereira
Arquiteto OAB
CREA/PB 107794/0-8



Conselho Regional de Engenharia e Agronomia da Paraíba
Av. Dom Pedro I, 809 - Tamariz - João Pessoa - PB
Tel. + 55 (81) 3033.3125 E-mail: crea@crea-pb.org.br

CREA-PB
Impressão em 08/07/2021 às 09:43



Certidão nº 165817/2021

08/07/2021, 09:43

Chave de Impressão: Z210W

O documento neste ato registrado foi emitido em 08/07/2021 e contém 111 folhas

Atestado de instalação na Etora - Contratação de empresa para construção de um Camalhão, com pavimentação em piso intertravado nos locais de circulação, uma sapete, uma central de vedação e os locais para as banheiras - Cajazeiras/PB (Pedido de Exceção - 04/1.27.2015 e 05/092/2021)





Quantidade
de
Armaduras
Engenharia Civil
CREA-PB 107.178-6/2021



Conselho Regional de Engenharia e Agronomia da Paraíba

Rua Dom Pedro I, 608 - Tamaritá - João Pessoa - PB
Tel: + 55 (031) 3533 2025 E-mail: crea@crea-pb.org.br



CREA-
PB

Impresso por: www.crea-pb.org.br



Certidão nº 165817/2021

08/07/2021, 09:43

Chave de Impressão: Z210W

O documento nesta ata registrado foi emitido em 08/07/2021 e contém 111 folhas

Aterro de finalização da Oira - Contratação de empresa para construção de um Canteiro, com pavimentação em piso vibrado nos locais de circulação, uma caixa, um sistema de ventilação e os locais para as máquinas - Caixa nº/99 (Período de Execução - 03/12/2019 a 09/03/2021)



Atestamos na realidade: 01 Oito - Contratação de empresa para construção de um Conselho, com planejamento em praça urbana situada nos setores de ruralização, uma capela, uma central de vedação e os locais para as famílias - Caramuru/PA (Previdência de Favelação - 08/12/2019 a 08/04/2021)



Handwritten signature and initials.



Este documento encontra-se registrado no Conselho Regional de Engenharia e Agronomia da Paraíba vinculado à Carteira nº 165817/2021, emitida em 29/07/2021

Carteira nº 165817/2021
03072021 0943
Chave de Impressão: Z110W
O documento neste ato registrado foi emitido em 08/07/2021 e contém 111 folhas



Conselho Regional de Engenharia e Agronomia da Paraíba
Av. Dom Pedro I, 100 - Tavares - João Pessoa - PB
Tel + 55 (81) 3503 2026 E-mail: consreg@consreg.org.br

CREA-
PB
Instituto de Engenharia e Agronomia



Autorização de Realização de Obra - Construção da rampa - pra-estabilização de um Cemitério, com permeabilização em piso impermeabilizado nos locais de utilização, uma caixa, uma caixa de ventilação e os locais para os túmulos - Caldeirão/Alfama (Resolução de Escopo nº 03/12/2016 e 05/08/2011)



12 de nov de 2020 20:58:57
S 8° 52' 40" W 39° 34' 42"

Construção de cemitério da zona norte



Este documento encontra-se registrado no Conselho Regional de Engenharia e Agronomia da Paraíba, vinculado à Certidão nº 165817/2021, emitida em 09/07/2021



Certidão nº 165817/2021
09/07/2021, 09:43
Criação da impressão: 22/10/21

O documento está registrado em 09/07/2021 e contém 111 folhas



[Handwritten signature]

Conselho Regional de Engenharia e Agronomia da Paraíba

Av. Dom Pedro I, 609, Tereza - João Pessoa - PB
Tel. + 55 (81) 2503 2125 E-mail: cregpa@cregpa.org.br



Relatório de fiscalização da Obra - Construção de empresa para a construção de um (quintão) com aproveitamento em que alguns moradores locais da localidade, em caráter, uma central de votação e se habilita para os estudos - Edital nº 001/2021 de 08/07/2021 e 05/08/2021



Este documento encontra-se registrado no Conselho Regional de Engenharia e Agronomia da Paraíba, vinculado a Certidão nº 165817/2021, emitida em 09/07/2021



[Handwritten signature]
Engenheiro de
Obras de Edifícios

Certidão nº 165817/2021
09/07/2021 08:43
Chave de Impressão: Z21077

O documento está registrado e autenticado em 09/07/2021 e contém 111 folhas



Conselho Regional de Engenharia e Agronomia da Paraíba

Av. Dom Pedro I, 809 - Fátima - João Pessoa - PB
Tel. + 55 (51) 3533 2005 - E-mail: conselho@crea-pb.org.br





11 de nov de 2020 dia, 11
S: 61° 52' 08", W: 28° 34' 41"
Construção do semilho da zona norte

20/11/2020

Conselho Regional de Engenharia e Agronomia da Paraíba
Av. Dom Pedro I, 808 - Zona - José Pessoa - PB
Tel. + 56 (81) 3833 2005. E-mail: consreg@crea-pb.org.br

[Handwritten signature]



Código nº 1658172021
09/07/2021 09:43

Chave de impressão: 2210N

O documento não foi registrado no sistema em 09/07/2021 e contém 11 folhas

Aterro do Finalização da Obra - Contratação de empresa para conclusão de um Cemitério, com apresentação em plano orientado nos locais de construção, uma capela, uma central de sepelios e os locais para os túmulos - Edital nº/19/2019 e 01/03/2021



Este documento encontra-se registrado no Conselho Regional de Engenharia e Agronomia da Paraíba, vinculado à Certidão nº 185817/2021, emitida em 09/07/2021

Atestado de finalização da obra - Contratação de empresa para construção de um Cemitério, com saneamento em área aterrada, sob local de circulação, uma caixa, uma central de ventilação e os meios para os túmulos - Contrato nº/2019 (período de execução - 03/12/2019 a 08/03/2021)



Este documento encontra-se registrado no Conselho Regional de Engenharia e Agronomia da Paraíba, vinculado à Certidão nº 165817/2021, emitida em 09/07/2021



Certidão nº 165817/2021
09/07/2021 09:40
Chave de Impressão Z210W

O documento neste ato registrado foi emitido em 08/07/2021 e contém 111 folhas



Handwritten signature in blue ink.

Conselho Regional de Engenharia e Agronomia da Paraíba
Av. Dom Pedro I, 808 - Torre - João Pessoa - PB
Tel. + 55 (81) 3533 2525 E-mail: creg@crea-pb.org.br

CREA-PB
PREFEITURA MUNICIPAL DE CAJAZEIRAS





Handwritten signature

Conselho Regional de Engenharia e Agronomia da Paraíba

Av. Dom Pedro I, 800 - Tardes - João Pessoa - PB
Tel. + 55 (81) 3539 2825 E-mail: creaeng@creaeng.org.br

Handwritten signature
Rafael de Jesus
Presidente do Conselho
CREA-PE 1175622



CREA-
PB

Impressão em: **QUADRICOLA** de 20x28cm



Cadastro nº 166817/2021
09/07/2021, 08:43

Chave de Impressão: Z210W

O documento neste ato registrado foi emitido em 09/07/2021 e contém 111 folhas

Aprovação da Fundação da Obra - Construção de empresa para saneamento de um Comunhão, com padronização em toda a cidade para evitar mais riscos de contaminação, uma estação, uma central de efluentes e os locais para os tanques - (Atas nº 794 (17/01/2019) e 803 (27/01/2019) e 804 (20/02/2019))



Este documento encontra-se registrada no Conselho Regional de Engenharia e Agronomia da Paraíba, vinculado a Certidão nº 165817/2021 arrolada em 08/07/2021



Autorização de funcionamento de obra - Contratação de empresa para construção de um Estádio, com permanência em sua sede, localizada nos terrenos de construção, uma escola, uma central de serviços e os demais para os alunos - Educação Física, período de trabalho - 09/12/2020 a 04/07/2021

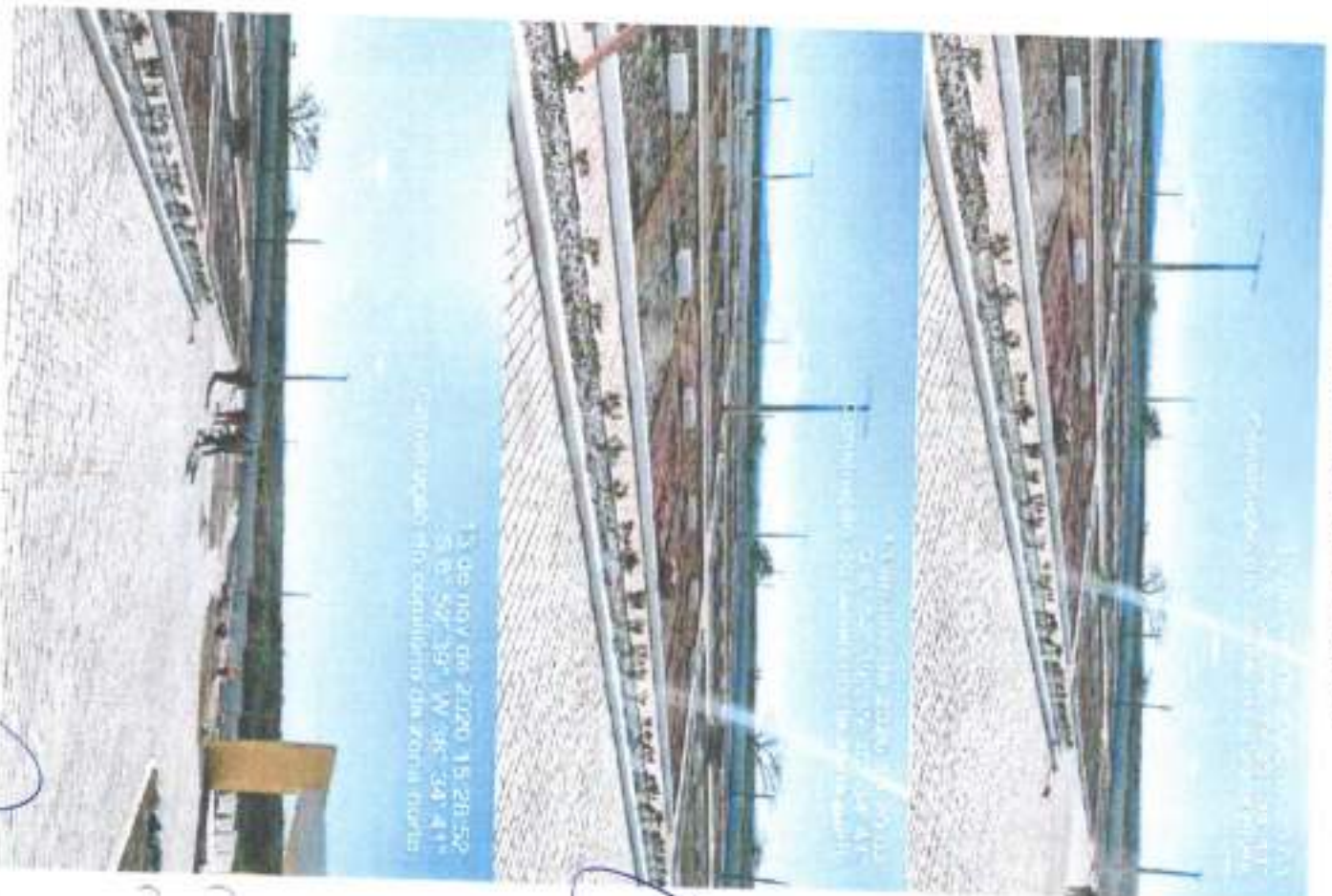

13 de NOV de 2020 15:28:59
S: 52° 39' W: 34° 34' 41"
Coordenadas do capilário da zona norte



Este documento encontra-se registrado no Conselho Regional de Engenharia e Agrônoma da Paraíba, vinculado à Cartão nº 165817/2021 emitida em 09/07/2021



Cartão nº 165817/2021
09/07/2021 16:44
Chave de acesso: 2210W

O documento neste ato registrado foi emitido em 09/07/2021 e contém 111 folhas



Handwritten signature
Engenheiro Civil
DILANE NEVES

Conselho Regional de Engenharia e Agrônoma da Paraíba
Av. Dom Pedro I, 609 - Tatuado - João Pessoa - PB
Tel. + 55 (81) 3033 2505 E-mail: conselho@crea-pb.org.br



Atividade de Finalização da Obra - Construção da empresa para construção de um Centro, com pavimentação em que estruturado nos locais de construção, uma obra, uma escola de arte e em locais para os estudantes - Caldeira nº 298, período de 03/12/2019 a 05/03/2021



Página 114/114

Este documento encontra-se registrado no Conselho Regional de Engenharia e Agronomia da Paraíba, vinculado à Certidão nº 165817/2021, emitida em 09.07.2021



Certidão nº 165817/2021

09/07/2021, 09:34

Chave de Impressão: Z210W

O documento neste ato registrado foi emitido em 08/07/2021 e contém 111 folhas

João Paulo
Engenheiro Civil
CR-148 11.047.293



Conselho Regional de Engenharia e Agronomia da Paraíba

Av. Oton Paulo I, 100 - Tereza - João Pessoa - PB
Tel. e Fax: (31) 3333 2276. E-mail: consreg@consreg.org.br



CONTRATO DE PRESTAÇÃO DE SERVIÇOS



CONTRATANTE: MAXICASA COMÉRCIO CONSTRUÇÕES E SERVIÇOS LTDA, firma estabelecida na rua Geraldo Gabriel da Silva, 133 – Jardim Oásis – Cajazeiras – Paraíba, inscrita no CNPJ sob o nº 03.278.968/0001-72. Denominada CONTRATANTE, neste ato representada pelo seu sócio Rafaela Maria Medeiros de Souza, brasileira, solteira, empresária, portadora da Cédula de Identidade nº 3148217 SSP-PB, CPF nº 074.897.864-01, residente e domiciliado na rua José Leônicio da Silva, s/n – Jardim Primavera – Cajazeiras – Paraíba.

CONTRATADO: CARLOS CLÁUDIO PIRES MOREIRA, Brasileiro, casado, em regime de comunhão parcial de bens, nascido em 20/12/1966, Engenheiro Civil, portador da Carteira Profissional do CREA Nº 160161880-8, inscrito no CPF sob o nº 504.510.304-00 e Carteira de Identidade nº 1.013.228 SSP/PB, residente e domiciliado na rua José de Sousa Maciel, nº 431 – Jardim Oásis – Cajazeiras – Paraíba.

O presente contrato se regerá pelas cláusulas e condições seguintes:

CLÁUSULA PRIMEIRA: Do objeto:

O objeto do contrato é a prestação de serviços profissionais na Área de Engenharia Civil, restrita às atribuições do contratado, conforme previsto na legislação vigente.

CLÁUSULA SEGUNDA: Da Remuneração e carga horária:

O contratado receberá o equivalente a 06(seis) salários mínimos, para uma jornada diária de 04 (quatro) horas, conforme estabelecido na Lei Federal 4.950-A/66.

CLÁUSULA TERCEIRA: Do prazo:

O prazo de validade deste contrato é indeterminado, podendo ser rescindido a qualquer tempo por uma das partes desde que comunicado com antecedência de 30(trinta) dias.

CLÁUSULA QUARTA: Do foro:

Fica eleito o Foro da Comarca de Cajazeiras - PB para dirimir as questões decorrentes deste contrato.

E, por estarem justos e contratados, assinam o presente contrato, em 03(três) vias de igual teor, na presença de duas testemunhas.

Cajazeiras/PB em 03 de Maio de 2022.

RAFAELA MARIA
MÉDEIROS DE
SOUZA:074897864
01

CONTRATANTE

Assinado de forma digital
por RAFAELA MARIA
MEDEIROS DE
SOUZA:074897864
Data: 2022.05.03 15:54:38
+03'00'

CARLOS
CLAUDIO PIRES
MOREIRA:5045
1030400

CONTRATADO

Assinado de forma
digital por CARLOS
CLAUDIO PIRES
MOREIRA:50451030400
Data: 2022.05.03
15:54:48-03'00'

Confira os dados do ato em: <https://www.tribuna.com.br/Consulta/Documento.aspx?DocumentoId=142405129532658088>



CARTÓRIO

Autenticação Digital Código: 54142405220532658088-1
Data: 24/05/2022 17:21:e2
Valor Total do Ato: R\$ 6,82
Selo Digital Tipo Normal C: AN481440-L297:



Cartório Azevêdo Bastos
Av. Presidente Epitácio Pessoa - 1185
Parque das Fátimas - João Pessoa - PB
CNPJ: 07.618.456-7 | contato@cartorioazevedobastos.com.br
<https://www.cartorioazevedobastos.com.br>



O presente documento digital foi conferido com o original e assinado digitalmente por ADAUTO JOSÉ FERNANDES AZEVEDO, em terça-feira, 24 de maio de 2022 17:39:13 GMT-03:00, CNS: 06.870-0 - Cartório Azevêdo Bastos - 1º Ofício de Registro Civil das Pessoas Naturais e de Interdições e Tutelas, nos termos da medida provisória N. 2.200-2 de 24 de agosto de 2001. Sua autenticidade deverá ser confirmada no endereço eletrônico www.cenad.org.br/autenticidade. O presente documento digital pode ser convertido em papel por meio de autenticação no Tabelionato de Notas. Provedor nº 1002020 CNJ - artigo 22.

TESTEMUNHAS:

Carla Gonçalves Duarte
NOME: CARLOS RAFAEL MEDEIROS DE SOUZA
CPF Nº: 059.392.104-65

Carla Gonçalves Duarte
NOME: GIZELLY GONCALVES DUARTE
CPF Nº: 070.807.033-79



ADAUTO JOSÉ FERNANDES RIBEIRO



ADAUTO JOSÉ FERNANDES RIBEIRO

Certifico que este documento digital foi conferido com o original e assinado digitalmente por ADAUTO JOSÉ FERNANDES RIBEIRO em 19/01/2022 às 17:39:43 GMT-03:00. DNS: 06.876-0 - Cartório Azevêdo Bastos - 1º Ofício de Registro Civil das Pessoas Naturais e de Interdições e Tutelas, TJPB, nos termos da medida provisória N.º 2.200-2 de 24 de agosto de 2001. Sua autenticidade deverá ser confirmada no endereço eletrônico www.cenad.org.br/autenticidade. O presente documento digital pode ser convertido em papel por meio de autenticação no Tabelionato de Notas. Provisório nº 100/2020 CNJ - artigo 22.



CARTÓRIO

Autenticação Digital Código: 54142485220532058088-2
Data: 24/05/2022 17:21:43
Valor Total do Ato: R\$ 5,02
Selo Digital Tipo Normal C: ANA55441-VN0B:



DLI 88794

Cartório Azevêdo Bastos
Av. Provedor Espôlio, Passos - 1148
Bairro: Passos, São Paulo - SP
Fone: 2248-1448 - cartorioazevedobastos.com.br
<https://www.cartorioazevedobastos.com.br>



TJPB



REPÚBLICA FEDERATIVA DO BRASIL
ESTADO DA PARAÍBA
CARTÓRIO AZEVEDO BASTOS
FUNDADO EM 1888

PRIMEIRO REGISTRO CIVIL DE NASCIMENTO E ÓBITOS E PRIVATIVO DE CASAMENTOS, INTERDIÇÕES E TUTELAS DA COMARCA DE JOÃO PESSOA

Av. Epitácio Pessoa, 1145 Bairro dos Estados 58030-061, João Pessoa PB
Tel.: (83) 3244-5404 / Fax: (83) 3244-5484
Site: www.azevedobastos.net.br
E-mail: cartorio@azevedobastos.net.br



DECLARAÇÃO DE SERVIÇO DE AUTENTICAÇÃO DIGITAL

O Sr. Váber Azevedo de Miranda Cavalcanti, Oficial do Primeiro Registro Civil de Nascimento e Óbitos e Privativo de Casamentos, Interdições e Tutelas com atribuição de autenticar e reconhecer firmas da Comarca de João Pessoa Capital do Estado da Paraíba, em virtude de Lei, etc ..

DECLARO ainda que, para garantir transparência e segurança jurídica de todos os atos oriundos da atividade Notarial e Registral no Estado da Paraíba, foi instituído pela Lei Nº 10.132 de 06 de novembro de 2012, a aplicação obrigatória de um Selo Digital de Fiscalização Extrajudicial em todos os atos de notas e registro, composto de um código único (por exemplo: Selo Digital ABC12345-X1X2) e dessa forma, cada autenticação processada pela nossa Servença pode ser verificada e confirmada tantas vezes quanto for necessário através do site do Tribunal de Justiça do Estado da Paraíba, endereço <http://www.tjpb.org.br/portal/trib-jus/breves-digital>.

A autenticação digital do documento faz prova de que, na data e hora em que ela foi realizada, a empresa MAXICASA COMERCIO CONSTRUCOES E SERVICOS LTDA tinha posse de um documento com as mesmas características que foram reproduzidas na cópia autenticada, sendo da empresa MAXICASA COMERCIO CONSTRUCOES E SERVICOS LTDA a responsabilidade única e exclusiva, pela idoneidade do documento apresentado a este Cartório.

Nesse sentido, declaro que a MAXICASA COMERCIO CONSTRUCOES E SERVICOS LTDA assumiu, nos termos do artigo 8º §1º do Decreto nº 10.278/2020, que regulamentou o artigo 3º, inciso X, da Lei Federal nº 13.874/2019 e o artigo 2º-A da Lei Federal 12.682/2012, a responsabilidade pelo processo de digitalização dos documentos físicos, garantindo perante este Cartório e terceiros, a sua autopia e integridade.

De acordo com o disposto no artigo 2º A, §7º, da Lei Federal nº 12.682/2012, o documento em anexo, "identificado individualmente em cada Código de Autenticação Digital" ou na referência sequencial, poderá ser reproduzido em papel ou em qualquer outro meio físico.

Esta DECLARAÇÃO foi emitida em 25/05/2022 08:04:56 (hora local) através do sistema de autenticação digital do Cartório Azevedo Bastos, de acordo com o Art. 1º, III e seus §§ 1º e 2º da MP 2200/2001, como também, o documento eletrônico autenticado contendo o Certificado Digital do titular do Cartório Azevedo Bastos, poderá ser remetido diretamente a empresa MAXICASA COMERCIO CONSTRUCOES E SERVICOS LTDA ou ao Cartório pelo endereço de e-mail autentica@azevedobastos.net.br. Para informações mais detalhadas deste ato, acesse o site <https://autdigital.azevedobastos.net.br> e informe o Código de Autenticação Digital.

Esta Declaração é válida por tempo indeterminado e está disponível para consulta em nosso site.

Código de Autenticação Digital: 54142405220532658088-1 a 54142405220532658088-2

Legislações Vigentes: Lei Federal nº 8.935/84, Lei Federal nº 10.406/2002 - Medida Provisória nº 2200/2001, Lei Federal nº 13.105/2015, Lei Estadual nº 8.721/2008, Lei Estadual nº 10.132/2013, Provimento CGJ Nº 003/2014 e Provimento CNJ Nº 100/2020.

Contenda e validade, dize-se

CHAVE DIGITAL

00005b1a7341a94f057f2d69fe6bc05b0362cca7b50ef018a7d843cd92d02fd5eccc42c2ae44b565e11fc48976b3b63:45f5e740c3dbc937b451dc75299d3e2e86d1bd9335cd29b8162ae8f782



Presidência da República
Casa Civil
Medida Provisória Nº 2.200-2,
de 24 de agosto de 2001



[Handwritten signature]





República Federativa do Brasil

Conselho Federal de Engenharia e Agronomia

Carteira de Identidade Profissional Registro Profissional 160161880-5

CONFEA / CREA

Nome: CARLOS CLAUDIO PINES MOREIRA

Filiação: ANTONIO PINES PRATINA

Endereço: ENAMPJUDA MOREIRA DA SILVA

CPF: 118.550.204-07	Documento de Identidade: 1813228-550/PP	Tipo Sang: UA
Matrícula: 20012.690-4	UF: GOIÁS	Rec. Profissional: 20160522811A
Criação Registro: CREA - GO	Emissão: 25/05/2015	Data de Registro: 14/04/1995

Ass. Profissional: *Carlos Claudio Pines Moreira* Registro no Crea: 45920-19







Título Profissional: Engenheiro Civil

Ass. do Profissional: *Carlos Claudio Pines Moreira*

Vale como Documento de Identidade a partir da Portaria (SP) de nº. 36 de 14/07/2016 e Lei nº 12816 de 02/06/2013

[Handwritten signature]

[Handwritten signature]



CARSTORIO AZEVEDO BASTOS - OFÍCIO DE REGISTRO CIVIL, DAS PRESTAÇÕES AUTORAIS E SERVIÇOS DE FORTALECIMENTO - CATEGORIA 04/01/04

Autenticação Digital

De acordo com as artigos 1º, 2º e 7º do V.P., 11 e 12 da Lei Federal 8.933/96 e Art. 4º do 8º do Lei Estadual 8.221/2008 alterada e demais artigos digitais, reprodução fiel do documento apresentado e conferido neste Ofício Digitalizado. Para 9.

Cód. Autenticação: 54141711171422409998-1; Data: 17/11/2017 14:38:27

Selo Digital de Fiscalização Tipo Normal C. AG800961-261F; Valor Total de Ato: R\$ 4,12

Des. 12866 do Ato de 2016 - Conselho Nacional de Justiça

Confira os dados do ato em: <https://sealdigital.tjpb.jus.br>

REPÚBLICA FEDERATIVA DO BRASIL
ESTADO DA PARAIBA
CARTÓRIO AZEVEDO BASTOS
FUNDADO EM 1888

PRIMEIRO REGISTRO CIVIL DE NASCIMENTO E ÓBITOS E PRIVATIVO DE CASAMENTOS, INTERDIÇÕES E TUTELAS DA COMARCA DE JOÃO PESSOA

Av. Francisco Pessoa, 1145 Bairro dos Filadelfos, 59030-00, João Pessoa PB
Tel: (83) 3244-5434 | Fax: (83) 3244-5484
http://www.azevedobastos.pb.br
E-mail: cartorio@azevedobastos.pb.br



DECLARAÇÃO DE SERVIÇO DE AUTENTICAÇÃO DIGITAL

O Sr. Valber Azevedo da Miranda Cavalcanti, Oficial do Primeiro Registro Civil de Nascimento e Óbitos e Privativo de Casamentos, Interdições e Tutelas com atribuição de autenticar e reconhecer firmas da Comarca de João Pessoa Capital do Estado da Paraíba, em virtude da Lei, ass:

DECLARO ainda que, para garantir transparência e segurança jurídica de todos os atos oriundos da atividade Notarial e Registral no Estado da Paraíba, foi instituído pela Lei Nº 10.132, de 06 de novembro de 2013, a aplicação obrigatória de um Selo Digital de Fiscalização Extrajudicial em todos os atos de notas e registros, composto de um código único (por exemplo Selo Digital ABC12345-XYZ) e dessa forma cada autenticação processada pela nossa Serventia pode ser verificada e confirmada tantas vezes quanto for necessário através do site do Tribunal de Justiça do Estado da Paraíba, endereço <https://comregadna.tpb.jus.br/selo-digital/>

A autenticação digital do documento faz prova de que, na data e hora em que esta foi realizada, a empresa MAXICASA COMERCIO CONSTRUCOES E SERVICOS LTDA seja posse de um documento com as mesmas características que foram reproduzidas na cópia autenticada, sendo de empresa MAXICASA COMERCIO CONSTRUCOES E SERVICOS LTDA a responsabilidade, única e exclusiva, pela idoneidade do documento apresentado a este Cartório.

Nesse sentido, declaro que a MAXICASA COMERCIO CONSTRUCOES E SERVICOS LTDA assumiu, nos termos do artigo 8º, §1º do Decreto nº 10.278/2020, que regulamentou o artigo 3º, inciso X, da Lei Federal nº 13.874/2019 e o artigo 2º-A da Lei Federal 12.682/2012, a responsabilidade pelo processo de digitalização dos documentos físicos, garantindo perante este Cartório e terceiros, a sua autoria e integridade.

De acordo com o disposto no artigo 2º-A, §7º, da Lei Federal nº 12.682/2012, o documento em anexo, identificado individualmente em cada Código de Autenticação Digital ou na referida sequência, poderá ser reproduzido em papel ou em qualquer outro meio físico.

Esta DECLARAÇÃO foi emitida em 24/05/2022 10:17:11 (hora local) através do sistema de autenticação digital do Cartório Azevedo Bastos, de acordo com o Art. 1º, 10º e seus §§ 1º e 2º da MP 2200/2001, como também, o documento eletrônico autenticado contendo o Certificado Digital do titular do Cartório Azevedo Bastos, poderá ser solicitado diretamente a empresa MAXICASA COMERCIO CONSTRUCOES E SERVICOS LTDA ou ao Cartório pelo endereço de e-mail autentica@azevedobastos.pb.br Para informações mais detalhadas deste ato, acesse o site <https://autodigital.azevedobastos.pb.br> e informe o Código de Autenticação Digital.

Esta Declaração é válida por tempo indeterminado e está disponível para consulta em nosso site.

Código de Autenticação Digital: 54141711171422400358-1

Legislações Vigentes: Lei Federal nº 9.357/94, Lei Federal nº 10.406/2002, Medida Provisória nº 2.200/2001, Lei Federal nº 13.105/2015, Lei Estadual nº 8.771/2008, Lei Estadual nº 10.132/2013, Provimento CGJ N° 003/2014 e Provimento CNJ N° 160/2020

Conferido a verdade, dou fe

CHAVE DIGITAL

00005b1d7341694025712d581e6bc05b4638f1e41212cbc92fd3a9260bc9407daf14b2017e6111c7010d97988b04h9b2c34381d8e1c5a38f1927984485a942f5d3e2e8f631bd9335e4d25b8162ae8782



Presidência da República
Casa Civil
Medida Provisória nº 2.200-2,
de 24 de agosto de 2001





COMÉRCIO, CONSTRUÇÕES E SERVIÇOS LTDA.

CONSTRUINDO SONHOS, EDIFICANDO REALIZAÇÕES

ESTADO DA PARAÍBA
PREFEITURA MUNICIPAL DE CAJAZEIRAS
COMISSÃO PERMANENTE DE LICITAÇÃO



TOMADA DE PREÇOS Nº 00003/2022

OBJETO: CONTRATAÇÃO DE EMPRESA DO RAMO DE ENGENHARIA CIVIL PARA A EXECUÇÃO DOS SERVIÇOS DE REFORMA E AMPLIAÇÃO DA ESCOLA MATIAS ROLIM NO MUNICÍPIO DE CAJAZEIRAS - PB.

MAXICASA COMÉRCIO CONSTRUÇÕES E SERVIÇOS LTDA

CNPJ Nº 03.278.968/00001-72

INSCRIÇÃO ESTADUAL Nº 16.125.467-5

RUA GERALDO GABRIEL DA SILVA, 133 - JARDIM OÁSIS - CAJAZEIRAS - PARAÍBA

DECLARAÇÃO

MAXICASA COMÉRCIO CONSTRUÇÕES E SERVIÇOS LTDA, inscrita no CNPJ nº 03.278.968/0001-72, Inscrição Estadual nº 16.125.467-5, estabelecida na Rua Geraldo Gabriel da Silva, nº 133 - Bairro Jardim Oásis - Cajazeiras - Paraíba, através de seu Representante Legal a Senhora **RAFAELA MARIA MEDEIROS DE SOUZA**, empresária, portadora da Carteira de Identidade - RG nº 3.148.217-SSP/PB e do CPF nº 074.897.864-11, residente e domiciliada na Rua José Leônido da Silva, S/N - Jardim Primavera - Cajazeiras - Paraíba, **DECLARA** para os fins do Estabelecido no **Edital de TOMADA DE PREÇOS Nº 00003/2022** da Prefeitura Municipal de Cajazeiras/PB, em atendimento ao item: 7.9.9, **declara QUE:**

Indica para se manter à frente dos serviços o Engenheiro Civil **CARLOS CLAUDIO PIRES MOREIRA**, portador da cédula de identidade com o RG sob o nº 1.013.228 - SSP-PB e do CPF 504.510.304-00 e registro do CREA número 619161880-B

Disponho dos seguintes equipamentos para execução dos serviços objeto desta licitação:

- Carro de mão
- Pa
- Enxada
- Betoneira
- Arfates
- Martelo
- Furadeira
- Serra mármore
- Caminhão F400
- Pick Up Saveiro
- Caminhão caçamba basculante no toco

Declaramos ainda que por ocasião da futura contratação colocaremos à disposição todos os equipamentos, instalações, aparelhamento e pessoal técnico necessários para a perfeita execução dos serviços, independente de constar nesta relação.

Cajazeiras, 24 de Maio de 2022.

RAFAELA MARIA MEDEIROS DE SOUZA:07489786401786401
Assinado de forma digital por RAFAELA MARIA MEDEIROS DE SOUZA:07489786401
Data: 2022.05.24 08:51:20 -03'00'

CARLOS CLAUDIO PIRES MOREIRA:5045103040051030400
Assinado de forma digital por CARLOS CLAUDIO PIRES MOREIRA:50451030400
Data: 2022.05.24 08:51:28 -03'00'



CNPJ Nº 03.278.968/0001-72
RUA GERALDO GABRIEL DA SILVA, Nº 133 - JARDIM OÁSIS - CAJAZEIRAS - PARAÍBA

ESTADO DA PARAÍBA
PREFEITURA MUNICIPAL DE CAJAZEIRAS
COMISSÃO PERMANENTE DE LICITAÇÃO



TOMADA DE PREÇOS Nº 00003/2022

OBJETO: CONTRATAÇÃO DE EMPRESA DO RAMO DE ENGENHARIA CIVIL PARA A EXECUÇÃO DOS SERVIÇOS DE REFORMA E AMPLIAÇÃO DA ESCOLA MÁFIAS ROLIM NO MUNICÍPIO DE CAJAZEIRAS - PB

MAXICASA COMÉRCIO CONSTRUÇÕES E SERVIÇOS LTDA
CNPJ Nº 03.278.968/00001-72
INSCRIÇÃO ESTADUAL Nº 16.125.467-5
RUA GERALDO GABRIEL DA SILVA, 133 - JARDIM OÁSIS - CAJAZEIRAS - PARAÍBA

DECLARAÇÃO

MAXICASA COMÉRCIO CONSTRUÇÕES E SERVIÇOS LTDA, inscrita no CNPJ nº 03.278.968/0001-72, Inscrição Estadual nº 16.125.467-5, estabelecida na Rua Geraldo Gabriel da Silva, nº 133 - Bairro Jardim Oásis - Cajazeiras - Paraíba, através de seu Representante Legal a Senhora **RAFAELA MARIA MEDEIROS DE SOUZA**, empresária, portadora da Carteira de Identidade - RG nº 3.148.217 SSP/PB e do CPF nº 074.897.864-01, residente e domiciliada na Rua José Leônicio da Silva, S/N - Jardim Primavera - Cajazeiras - Paraíba, e através do seu Responsável Técnico, o Engenheiro Civil **CARLOS CLAUDIO PIRES MOREIRA**, CREA Nº 160161880-B, **DECLARAM** para os fins do Estabelecido no Edital de **TOMADA DE PREÇOS Nº 00003/2022 da Prefeitura Municipal de Cajazeiras/PB**, em atendimento ao item: 7.9.10.1, **declara QUE:**

Sob as penalidades da lei, de que temos pleno conhecimento das condições e peculiaridades inerentes à natureza dos trabalhos relativamente ao objeto da Tomada de Preços nº 00003/2022, assumindo total responsabilidade por esse fato e informando que não o utilizaremos para quaisquer questionamentos futuros que ensejem desavenças técnicas ou financeiras com a Prefeitura Municipal de Cajazeiras/PB.

Cajazeiras, 24 de Maio de 2022.

RAFAELA MARIA MEDEIROS DE SOUZA:07489786401
 Assinado de forma digital por RAFAELA MARIA MEDEIROS DE SOUZA:07489786401
 Dados: 2022.05.24 08:51:39 -03'00'

CARLOS CLAUDIO PIRES MOREIRA:50451030400
 Assinado de forma digital por CARLOS CLAUDIO PIRES MOREIRA:50451030400
 Dados: 2022.05.24 08:51:47 -03'00'

Handwritten mark

Large handwritten signature



ESTADO DA PARAÍBA
PREFEITURA MUNICIPAL DE CAJAZEIRAS
COMISSÃO PERMANENTE DE LICITAÇÃO

TOMADA DE PREÇOS Nº 00003/2022

OBJETO: CONTRATAÇÃO DE EMPRESA DO RAMO DE ENGENHARIA CIVIL PARA A EXECUÇÃO DOS SERVIÇOS DE REFORMA E AMPLIAÇÃO DA ESCOLA MATIAS ROLIM NO MUNICÍPIO DE CAJAZEIRAS - PB.

MAXICASA COMÉRCIO CONSTRUÇÕES E SERVIÇOS LTDA

CNPJ Nº 03.278.968/0001-72

INSCRIÇÃO ESTADUAL Nº 16.125.467-5

RUA GERALDO GABRIEL DA SILVA, 133 - JARDIM OÁSIS - CAJAZEIRAS - PARAÍBA

DECLARAÇÕES

MAXICASA COMÉRCIO CONSTRUÇÕES E SERVIÇOS LTDA, inscrita no CNPJ nº 03.278.968/0001-72, Inscrição Estadual nº 16.125.467-5, estabelecida na Rua Geraldo Gabriel da Silva, nº 133 - Bairro Jardim Oásis - Cajazeiras - Paraíba, através de seu Representante Legal a Senhora **RAFAELA MARIA MEDEIROS DE SOUZA**, empresária, portadora da Carteira de Identidade - RG nº 3.148.217 SSP/PB e do CPF nº 074.897.864-01, residente e domiciliada na Rua José Leônico da Silva, S/N - Jardim Primavera - Cajazeiras - Paraíba, **DECLARA** para os fins do estabelecido no Edital de **TOMADA DE PREÇOS Nº 00003/2022** da Prefeitura Municipal de Cajazeiras/PB.

DECLARAÇÃO de cumprimento do disposto no Art. 7º, Inciso XXXIII, da CF - Art - 27, Inciso V, da Lei 0.666/93

O proponente acima qualificado, sob penas da Lei e em acatamento ao disposto no Art. 7º inciso XXXIII da Constituição Federal, Lei 9.854, de 27 de Outubro de 1999, declara não possuir em seu quadro de pessoal, funcionários menores de dezoito anos em trabalho noturno, insalubre ou perigoso e nem menores de dezessets anos, em qualquer trabalho; podendo existir menores de quatorze anos na condição de aprendiz na forma da legislação vigente.

DECLARAÇÃO de superveniência de fato impeditivo no que diz respeito a participação na licitação

Conforme exigência contida na Lei 0.666/93, Art. 32, §2º, o proponente acima qualificado, declara não haver, até a presente data, fato impeditivo no que diz respeito à habilitação/participação na presente licitação, não se encontrando em concordata ou estado falimentar, estando ciente da obrigatoriedade de informar ocorrências posteriores. Ressalta, ainda não estar sofrendo penalidade de declaração de idoneidade no âmbito da administração Federal, Estadual ou do Distrito Federal, arcando civil e criminalmente pela presente afirmação.

DECLARAÇÃO de submeter-se a todas as cláusulas e condições do correspondente instrumento convocatório.

O proponente acima qualificado **DECLARA** se submeter integralmente aos termos do presente instrumento convocatório e manifesta expressamente concordância sobre a adequação do projeto básico relativo a referida obra.

O proponente acima qualificado declara ter conhecimento e aceitar todas as cláusulas do respectivo instrumento convocatório e submeter-se as condições nele estipuladas.

Cajazeiras, 24 de Maio de 2022.

RAFAELA MARIA
MEDEIROS DE
SOUZA 0748978
6401
Assinado de forma
digital por RAFAELA
MARIA MEDEIROS DE
SOUZA/07489786401
Data: 2022.05.24
08:51:56 -03'00'CNPJ Nº 03.278.968/0001-72
RUA GERALDO GABRIEL DA SILVA, Nº 133 - JARDIM OÁSIS - CAJAZEIRAS - PARAÍBA



COMÉRCIO, CONSTRUÇÕES E SERVIÇOS LTDA.

CONSTRUINDO SONHOS, EDIFICANDO REALIZAÇÕES

ESTADO DA PARAÍBA
PREFEITURA MUNICIPAL DE CAJAZEIRAS
COMISSÃO PERMANENTE DE LICITAÇÃO



TOMADA DE PREÇOS Nº 00003/2022

OBJETO: CONTRATAÇÃO DE EMPRESA DO RAMO DE ENGENHARIA CIVIL PARA A EXECUÇÃO DOS SERVIÇOS DE REFORMA E AMPLIAÇÃO DA ESCOLA MATIAS ROLIM NO MUNICÍPIO DE CAJAZEIRAS - PB

MAXICASA COMÉRCIO CONSTRUÇÕES E SERVIÇOS LTDA

CNPJ Nº 03.278.968/00001-72

INSCRIÇÃO ESTADUAL Nº 16.125.467-5

RUA GERALDO GABRIEL DA SILVA, 133 - JARDIM OÁSIS - CAJAZEIRAS - PARAÍBA

DECLARAÇÕES

COMPLEMENTARES

(Handwritten signature)

Cajazeiras, 25 de Maio de 2022.



CNPJ Nº 03.278.968/00001-72

RUA GERALDO GABRIEL DA SILVA, Nº 133 - JARDIM OÁSIS - CAJAZEIRAS - PARAÍBA

ESTADO DA PARAÍBA
PREFEITURA MUNICIPAL DE CAJAZEIRAS
COMISSÃO PERMANENTE DE LICITAÇÃO



TOMADA DE PREÇOS Nº 00003/2022

OBJETO: CONTRATAÇÃO DE EMPRESA DO RAMO DE ENGENHARIA CIVIL PARA A EXECUÇÃO DOS SERVIÇOS DE REFORMA E AMPLIAÇÃO DA ESCOLA MATIAS ROLIM NO MUNICÍPIO DE CAJAZEIRAS - PB

MAXICASA COMÉRCIO CONSTRUÇÕES E SERVIÇOS LTDA
CNPJ Nº 03.278.968/0001-72
INSCRIÇÃO ESTADUAL Nº 16.125.467-5
RUA GERALDO GABRIEL DA SILVA, 133 – JARDIM OÁSIS – CAJAZEIRAS - PARAÍBA

DECLARAÇÃO

MAXICASA COMÉRCIO CONSTRUÇÕES E SERVIÇOS LTDA, inscrita no CNPJ nº 03.278.968/0001-72, Inscrição Estadual nº 16.125.467-5, estabelecida na Rua Geraldo Gabriel da Silva, nº 133 – Bairro Jardim Oásis – Cajazeiras – Paraíba, através de seu Representante Legal a Senhora **RAFAELA MARIA MEDEIROS DE SOUZA**, empresária, portadora da Carteira de Identidade – RG nº 3.148.217 SSP/PB e do CPF nº 074.897.864-01, residente e domiciliada na Rua José Leônido da Silva, S/A – Jardim Primavera – Cajazeiras – Paraíba, **DECLARA** para os fins do Estabelecido no **Edital de TOMADA DE PREÇOS Nº 00003/2022 da Prefeitura Municipal de Cajazeiras/PB**, em atendimento ao item: 9.1.2.1, **declara QUE:**

Sob as penas da lei, de que até a data marcada para a entrega dos envelopes, **inexistem fatos impeditivos para a sua habilitação no presente processo licitatório**, ciente da obrigatoriedade de declarar ocorrências posteriores.

Cajazeiras/PB, 24 de Maio de 2022.

RAFAELA
MARIA
MEDEIROS DE
SOUZA:07489
786401

Assinado de forma
digital por
RAFAELA MARIA
MEDEIROS DE
SOUZA:074897864
01
Data: 2022.05.24
08:53:35 -03'00'

(Handwritten signature)



CNPJ Nº 03.278.968/0001-72
RUA GERALDO GABRIEL DA SILVA, Nº 133 - JARDIM OÁSIS - CAJAZEIRAS - PARAÍBA



SOLUÇÃO
contabilidade

Qualidade e agilidade para sua empresa

Aluisio Dantas
CRC/RN 010486/O-7

Carlos Góis
CRC/RN 010891/O-9



DECLARAÇÃO DE ENQUADRAMENTO DA EMPRESA COMO EMPRESA DE PEQUENO PORTE - EPP

DECLARO, para os fins que se fizerem necessários que a Empresa **MAXICASA COMERCIO CONSTRUCOES E SERVIÇOS LTDA. - EPP, CNPJ. 03.278.968/0001-72 - Insc. Estadual 16.125.467-5**, com sede a RUA GERALDO GABRIEL DA SILVA, Nº 133 - JARDIM OASIS - Cajazeiras/PB - 58.900-000, é enquadrada como Empresa de Pequeno Porte - EPP, se enquadrando nos Termos da Lei 128/2006, nesta condição.

Cajazeiras-PB, 11 de Abril de 2022.

ALUISIO
DANTAS
VIEIRA:0206480
1480

Assinado de forma
digital por ALUISIO
DANTAS
VIEIRA:02064801480
Dados: 2022.04.11
14:26:32 -03'00'

Aluisio Dantas Vieira
Contador
CPF. 020.648.014-80
CRC-RN 010486/O-7

Av. Luiz Solano, 280 - Centro - Lucrécia/RN - CEP: 59805-000
(84) 9641-9797 | 9986-0608
solucaocontabilidadeluo@yahoo.com.br

ESTADO DA PARAÍBA
PREFEITURA MUNICIPAL DE CAJAZEIRAS
COMISSÃO PERMANENTE DE LICITAÇÃO



TOMADA DE PREÇOS Nº 00003/2022

OBJETO: CONTRATAÇÃO DE EMPRESA DO RAMO DE ENGENHARIA CIVIL PARA A EXECUÇÃO DOS SERVIÇOS DE REFORMA E AMPLIAÇÃO DA ESCOLA MATIAS ROLIM NO MUNICÍPIO DE CAJAZEIRAS - PB.

MAXICASA COMÉRCIO CONSTRUÇÕES E SERVIÇOS LTDA

CNPJ Nº 03.278.968/0001-72

INSCRIÇÃO ESTADUAL Nº 16.125.467-5

RUA GERALDO GABRIEL DA SILVA, 133 - JARDIM OÁSIS - CAJAZEIRAS - PARAÍBA

DECLARAÇÃO DE ATENDIMENTO AO DECRETO Nº 7.983/2013

MAXICASA COMÉRCIO CONSTRUÇÕES E SERVIÇOS LTDA, inscrita no CNPJ nº 03.278.968/0001-72, Inscrição Estadual nº 16.125.467-5, estabelecida na Rua Geraldo Gabriel da Silva, nº 133 - Bairro Jardim Oásis - Cajazeiras - Paraíba, através de seu Representante Legal a Senhora **RAFAELA MARIA MEDEIROS DE SOUZA**, empresária, portadora da Carteira de Identidade - RG nº 3.148.217 SSP/PB e do CPF nº 074.897.864-01, residente e domiciliada na Rua José Leônicio da Silva, S/N - Jardim Primavera - Cajazeiras - Paraíba, **DECLARA** para os fins do Estabelecido no Edital de **TOMADA DE PREÇOS Nº 00003/2022** da Prefeitura Municipal de Cajazeiras/PB, declara QUE:

Cumpre as regras e os critérios para a elaboração do orçamento de referência da obra de que trata a Tomada de Preços nº 00003/2022 estabelecidos no Decreto nº 7983/2013, de 08 de abril de 2013.

Cajazeiras/PB, 24 de Maio de 2022.

**RAFAELA
MARIA
MEDEIROS DE
SOUZA:07489
786401**

Assinado de forma
digital por RAFAELA
MARIA MEDEIROS DE
SOUZA:07489786401
Data: 2022.05.24
10:49:23 -03'00'



CNPJ Nº 03.278.968/0001-72

RUA GERALDO GABRIEL DA SILVA, Nº 133 - JARDIM OÁSIS - CAJAZEIRAS - PARAÍBA



COMÉRCIO, CONSTRUÇÕES E SERVIÇOS LTDA.

CONSTRUINDO SONHOS, EDIFICANDO REALIZAÇÕES

ESTADO DA PARAÍBA
PREFEITURA MUNICIPAL DE CAJAZEIRAS
COMISSÃO PERMANENTE DE LICITAÇÃO



TOMADA DE PREÇOS Nº 00003/2022

OBJETO: CONTRATAÇÃO DE EMPRESA DO RAMO DE ENGENHARIA CIVIL PARA A EXECUÇÃO DOS SERVIÇOS DE REFORMA E AMPLIAÇÃO DA ESCOLA MATIAS ROLIM NO MUNICÍPIO DE CAJAZEIRAS - PB.

MAXICASA COMÉRCIO CONSTRUÇÕES E SERVIÇOS LTDA
CNPJ Nº 03.278.968/00001-72
INSCRIÇÃO ESTADUAL Nº 16.125.467-5
RUA GERALDO GABRIEL DA SILVA, 133 - JARDIM OÁSIS - CAJAZEIRAS - PARAÍBA

DECLARAÇÃO

MAXICASA COMÉRCIO CONSTRUÇÕES E SERVIÇOS LTDA, inscrita no CNPJ nº 03.278.968/0001-72, Inscrição Estadual nº 16.125.467-5, estabelecida na Rua Geraldo Gabriel da Silva, nº 133 - Bairro Jardim Oásis - Cajazeiras - Paraíba, através de seu Representante Legal a Senhora **RAFAELA MARIA MEDEIROS DE SOUZA**, empresária, portadora da Carteira de Identidade - RG nº 3.148.217 SSP/PB e do CPF nº 074.897.864-01, residente e domiciliada na Rua José Leônicio da Silva, S/N - Jardim Primavera - Cajazeiras - Paraíba, DECLARA para os fins do estabelecido no Edital de **TOMADA DE PREÇOS Nº 00003/2022** da Prefeitura Municipal de Cajazeiras/PB, declara QUE:

Não possui em seu quadro societário e de funcionários, qualquer servidor efetivo ou comissionado ou empregado desta Prefeitura Municipal de Cajazeiras, como também em nenhum outro órgão ou entidade a ela vinculada, exercendo funções técnicas, gerenciais, comerciais, administrativas ou societárias.

Cajazeiras/PB, 24 de Maio de 2022.

RAFAELA MARIA MEDEIROS DE SOUZA:0748 9/86401	Assinado de forma digital por RAFAELA MARIA MEDEIROS DE SOUZA:074897864 01 Dados: 2022.05.24 08:53:59 -03'00'
---	--



CNPJ Nº 03.278.968/0001-72
RUA GERALDO GABRIEL DA SILVA, Nº 133 - JARDIM OÁSIS - CAJAZEIRAS - PARAÍBA

ESTADO DA PARAÍBA
PREFEITURA MUNICIPAL DE CAJAZEIRAS
COMISSÃO PERMANENTE DE LICITAÇÃO



TOMADA DE PREÇOS Nº 00003/2022

OBJETO: CONTRATAÇÃO DE EMPRESA DO RAMO DE ENGENHARIA CIVIL PARA A EXECUÇÃO DOS SERVIÇOS DE REFORMA E AMPLIAÇÃO DA ESCOLA MATIAS ROLIM NO MUNICÍPIO DE CAJAZEIRAS - PB.

MAXI CASA COMÉRCIO CONSTRUÇÕES E SERVIÇOS LTDA

CNPJ Nº 03.278.968/00001-72

INSCRIÇÃO ESTADUAL Nº 16.125.467-5

RUA GERALDO GABRIEL DA SILVA, 133 - JARDIM OÁSIS - CAJAZEIRAS - PARAÍBA

TERMO DE ENCERRAMENTO DOS DOCUMENTOS DE HABILITAÇÃO

MAXI CASA COMÉRCIO CONSTRUÇÕES E SERVIÇOS LTDA, inscrita no CNPJ nº 03.278.968/0001-72, Inscrição Estadual nº 16.125.467-5, estabelecida na Rua Geraldo Gabriel da Silva, nº 133 - Bairro Jardim Oásis - Cajazeiras - Paraíba, através de seu Representante Legal a Senhora **RAFAELA MARIA MEDEIROS DE SOUZA**, empresária, portadora da Carteira de Identidade - RG nº 3.148.217 SSP/PB e do CPF nº 074.897.864-01, residente e domiciliada na Rua José Leônicio da Silva, S/N - Jardim Primavera - Cajazeiras - Paraíba, VEM ENCERRAR ESTE CADERNO DE DOCUMENTOS DE HABILITAÇÃO DA TOMADA DE PREÇOS Nº 00003/2022 **CUJO OBJETO É A CONTRATAÇÃO DE EMPRESA DO RAMO DE ENGENHARIA CIVIL PARA A EXECUÇÃO DOS SERVIÇOS DE REFORMA E AMPLIAÇÃO DA ESCOLA MATIAS ROLIM NO MUNICÍPIO DE CAJAZEIRAS - PB.** CONTENDO ESTE CADERNO DE HABILITAÇÃO, 212 PÁGINAS.

NUMERADAS DE 1 A 212

Cajazeiras/PB, 24 de Maio de 2022.

**RAFAELA
MARIA
MEDEIROS
DE
SOUZA:0748
9786401**

Assinado de forma
digital por
RAFAELA MARIA
MEDEIROS DE
SOUZA:074897864
01
Dados: 2022.05.24
08:53:14 -03'00'

(Handwritten signature)

